LEONE MARCIANO

ambito lombardo-veneto

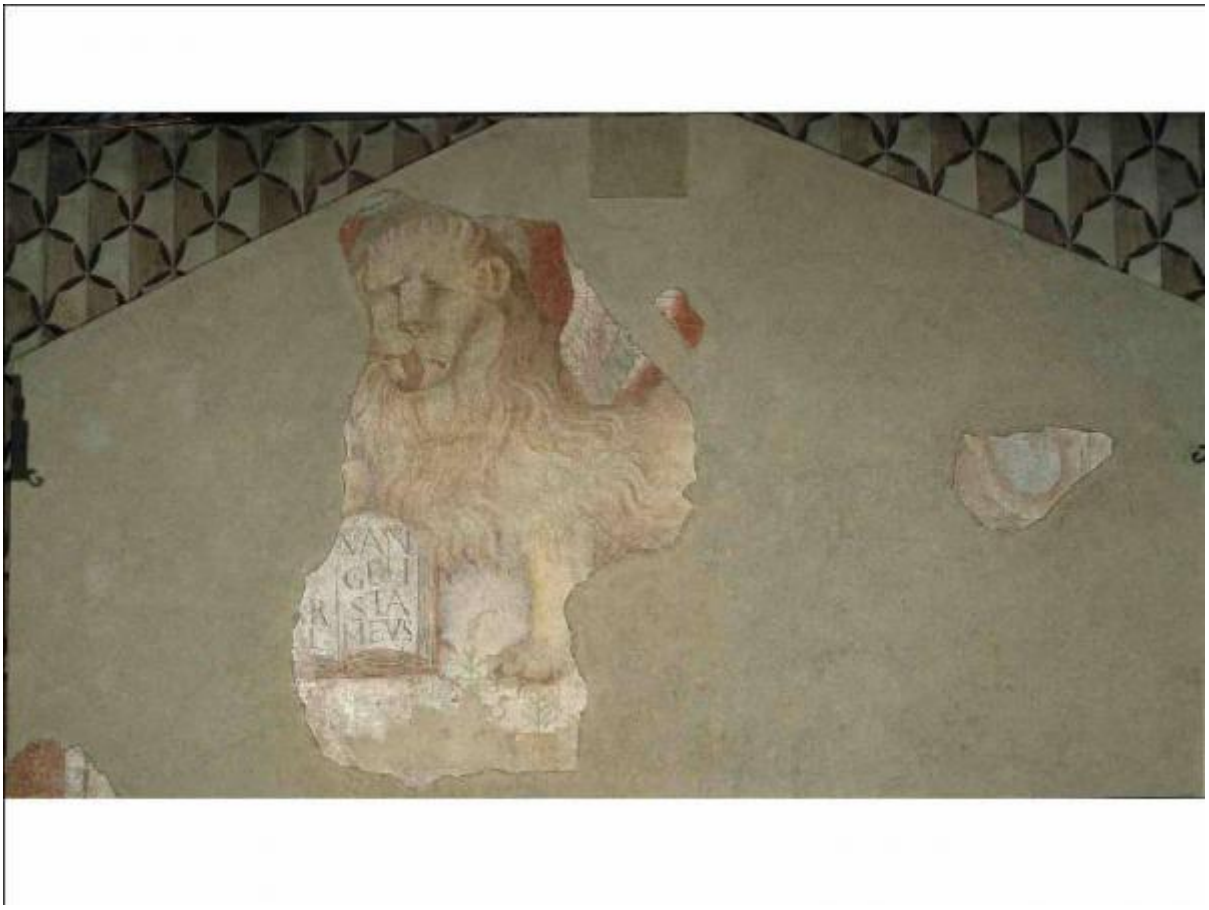

Link risorsa: https://www.lombardiabeniculturali.it/opere-arte/schede/BS430-00089/

Scheda SIRBeC: https://www.lombardiabeniculturali.it/opere-arte/schede-complete/BS430-00089/

CODICI

Unità operativa: BS430

Numero scheda: 89

Codice scheda: BS430-00089

Visibilità scheda: 3

Utilizzo scheda per diffusione: 03

Tipo scheda: OA

Livello ricerca: C

CODICE UNIVOCO

Codice regione: 03

Numero catalogo generale: 1943092

Ente schedatore: R03/ Provincia di Brescia

Ente competente: S23

Ente proponente: 03

RELAZIONI

RELAZIONI CON ALTRI BENI [1 / 3]

Tipo relazione: scheda storica

Specifiche tipo relazione: Data/Autori: 1993 - Provincia di Brescia - Ufficio Economato

Tipo scheda: OA

Codice bene: x. 15823

RELAZIONI CON ALTRI BENI [2 / 3]

Tipo relazione: scheda storica

Specifiche tipo relazione: Data/Autori: 1998 - Passamani A.

Tipo scheda: OA

Codice bene: BSP 263 e BSP 263b

RELAZIONI CON ALTRI BENI [3 / 3]

Tipo relazione: scheda storica

Specifiche tipo relazione: Data/Autori: 2001 - Astarte s.r.l. - Cavagnini G.

Tipo scheda: OA

Codice bene: ID 100/ N. Scheda 326

OGGETTO

Gruppo oggetti: pittura

OGGETTO

Definizione: dipinto

Identificazione: frammento

Disponibiltà del bene: reale

SOGGETTO

Categoria generale: storia

Identificazione: LEONE MARCIANO

LOCALIZZAZIONE GEOGRAFICO-AMMINISTRATIVA

LOCALIZZAZIONE GEOGRAFICO-AMMINISTRATIVA ATTUALE

Stato: Italia

Regione: Lombardia

Provincia: BS

Nome provincia: Brescia

Codice ISTAT comune: 017029

Comune: Brescia

COLLOCAZIONE SPECIFICA

Tipologia: palazzo

Qualificazione: comunale

Denominazione: Palazzo Broletto - complesso

Denominazione spazio viabilistico: Piazza Paolo VI

Denominazione struttura conservativa - livello 1: Collezione di opere d'arte della Provincia di Brescia

Collocazione originaria: SC

ALTRE LOCALIZZAZIONI GEOGRAFICO-AMMINISTRATIVE

Tipo di localizzazione: luogo di provenienza

LOCALIZZAZIONE GEOGRAFICO-AMMINISTRATIVA

Provincia: BS

Comune: Brescia

COLLOCAZIONE SPECIFICA

Tipologia: palazzo

Qualificazione: pubblico

Denominazione: Palazzo Broletto

Denominazione struttura conservativa - livello 1: Collezione di opere d'arte della Provincia di Brescia

Specifiche: sottotetto, locale sopra la Sala Rossa

DATA

Data uscita: 1983

DATI PATRIMONIALI E COLLEZIONI

INVENTARIO

Data: 2001

Collocazione: Brescia, via Cefalonia 70, Crystal Palace

Numero: 100

GEOREFERENZIAZIONE TRAMITE PUNTO

Tipo di localizzazione: localizzazione fisica

DESCRIZIONE DEL PUNTO

PUNTO|Coordinata X: 595396,70798

PUNTO|Coordinata Y: 5043569,1475

Proiezione e Sistema di riferimento: WGS84 UTM32

CRONOLOGIA

CRONOLOGIA GENERICA

Secolo: sec. XV

Frazione di secolo: seconda metà

CRONOLOGIA SPECIFICA

Da: 1450

Validità: post

A: 1499

Validità: ante

Motivazione cronologia: analisi stilistica

DEFINIZIONE CULTURALE

AMBITO CULTURALE

Denominazione: ambito lombardo-veneto

Motivazione dell'attribuzione: analisi stilistica

DATI TECNICI

Materia e tecnica: affresco staccato

MISURE

Altezza: 211

Larghezza: 372

Formato: rettangolare

Indicazioni sul soggetto: SIMBOLI: (Serenissima Repubblica) Leone Marciano. ATTRIBUTI: (Leone Marciano) Vangelo.

DATI ANALITICI

ISCRIZIONI

Classe di appartenenza: sacra

Lingua: Latino

Tecnica di scrittura: a pennello

Tipo di caratteri: lettere capitali

Posizione: libro al centro

Trascrizione: [...] R/ [...] E/ VAN/ GELI/ STA/ MEVS

CONSERVAZIONE

STATO DI CONSERVAZIONE

Data: 2008

Stato di conservazione: discreto

Indicazioni specifiche: il dipinto è conservato in condizione di sicurezza

Fonte: dati verificati in sopralluogo

RESTAURI E ANALISI

RESTAURI

Data: 1983

Ente responsabile: S74

Responsabile scientifico: Seccamani Romeo

Note
Descrizione: rimozione delle fitte scialbature/ applicazione di tre strati di tela/ stacco, assottigliamento dal verso dell'intonaco di supporto e successivo consolidamento/ realizzazione della nuova struttura portante in statificato di araldiste/ ritocchi pittorichi ad acquarello.

Nome operatore: Seccamani R.

CONDIZIONE GIURIDICA E VINCOLI

CONDIZIONE GIURIDICA

Indicazione generica: proprietà Ente pubblico territoriale

Indicazione specifica: Provincia di Brescia

Indirizzo: Piazza Paolo VI, 29 - 25121 Brescia

PROVVEDIMENTI DI TUTELA

Tipo provvedimento: DM 42/2004 (artt. 10, 11, 12)

Estremi provvedimento: 2004/01/04

FONTI E DOCUMENTI DI RIFERIMENTO

DOCUMENTAZIONE FOTOGRAFICA [1 / 4]

Genere: documentazione allegata

Tipo: immagine digitale

Codice identificativo: ID_00100

Specifiche: <CONV302> da rivedere - proviene da IMR

Nome del file: ID_00100.jpg

DOCUMENTAZIONE FOTOGRAFICA [2 / 4]

Genere: documentazione esistente

Tipo: diapositiva colore

Codice identificativo: 18252

Note: foto Brogiolo M., 2002

Specifiche: <CONV302> da rivedere - proviene da FTA

DOCUMENTAZIONE FOTOGRAFICA [3 / 4]

Genere: documentazione esistente

Tipo: negativo b/n

Codice identificativo: 18252

Note: foto Brogiolo M., 2002

Specifiche: <CONV302> da rivedere - proviene da FTA

DOCUMENTAZIONE FOTOGRAFICA [4 / 4]

Genere: documentazione esistente

Tipo: fotografia b/n

Codice identificativo: 21441/02

Note: foto Brogiolo M., 2002

Specifiche: <CONV302> da rivedere - proviene da FTA

IMMAGINI DATABASE

Path dell'immagine originale: BS430

Nome file dell'immagine originale: ID_00100.jpg

FONTI E DOCUMENTI

Genere: documentazione esistente

Tipo: altro

Denominazione: Scheda di restauro redatta da Romeo Seccamani, 1983/n. 25.

Note: <CONV302> recuperato da campo ALD

COMPILAZIONE

COMPILAZIONE

Data: 2008

Specifiche ente schedatore: Provincia di Brescia

Nome: D'Attoma, Barbara

Funzionario responsabile: Sala, I.

GESTIONE ARCHIVIO

ULTIMA MODIFICA SCHEDA

Ultima modifica scheda - data: 2021/05/22

Ultima modifica scheda - ora: 08.20

PUBBLICAZIONE SCHEDA

Pubblicazione scheda - stato: 1

Pubblicazione scheda - data ultima pubblicazione: 2021/05/27

Pubblicazione scheda - ora ultima pubblicazione: 02.00

Pubblicazione scheda - data precedente pubblicazione: 2020/09/15

Pubblicazione scheda - ora precedente pubblicazione: 18.24