Madonna orante

Salvi Giovanni Battista detto Sassoferrato (bottega)

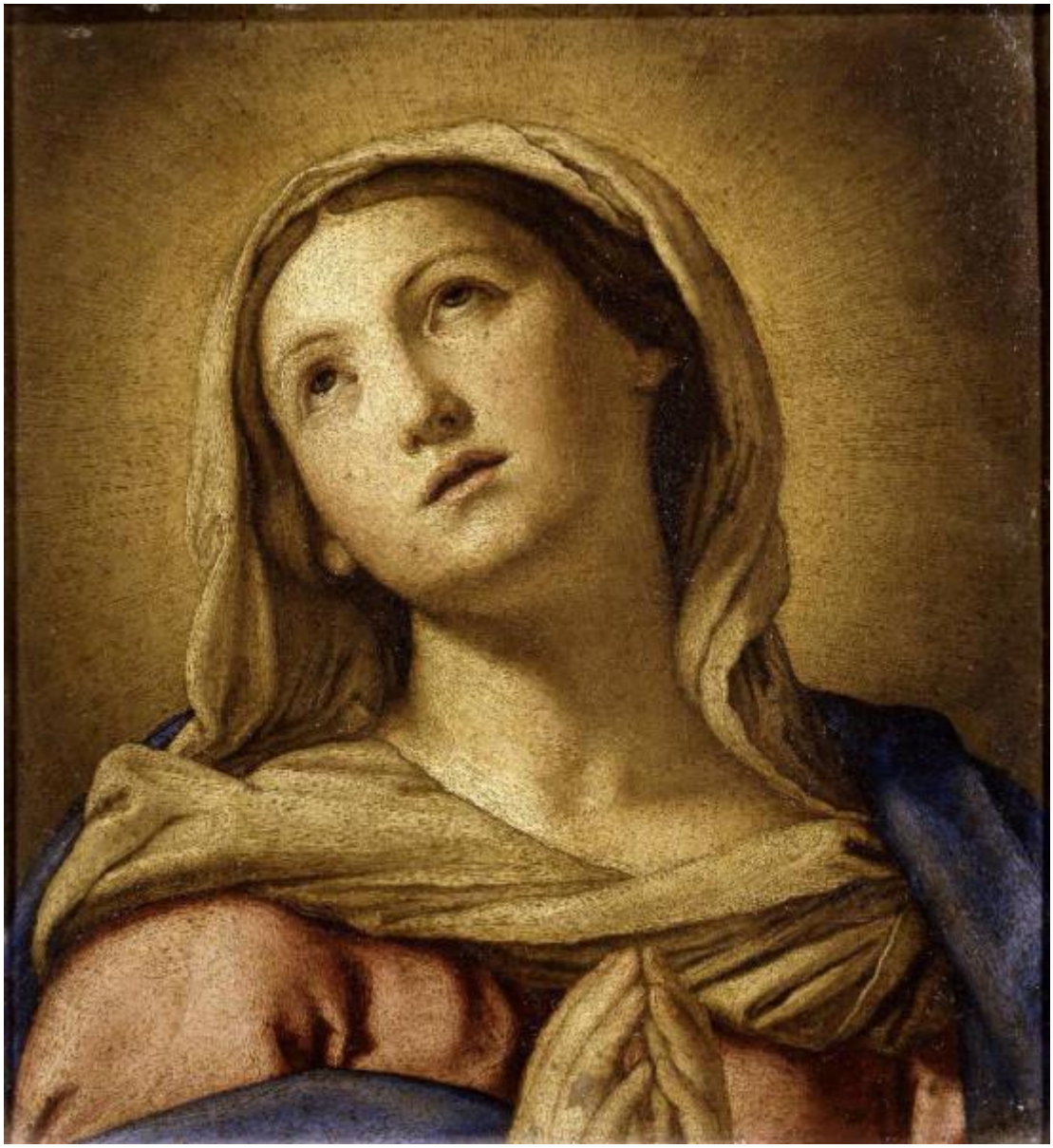

Link risorsa: https://www.lombardiabeniculturali.it/opere-arte/schede/C0050-00194/

Scheda SIRBeC: https://www.lombardiabeniculturali.it/opere-arte/schede-complete/C0050-00194/

CODICI

Unità operativa: C0050

Numero scheda: 194

Codice scheda: C0050-00194

Visibilità scheda: 3

Utilizzo scheda per diffusione: 03

Tipo scheda: OA

Livello ricerca: P

CODICE UNIVOCO

Codice regione: 03

Numero catalogo generale: 00643464

Ente schedatore: R03/ Accademia Carrara

Ente competente: S27

OGGETTO

Gruppo oggetti: pittura

OGGETTO

Definizione: dipinto

Disponibiltà del bene: reale

SOGGETTO

Categoria generale: sacro

Identificazione: Madonna orante

LOCALIZZAZIONE GEOGRAFICO-AMMINISTRATIVA

LOCALIZZAZIONE GEOGRAFICO-AMMINISTRATIVA ATTUALE

Stato: Italia

Regione: Lombardia

Provincia: BG

Nome provincia: Bergamo

Codice ISTAT comune: 016024

Comune: Bergamo

COLLOCAZIONE SPECIFICA

Tipologia: museo

Denominazione: Accademia Carrara

Denominazione spazio viabilistico: Piazza Giacomo Carrara

Denominazione struttura conservativa - livello 1: Accademia Carrara

Tipologia struttura conservativa: museo

ALTRE LOCALIZZAZIONI GEOGRAFICO-AMMINISTRATIVE

Tipo di localizzazione: luogo di provenienza

LOCALIZZAZIONE GEOGRAFICO-AMMINISTRATIVA [1 / 2]

Stato: Italia

Regione: Lombardia

Provincia: BG

Comune: Bergamo

COLLOCAZIONE SPECIFICA [1 / 2]

Tipologia: palazzo

Qualificazione: gentilizio

Denominazione: Palazzo Carrara

Denominazione struttura conservativa - livello 1: Collezione privata Carrara Giacomo

DATA [1 / 2]

Data uscita: 1796

Tipo di localizzazione: luogo di provenienza

LOCALIZZAZIONE GEOGRAFICO-AMMINISTRATIVA [2 / 2]

Stato: Italia

Regione: Lombardia

Provincia: BG

Comune: Bergamo

COLLOCAZIONE SPECIFICA [2 / 2]

Tipologia: museo

Denominazione: Accademia Carrara

Denominazione spazio viabilistico: Piazza Giacomo Carrara, 82

Denominazione struttura conservativa - livello 1: Accademia Carrara - Museo

Specifiche: Sala 21(BHA)

DATA [2 / 2]

Data uscita: 2008

DATI PATRIMONIALI E COLLEZIONI

INVENTARIO [1 / 2]

Data: 1958

Numero: 58AC00341

Transcodifica del numero di inventario: 58AC00341

INVENTARIO [2 / 2]

Data: 1912

Numero: R0326

RAPPORTO

RAPPORTO BENE FINALE/ORIGINALE

Stadio bene in esame: copia parziale

Bene finale/originale: dipinto

Soggetto bene finale/originale: Immacolata Concezione

Autore bene finale/originale: Sassoferrato

Collocazione bene finale/originale: Italia/ Marche/ AN/ Sassoferrato/ Pinacoteca Comunale

CRONOLOGIA

CRONOLOGIA GENERICA

Secolo: sec. XVII

CRONOLOGIA SPECIFICA

Da: 1655

Validità: ca.

A: 1675

Validità: ca.

Motivazione cronologia: bibliografia

DEFINIZIONE CULTURALE

AUTORE

Autore/Nome scelto: Salvi Giovanni Battista detto Sassoferrato

Dati anagrafici/Periodo di attività: 1605/ 1685

Codice scheda autore: SV010-01277

Sigla per citazione: 00000655

Riferimento all’autore: bottega

Motivazione dell’attribuzione: bibliografia

DATI TECNICI

Materia e tecnica: rame/ pittura a olio

MISURE

Unità: cm

Altezza: 22

Larghezza: 20

Indicazioni sul soggetto: Personaggi: Madonna.

DATI ANALITICI

Notizie storico-critiche
Una variante della stessa bottega raffigurante una "Madonna in preghiera" si trova negli Stati Uniti (Baltimore, Walters Art Gallery, n. 37.1861, olio su tavola).

CONSERVAZIONE

STATO DI CONSERVAZIONE

Data: 1976

Stato di conservazione: buono

Indicazioni specifiche: Piccoli ritocchi in basso. Sudicio

RESTAURI E ANALISI

RESTAURI

Data: 1835

Descrizione intervento: Restauro cornice

Responsabile scientifico: Lochis, Guglielmo

Nome operatore: Testori, Domenico

CONDIZIONE GIURIDICA E VINCOLI

ACQUISIZIONE

Tipo acquisizione: immissione

Nome: Accademia Carrara

Data acquisizione: 1958

CONDIZIONE GIURIDICA

Indicazione generica: proprietà Ente pubblico territoriale

Indicazione specifica: Comune di Bergamo

Indirizzo: Piazza Giacomo Matteotti, 3 - 24122 Bergamo

FONTI E DOCUMENTI DI RIFERIMENTO

DOCUMENTAZIONE FOTOGRAFICA [1 / 3]

Genere: documentazione allegata

Tipo: diapositiva colore

Autore: Bucherato, Eugenio

Codice identificativo: 58AC00341

Note: conservata in due copie

Percorso relativo del file: 58AC

Nome del file: 58AC00341

DOCUMENTAZIONE FOTOGRAFICA [2 / 3]

Genere: documentazione esistente

Tipo: negativo b/n

Codice identificativo: 58AC00341

DOCUMENTAZIONE FOTOGRAFICA [3 / 3]

Genere: documentazione esistente

Tipo: negativo b/n

Codice identificativo: 58AC00341

IMMAGINI DATABASE

Descrizione immagine: conservata in due copie

Path dell'immagine originale: C0050

Nome file dell'immagine originale: 58AC00341.jpg

FONTI E DOCUMENTI [1 / 8]

Genere: documentazione esistente

Tipo: atto notarile

Autore: Carrara, Giacomo

Denominazione: Testamento di Giacomo Carrara

Data: 1795

Nome dell'archivio: Accademia Carrara - Archivio

FONTI E DOCUMENTI [2 / 8]

Genere: documentazione esistente

Tipo: volume manoscritto

Autore: Borsetti, Bartolomeo

Denominazione
Catalogo delli quadri esistenti nella Galleria del nobile Signor Conte Giacomo Carrara posto nel Borgo S. Tomaso

Data: 1796

Foglio Carta: f. 62

Nome dell'archivio: Accademia Carrara - Archivio

Posizione: Archivio Giacomo Carrara

FONTI E DOCUMENTI [3 / 8]

Genere: documentazione esistente

Tipo: fascicolo

Denominazione: Restauri 1835-1840 - Cornici 1835-1840

Data: 1835

Foglio Carta: p. 12 n. 29

Nome dell'archivio: Accademia Carrara - Archivio

Posizione: IV-Gallerie-Sudd. 3-Restauri

FONTI E DOCUMENTI [4 / 8]

Genere: documentazione esistente

Tipo: contratto

Denominazione: Contratto di Assicurazione

Data: 1861

Foglio Carta: n. 200

Nome dell'archivio: Accademia Carrara - Archivio

FONTI E DOCUMENTI [5 / 8]

Genere: documentazione esistente

Tipo: fascicolo

Autore: Fumagalli, Giuseppe

Denominazione
Elenco di quei dipinti che abbisognano loro di politura, ristauro e foderatura le di cui occorevoli riparazioni possono essere anche diferite

Data: 1863

Foglio Carta: p. III n. 218

Nome dell'archivio: Accademia Carrara - Archivio

Posizione: IV-Gallerie-Sudd. 3-Restauri

FONTI E DOCUMENTI [6 / 8]

Genere: documentazione esistente

Tipo: inventario

Denominazione: Catalogo dei quadri esistenti

Data: 1912-1976

Foglio Carta: n. 326

Nome dell'archivio: Accademia Carrara - Archivio

FONTI E DOCUMENTI [7 / 8]

Genere: documentazione esistente

Tipo: inventario

Denominazione: Inventario [ingresso]

Data: 1976

Foglio Carta: n. 194

Nome dell'archivio: Accademia Carrara - Archivio

FONTI E DOCUMENTI [8 / 8]

Genere: documentazione esistente

Tipo: scheda

Denominazione: Schede inventariali

Data: 1992

Foglio Carta: n. P0194

Nome dell'archivio: Accademia Carrara - Archivio

BIBLIOGRAFIA [1 / 18]

Genere: bibliografia specifica

Autore: [Lochis C./ Baglioni F.]

Titolo libro o rivista: Catalogo dei quadri esistenti nelle Gallerie della Accademia Carrara di Belle Arti in Bergamo

Luogo di edizione: Bergamo

Anno di edizione: 1881

Codice scheda bibliografia: C0110-00008

V., pp., nn.: p. 9

BIBLIOGRAFIA [2 / 18]

Genere: bibliografia specifica

Autore: Ricci C.

Titolo libro o rivista: Elenco dei quadri dell'Accademia Carrara in Bergamo

Luogo di edizione: Bergamo

Anno di edizione: 1912

Codice scheda bibliografia: C0120-00002

V., pp., nn.: p. 70 n. 326

BIBLIOGRAFIA [3 / 18]

Genere: bibliografia specifica

Autore: Pinetti A.

Titolo libro o rivista: Il conte Giacomo Carrara e la sua Galleria: secondo il catalogo del 1796

Luogo di edizione: Bergamo

Anno di edizione: 1922

Codice scheda bibliografia: C0110-00007

V., pp., nn.: p. 129

BIBLIOGRAFIA [4 / 18]

Genere: bibliografia specifica

Autore: Ricci C.

Titolo libro o rivista: Accademia Carrara in Bergamo. Elenco dei quadri

Luogo di edizione: Bergamo

Anno di edizione: 1930

Codice scheda bibliografia: C0110-00013

V., pp., nn.: p. 136 n. 326

BIBLIOGRAFIA [5 / 18]

Genere: bibliografia specifica

Autore: Morassi A.

Titolo libro o rivista: Itinerari dei Musei e Monumenti d'Italia. La Galleria dell'Accademia Carrara in Bergamo

Luogo di edizione: Roma

Anno di edizione: 1934

Codice scheda bibliografia: C0110-00015

V., pp., nn.: p. 44 n. 326

BIBLIOGRAFIA [6 / 18]

Genere: bibliografia specifica

Autore: Comune di Bergamo

Titolo libro o rivista: Immissione del Comune di Bergamo nella titolarietà della Accademia Carrara

Luogo di edizione: Bergamo

Anno di edizione: 1958

Codice scheda bibliografia: C0060-00001

Sigla per citazione: 00000001

V., pp., nn.: p. 9 n. 341

BIBLIOGRAFIA [7 / 18]

Genere: bibliografia specifica

Autore: Ottino Della Chiesa A.

Titolo libro o rivista: La Galleria dell'Accademia Carrara in Bergamo: con l'elenco delle opere

Luogo di edizione: Milano

Anno di edizione: 1964

Codice scheda bibliografia: C0150-00631

V., pp., nn.: p. 80 n. 326

BIBLIOGRAFIA [8 / 18]

Genere: bibliografia specifica

Autore: Russoli F.

Titolo libro o rivista: Accademia Carrara: galleria di belle arti in Bergamo: catalogo ufficiale

Luogo di edizione: Bergamo

Anno di edizione: 1967

Codice scheda bibliografia: C0110-00006

V., pp., nn.: p. 73 n. 326

BIBLIOGRAFIA [9 / 18]

Genere: bibliografia specifica

Autore: Russoli F.

Titolo libro o rivista: Accademia Carrara. Catalogo provvisorio della Pinacoteca

Luogo di edizione: Bergamo

Anno di edizione: 1976

Codice scheda bibliografia: C0120-00064

V., pp., nn.: p. 73 n. 326

BIBLIOGRAFIA [10 / 18]

Genere: bibliografia specifica

Autore: Rossi F.

Titolo libro o rivista: Accademia Carrara. Catalogo generale dei dipinti

Luogo di edizione: Bergamo

Anno di edizione: 1979

Codice scheda bibliografia: C0110-00010

V., pp., nn.: p. 236 n. 194

BIBLIOGRAFIA [11 / 18]

Genere: bibliografia specifica

Autore: Rossi F.

Titolo libro o rivista: Guida della Pinacoteca. Accademia Carrara di belle arti

Luogo di edizione: Bergamo

Anno di edizione: 1981

Codice scheda bibliografia: C0120-00065

V., pp., nn.: p. 52

BIBLIOGRAFIA [12 / 18]

Genere: bibliografia specifica

Autore: Rossi F.

Titolo libro o rivista: Accademia Carrara di Belle Arti. Guida della Pinacoteca

Luogo di edizione: Bergamo

Anno di edizione: 1984

Codice scheda bibliografia: C0150-00005

V., pp., nn.: p. 65 n. 194

BIBLIOGRAFIA [13 / 18]

Genere: bibliografia specifica

Autore: Rossi F.

Titolo libro o rivista: La Galleria dell'Accademia Carrara in Bergamo

Luogo di edizione: Roma

Anno di edizione: 1987

Codice scheda bibliografia: C0110-00011

V., pp., nn.: p. 86 n. 194

BIBLIOGRAFIA [14 / 18]

Genere: bibliografia specifica

Autore: Giannini C.

Titolo libro o rivista: Osservatorio delle Arti

Titolo contributo: Accademia Carrara Restauri 1835 - 1838

Anno di edizione: 1988

Codice scheda bibliografia: C0110-00126

V., pp., nn.: p. 87

BIBLIOGRAFIA [15 / 18]

Genere: bibliografia specifica

Autore: Rossi F.

Titolo libro o rivista: Catalogo dei dipinti sec. 17.-18.

Luogo di edizione: Bergamo

Anno di edizione: 1989

Codice scheda bibliografia: C0110-00012

V., pp., nn.: p. 216 n. 194

BIBLIOGRAFIA [16 / 18]

Genere: bibliografia di confronto

Autore: Giovanni Battista

Titolo libro o rivista: Giovanni Battista Salvi "Il Sassoferrato"

Luogo di edizione: Sassoferrato

Anno di edizione: 1990

Codice scheda bibliografia: C0150-00678

V., pp., nn.: pp. 103, 118, 122, 132

BIBLIOGRAFIA [17 / 18]

Genere: bibliografia specifica

Autore: Rossi F.

Titolo libro o rivista: Accademia Carrara di Belle Arti. Guida della Pinacoteca

Luogo di edizione: Bergamo

Anno di edizione: 1991

Codice scheda bibliografia: C0110-00018

V., pp., nn.: p. 65 n. 194

BIBLIOGRAFIA [18 / 18]

Genere: bibliografia di confronto

Autore: Scolaro M.

Titolo libro o rivista: Rolo Banca 1473. La raccolta d'arte

Luogo di edizione: Milano

Anno di edizione: 1997

Codice scheda bibliografia: C0150-01252

V., pp., nn.: p. 181

ACCESSO AI DATI

SPECIFICHE DI ACCESSO AI DATI

Profilo di accesso: 1

Motivazione: dati liberamente accessibili

COMPILAZIONE

COMPILAZIONE

Data: 1998

Specifiche ente schedatore: Accademia Carrara

Nome: Colombo, Silvia

Funzionario responsabile: Rossi, Francesco

Funzionario responsabile: Valagussa, Giovanni

AGGIORNAMENTO-REVISIONE [1 / 5]

Data: 1999

Nome: Trichies, Silvia

Ente: R03/ Accademia Carrara

Funzionario responsabile: Valagussa, Giovanni

AGGIORNAMENTO-REVISIONE [2 / 5]

Data: 2006

Nome: Civai, Alessandra

Ente: R03/ Accademia Carrara

Funzionario responsabile: Valagussa, Giovanni

AGGIORNAMENTO-REVISIONE [3 / 5]

Data: 2006

Nome: Muzzin, Silvia

Ente: R03/ Accademia Carrara

Funzionario responsabile: Valagussa, Giovanni

AGGIORNAMENTO-REVISIONE [4 / 5]

Data: 2012

Nome: Civai, Alessandra

Ente: R03/ Accademia Carrara

Funzionario responsabile [1 / 2]: Valagussa, Giovanni

Funzionario responsabile [2 / 2]: Rodeschini, Maria Cristina

AGGIORNAMENTO-REVISIONE [5 / 5]

Data: 2012

Nome: Fracassetti, Lisa

Ente: R03/ Accademia Carrara

Funzionario responsabile [1 / 2]: Valagussa, Giovanni

Funzionario responsabile [2 / 2]: Rodeschini, Maria Cristina

GESTIONE ARCHIVIO

ULTIMA MODIFICA SCHEDA

Ultima modifica scheda - data: 2020/09/17

Ultima modifica scheda - ora: 15.08

PUBBLICAZIONE SCHEDA

Pubblicazione scheda - stato: 1

Pubblicazione scheda - data ultima pubblicazione: 2021/01/17

Pubblicazione scheda - ora ultima pubblicazione: 03.00

Pubblicazione scheda - data precedente pubblicazione: 2020/09/19

Pubblicazione scheda - ora precedente pubblicazione: 02.00