Testa di San Giovanni Battista

Crespi Giovanni Battista detto Cerano (attribuito)

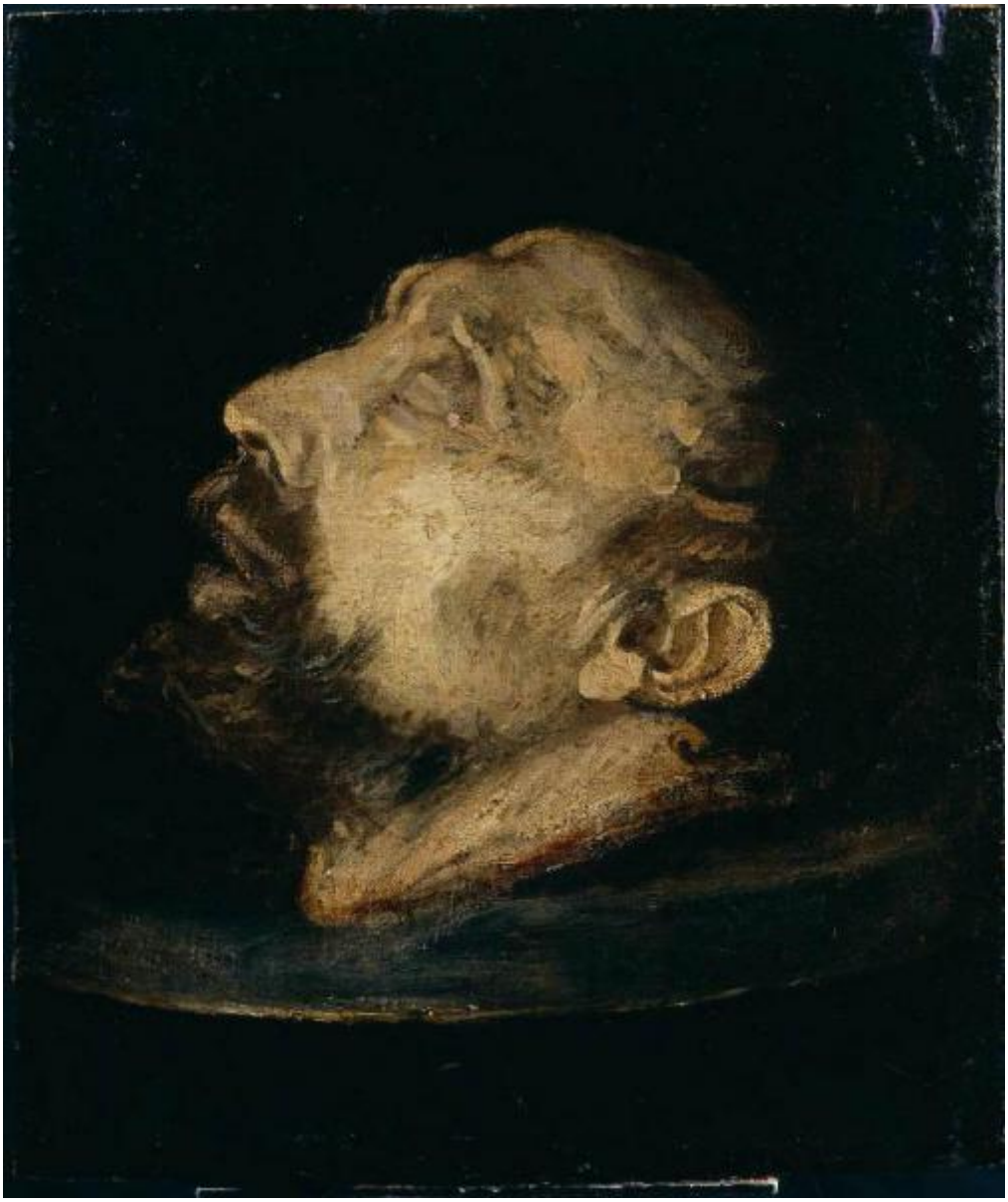

Link risorsa: https://www.lombardiabeniculturali.it/opere-arte/schede/C0050-00681/

Scheda SIRBeC: https://www.lombardiabeniculturali.it/opere-arte/schede-complete/C0050-00681/

CODICI

Unità operativa: C0050

Numero scheda: 681

Codice scheda: C0050-00681

Visibilità scheda: 3

Utilizzo scheda per diffusione: 03

Tipo scheda: OA

Livello ricerca: P

CODICE UNIVOCO

Codice regione: 03

Numero catalogo generale: 02024527

Ente schedatore: R03/ Accademia Carrara

Ente competente: S27

RELAZIONI

RELAZIONI CON ALTRI BENI

Tipo relazione: è compreso

Tipo scheda: COL

Codice bene: 03

Codice IDK della scheda correlata: COL-LMD30-0000013

OGGETTO

Gruppo oggetti: pittura

OGGETTO

Definizione: dipinto

Disponibiltà del bene: reale

SOGGETTO

Categoria generale: sacro

Identificazione: Testa di San Giovanni Battista

LOCALIZZAZIONE GEOGRAFICO-AMMINISTRATIVA

LOCALIZZAZIONE GEOGRAFICO-AMMINISTRATIVA ATTUALE

Stato: Italia

Regione: Lombardia

Provincia: BG

Nome provincia: Bergamo

Codice ISTAT comune: 016024

Comune: Bergamo

COLLOCAZIONE SPECIFICA

Tipologia: museo

Denominazione: Accademia Carrara

Denominazione spazio viabilistico: Piazza Giacomo Carrara

Denominazione struttura conservativa - livello 1: Accademia Carrara

Tipologia struttura conservativa: museo

Collocazione originaria: SC

ALTRE LOCALIZZAZIONI GEOGRAFICO-AMMINISTRATIVE

Tipo di localizzazione: luogo di provenienza

LOCALIZZAZIONE GEOGRAFICO-AMMINISTRATIVA [1 / 2]

Stato: Italia

Regione: Lombardia

Provincia: BG

Comune: Mozzo

Località: Crocetta

COLLOCAZIONE SPECIFICA [1 / 2]

Tipologia: villa

Denominazione: Villa Lochis

Denominazione struttura conservativa - livello 1: Pinacoteca Lochis Guglielmo

DATA [1 / 2]

Data ingresso: 1844

Data uscita: 1866

Tipo di localizzazione: luogo di provenienza

LOCALIZZAZIONE GEOGRAFICO-AMMINISTRATIVA [2 / 2]

Stato: Italia

Regione: Lombardia

Provincia: BG

Comune: Bergamo

COLLOCAZIONE SPECIFICA [2 / 2]

Tipologia: museo

Denominazione: Accademia Carrara

Denominazione struttura conservativa - livello 1: Accademia Carrara - Museo

Specifiche: sala 11 (CM), parete sud, appeso su pannello a parete

DATA [2 / 2]

Data uscita: 2008

DATI PATRIMONIALI E COLLEZIONI

INVENTARIO

Data: 1881

Numero: 81LC00211

Transcodifica del numero di inventario: 81LC00211

COLLEZIONI

Denominazione: Fondo Lochis

CRONOLOGIA

CRONOLOGIA GENERICA

Secolo: sec. XVII

CRONOLOGIA SPECIFICA

Da: 1625

A: 1630

Motivazione cronologia: bibliografia

DEFINIZIONE CULTURALE

AUTORE

Autore/Nome scelto: Crespi Giovanni Battista detto Cerano

Dati anagrafici/Periodo di attività: 1557 ca./ 1632

Codice scheda autore: SV010-00958

Sigla per citazione: 00000069

Riferimento all'autore: attribuito

Motivazione dell'attribuzione: bibliografia

Altre attribuzioni: Velazquez de Silva Diego Rodriguez

Altre attribuzioni: Crespi Daniele

Altre attribuzioni: Crespi Giovanni Battista detto Cerano

Altre attribuzioni: Mazzucchelli Pier Francesco detto il Morazzone

DATI TECNICI

Materia e tecnica: tela applicata su tavola/ pittura a olio

MISURE

Unità: cm

Altezza: 33

Larghezza: 28

Indicazioni sul soggetto: Parti anatomiche: testa di San Giovanni Battista. Oggetti: vassoio.

DATI ANALITICI

Notizie storico-critiche: Opera sacra a destinazione privata.

CONSERVAZIONE

STATO DI CONSERVAZIONE [1 / 2]

Data: 1976

Stato di conservazione: mediocre

Indicazioni specifiche
Frammento fissato su tavola: una fascia trapezia in alto e una rettangolare in basso sono dipinte in nero sulla tavola di supporto; superficie pittorica solida, con pochi cretti ben saldati; vernice ingiallita

STATO DI CONSERVAZIONE [2 / 2]

Data: 1992

Stato di conservazione: discreto

RESTAURI E ANALISI

RESTAURI

Data: 1932

Descrizione intervento: "Verniciatura e restauri"

Responsabile scientifico: Modigliani, Ettore

Nome operatore: Pellicioli, Mauro

CONDIZIONE GIURIDICA E VINCOLI

ACQUISIZIONE

Tipo acquisizione: legato

Nome: Lochis, Guglielmo

Data acquisizione: 1866

CONDIZIONE GIURIDICA

Indicazione generica: proprietà Ente pubblico territoriale

Indicazione specifica: Comune di Bergamo

Indirizzo: Piazza Giacomo Matteotti, 3 - 24122 Bergamo

FONTI E DOCUMENTI DI RIFERIMENTO

DOCUMENTAZIONE FOTOGRAFICA [1 / 3]

Genere: documentazione allegata

Tipo: diapositiva colore

Autore: Bucherato, Eugenio

Codice identificativo: 81LC00211

Note: presente in due copie nel dossier

Nome del file: 81LC00211

DOCUMENTAZIONE FOTOGRAFICA [2 / 3]

Genere: documentazione esistente

Tipo: negativo b/n

Codice identificativo: 81LC00211

DOCUMENTAZIONE FOTOGRAFICA [3 / 3]

Genere: documentazione esistente

Tipo: fotografia b/n

Codice identificativo: AAC 681

IMMAGINI DATABASE

Descrizione immagine: presente in due copie nel dossier

Path dell'immagine originale: C0050

Nome file dell'immagine originale: 81LC00211.jpg

FONTI E DOCUMENTI [1 / 8]

Genere: documentazione esistente

Tipo: convenzione

Denominazione
Atto preliminare di convenzione fra il Municipio e la Nobile Commissaria dell'Accademia di Belle Arti Carrara in effetto della deliberazione presa dal Consiglio Comunale di bergamo addì 10 marzo 1866

Data: 1866

Foglio Carta: n. 221/330

Nome dell'archivio: Accademia Carrara - Archivio

FONTI E DOCUMENTI [2 / 8]

Genere: documentazione esistente

Tipo: volume manoscritto

Denominazione: Catalogo [Lochis]

Data: 1870

Foglio Carta: n. 169

Nome dell'archivio: Accademia Carrara - Archivio

FONTI E DOCUMENTI [3 / 8]

Genere: documentazione esistente

Tipo: volume manoscritto

Autore: Ricci, Corrado

Denominazione: Catalogo dei quadri esistenti

Data: 1912

Foglio Carta: n. 355

Nome dell'archivio: Accademia Carrara - Archivio

FONTI E DOCUMENTI [4 / 8]

Genere: documentazione esistente

Tipo: fascicolo

Data: 1922

Nome dell'archivio: Archivio Comunale

Posizione: faldone 1111, fasc. 9

FONTI E DOCUMENTI [5 / 8]

Genere: documentazione esistente

Tipo: fascicolo

Denominazione: Restauri

Data: 1932

Nome dell'archivio: Accademia Carrara - Archivio

Posizione: IV - 3, Restauri

FONTI E DOCUMENTI [6 / 8]

Genere: documentazione esistente

Tipo: fascicolo

Autore: Wittgens, Fernanda

Data: 1955

Foglio Carta: p. 23

Nome dell'archivio: Accademia Carrara - Archivio

FONTI E DOCUMENTI [7 / 8]

Genere: documentazione esistente

Tipo: inventario

Autore: Rossi, Francesco

Denominazione: Inventario dei dipinti

Data: 1976 post

Foglio Carta: n. 681

Nome dell'archivio: Accademia Carrara - Archivio

FONTI E DOCUMENTI [8 / 8]

Genere: documentazione esistente

Tipo: inventario

Autore: Rossi, Francesco

Denominazione: Inventario

Data: 1992 post

Foglio Carta: n. P0662

Nome dell'archivio: Accademia Carrara - Archivio

BIBLIOGRAFIA [1 / 24]

Genere: bibliografia specifica

Autore: Lochis G.

Titolo libro o rivista
La Pinacoteca e la Villa Lochis alla Crocetta di Mozzo presso Bergamo: con notizie biografiche degli autori dei quadri

Luogo di edizione: Milano

Anno di edizione: 1846

Codice scheda bibliografia: C0120-00024

V., pp., nn.: n. 297

BIBLIOGRAFIA [2 / 24]

Genere: bibliografia specifica

Autore: Lochis G.

Titolo libro o rivista
La Pinacoteca e la Villa Lochis alla Crocetta di Mozzo presso Bergamo con notizie biografiche degli autori dei quadri

Luogo di edizione: Bergamo

Anno di edizione: 1858

Codice scheda bibliografia: C0120-00025

V., pp., nn.: n. 330

BIBLIOGRAFIA [3 / 24]

Genere: bibliografia specifica

Autore: [Lochis C./ Baglioni F.]

Titolo libro o rivista: Catalogo dei quadri esistenti nelle Gallerie della Accademia Carrara di Belle Arti in Bergamo

Luogo di edizione: Bergamo

Anno di edizione: 1881

Codice scheda bibliografia: C0110-00008

V., pp., nn.: p. 92

BIBLIOGRAFIA [4 / 24]

Genere: bibliografia specifica

Autore: Ricci C.

Titolo libro o rivista: Elenco dei quadri dell'Accademia Carrara in Bergamo

Luogo di edizione: Bergamo

Anno di edizione: 1912

Codice scheda bibliografia: C0120-00002

V., pp., nn.: p. 75

BIBLIOGRAFIA [5 / 24]

Genere: bibliografia specifica

Autore: Mostra pittura

Titolo libro o rivista: Mostra della pittura italiana del Seicento e del Settecento

Luogo di edizione: Roma

Anno di edizione: 1922

Codice scheda bibliografia: C0150-00636

V., pp., nn.: n. 321

BIBLIOGRAFIA [6 / 24]

Genere: bibliografia specifica

Autore: Nugent M.

Titolo libro o rivista: Alla mostra della pittura italiana del '600 e '700: note e impressioni

Luogo di edizione: San Casciano Val di Pesa

Anno di edizione: 1925-1930

Codice scheda bibliografia: C0120-01173

BIBLIOGRAFIA [7 / 24]

Genere: bibliografia specifica

Autore: Nicodemi G.

Titolo libro o rivista: Pier Francesco Mazzucchelli detto "Il Morazzone"

Luogo di edizione: Varese

Anno di edizione: 1927

Codice scheda bibliografia: C0120-01174

BIBLIOGRAFIA [8 / 24]

Genere: bibliografia specifica

Autore: Ricci C.

Titolo libro o rivista: Accademia Carrara in Bergamo. Elenco dei quadri

Luogo di edizione: Bergamo

Anno di edizione: 1930

Codice scheda bibliografia: C0110-00013

V., pp., nn.: p. 72

BIBLIOGRAFIA [9 / 24]

Genere: bibliografia specifica

Autore: Morassi A.

Titolo libro o rivista: Itinerari dei Musei e Monumenti d'Italia. La Galleria dell'Accademia Carrara in Bergamo

Luogo di edizione: Roma

Anno di edizione: 1934

Codice scheda bibliografia: C0110-00015

V., pp., nn.: pp. 14-34

BIBLIOGRAFIA [10 / 24]

Genere: bibliografia specifica

Autore: Morazzone

Titolo libro o rivista: Il Morazzone

Luogo di edizione: Milano

Anno di edizione: 1962

Codice scheda bibliografia: C0120-01172

V., pp., nn.: n. 335

BIBLIOGRAFIA [11 / 24]

Genere: bibliografia specifica

Autore: Ottino Della Chiesa A.

Titolo libro o rivista: La Galleria dell'Accademia Carrara in Bergamo: con l'elenco delle opere

Luogo di edizione: Milano

Anno di edizione: 1964

Codice scheda bibliografia: C0150-00631

V., pp., nn.: p. 73

BIBLIOGRAFIA [12 / 24]

Genere: bibliografia specifica

Autore: Russoli F.

Titolo libro o rivista: Accademia Carrara. Catalogo

Luogo di edizione: Bergamo

Anno di edizione: 1967

Codice scheda bibliografia: C0110-00005

V., pp., nn.: p. 50

BIBLIOGRAFIA [13 / 24]

Genere: bibliografia specifica

Autore: Seicento lombardo

Titolo libro o rivista: Il Seicento lombardo

Luogo di edizione: Milano

Anno di edizione: 1973

Codice scheda bibliografia: C0150-00677

V., pp., nn.: n. 60

BIBLIOGRAFIA [14 / 24]

Genere: bibliografia specifica

Autore: Russoli F.

Titolo libro o rivista: Accademia Carrara. Catalogo provvisorio della Pinacoteca

Luogo di edizione: Bergamo

Anno di edizione: 1976

Codice scheda bibliografia: C0120-00064

V., pp., nn.: p. 50

BIBLIOGRAFIA [15 / 24]

Genere: bibliografia specifica

Autore: Rossi F.

Titolo libro o rivista: Accademia Carrara. Catalogo generale dei dipinti

Luogo di edizione: Bergamo

Anno di edizione: 1979

Codice scheda bibliografia: C0110-00010

V., pp., nn.: p. 259

BIBLIOGRAFIA [16 / 24]

Genere: bibliografia specifica

Autore: Rossi F.

Titolo libro o rivista: Guida della Pinacoteca. Accademia Carrara di belle arti

Luogo di edizione: Bergamo

Anno di edizione: 1981

Codice scheda bibliografia: C0120-00065

V., pp., nn.: p. 32

BIBLIOGRAFIA [17 / 24]

Genere: bibliografia specifica

Autore: Rossi F.

Titolo libro o rivista: Accademia Carrara di Belle Arti. Guida della Pinacoteca

Luogo di edizione: Bergamo

Anno di edizione: 1984

Codice scheda bibliografia: C0150-00005

V., pp., nn.: p. 39

BIBLIOGRAFIA [18 / 24]

Genere: bibliografia specifica

Autore: Rosci M.

Titolo libro o rivista: Dizionario biografico degli Italiani

Titolo contributo: Crespi Giovanni Battista detto il Cerano

Luogo di edizione: Roma

Anno di edizione: 1984

Codice scheda bibliografia: C0120-01175

V., pp., nn.: v. XXX p. 710

BIBLIOGRAFIA [19 / 24]

Genere: bibliografia specifica

Autore: Rossi F.

Titolo libro o rivista: La Galleria dell'Accademia Carrara in Bergamo

Luogo di edizione: Roma

Anno di edizione: 1987

Codice scheda bibliografia: C0110-00011

V., pp., nn.: p. 62

BIBLIOGRAFIA [20 / 24]

Genere: bibliografia specifica

Autore: Rossi F.

Titolo libro o rivista: Catalogo dei dipinti sec. 17.-18.

Luogo di edizione: Bergamo

Anno di edizione: 1989

Codice scheda bibliografia: C0110-00012

V., pp., nn.: p. 58

BIBLIOGRAFIA [21 / 24]

Genere: bibliografia specifica

Autore: Pinacoteca Brera

Titolo libro o rivista: Pinacoteca di Brera. Scuole lombarda, ligure e piemontese, 1535 - 1796

Luogo di edizione: Milano

Anno di edizione: 1989

Codice scheda bibliografia: C0120-01171

V., pp., nn.: p. 218

BIBLIOGRAFIA [22 / 24]

Genere: bibliografia specifica

Autore: Rossi F.

Titolo libro o rivista: Accademia Carrara di Belle Arti. Guida della Pinacoteca

Luogo di edizione: Bergamo

Anno di edizione: 1991

Codice scheda bibliografia: C0110-00018

V., pp., nn.: p. 39

BIBLIOGRAFIA [23 / 24]

Genere: bibliografia specifica

Autore: Rossi F.

Titolo libro o rivista: Accademia Carrara. Itinerario didattico

Luogo di edizione: Bergamo

Anno di edizione: 1998

Codice scheda bibliografia: C0150-00601

V., pp., nn.: p. 15

BIBLIOGRAFIA [24 / 24]

Genere: bibliografia specifica

Autore: Brambilla Ranise G.

Titolo libro o rivista: La raccolta dimezzata. Storia della dispersione della pinacoteca di Guglielmo Lochis (1789-1859)

Luogo di edizione: Bergamo

Anno di edizione: 2007

Codice scheda bibliografia: C0120-00351

V., pp., nn.: p. 356

MOSTRE [1 / 3]

Titolo: Mostra della pittura italiana del Seicento e Settecento

Numero opera nel catalogo: n. 321

Luogo, sede espositiva, data: Firenze, Palazzo Pitti, 1922

MOSTRE [2 / 3]

Titolo: Il Morazzone

Luogo, sede espositiva, data: Varese, 1962

MOSTRE [3 / 3]

Titolo: Il Seicento lombardo

Numero opera nel catalogo: n. 60

Luogo, sede espositiva, data: Milano, Palazzo Reale, 1973

ACCESSO AI DATI

SPECIFICHE DI ACCESSO AI DATI

Profilo di accesso: 1

Motivazione: dati liberamente accessibili

COMPILAZIONE

COMPILAZIONE

Data: 1998

Specifiche ente schedatore: Accademia Carrara

Nome: Trichies, Silvia

Funzionario responsabile: Valagussa, Giovanni

Funzionario responsabile: Rodeschini, Maria Cristina

AGGIORNAMENTO-REVISIONE

Data: 2010

Nome: Civai, Alessandra

Ente: Accademia Carrara

Funzionario responsabile [1 / 2]: Valagussa, Giovanni

Funzionario responsabile [2 / 2]: Rodeschini, Maria Cristina

GESTIONE ARCHIVIO

ULTIMA MODIFICA SCHEDA

Ultima modifica scheda - data: 2020/09/17

Ultima modifica scheda - ora: 15.08

PUBBLICAZIONE SCHEDA

Pubblicazione scheda - stato: 1

Pubblicazione scheda - data ultima pubblicazione: 2021/01/17

Pubblicazione scheda - ora ultima pubblicazione: 03.00

Pubblicazione scheda - data precedente pubblicazione: 2020/09/19

Pubblicazione scheda - ora precedente pubblicazione: 02.00