Testa d'angelo

Vicino da Ferrara

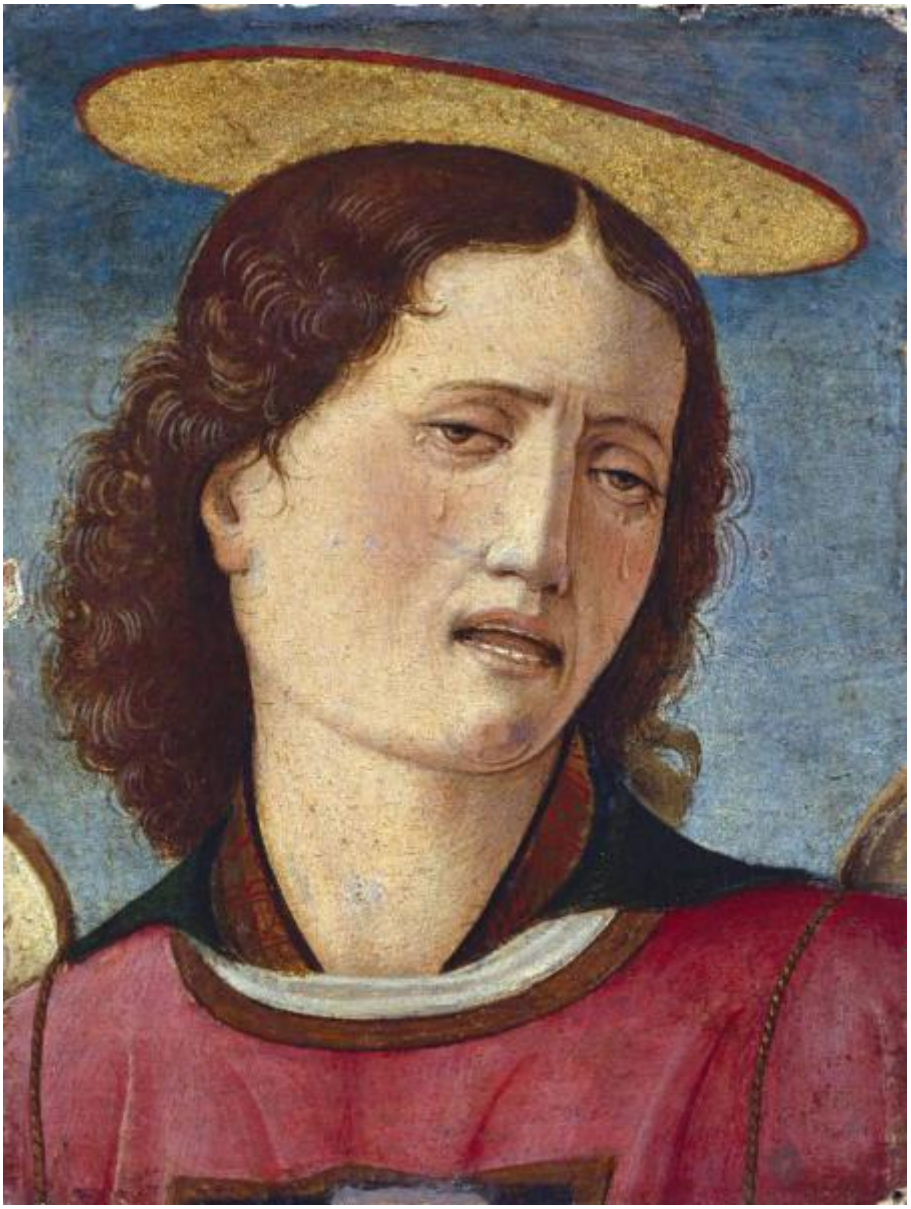

Link risorsa: https://www.lombardiabeniculturali.it/opere-arte/schede/C0050-00947/

Scheda SIRBeC: https://www.lombardiabeniculturali.it/opere-arte/schede-complete/C0050-00947/

CODICI

Unità operativa: C0050

Numero scheda: 947

Codice scheda: C0050-00947

Visibilità scheda: 3

Utilizzo scheda per diffusione: 03

Tipo scheda: OA

Livello ricerca: P

CODICE UNIVOCO

Codice regione: 03

Numero catalogo generale: 00644331

Ente schedatore: R03/ Accademia Carrara

Ente competente: S27

RELAZIONI

RELAZIONI CON ALTRI BENI

Tipo relazione: è compreso

Tipo scheda: COL

Codice bene: 03

Codice IDK della scheda correlata: COL-LMD30-0000014

OGGETTO

Gruppo oggetti: pittura

OGGETTO

Definizione: dipinto

Identificazione: frammento

Disponibiltà del bene: reale

SOGGETTO

Categoria generale: sacro

Identificazione: Testa d'angelo

LOCALIZZAZIONE GEOGRAFICO-AMMINISTRATIVA

LOCALIZZAZIONE GEOGRAFICO-AMMINISTRATIVA ATTUALE

Stato: Italia

Regione: Lombardia

Provincia: BG

Nome provincia: Bergamo

Codice ISTAT comune: 016024

Comune: Bergamo

COLLOCAZIONE SPECIFICA

Tipologia: museo

Denominazione: Accademia Carrara

Denominazione spazio viabilistico: Piazza Giacomo Carrara

Denominazione struttura conservativa - livello 1: Accademia Carrara

Tipologia struttura conservativa: museo

ALTRE LOCALIZZAZIONI GEOGRAFICO-AMMINISTRATIVE

Tipo di localizzazione: luogo di provenienza

LOCALIZZAZIONE GEOGRAFICO-AMMINISTRATIVA

Stato: Italia

Regione: Lombardia

Provincia: MI

Comune: Milano

COLLOCAZIONE SPECIFICA

Denominazione struttura conservativa - livello 1: Collezione privata Morelli Giovanni

DATA

Data uscita: 1891

DATI PATRIMONIALI E COLLEZIONI

INVENTARIO [1 / 2]

Data: 1958

Numero: 58MR00046

Transcodifica del numero di inventario: 58MR00046

INVENTARIO [2 / 2]

Data: 1912

Numero: R0514

COLLEZIONI

Denominazione: Fondo Morelli

CRONOLOGIA

CRONOLOGIA GENERICA

Secolo: sec. XV

CRONOLOGIA SPECIFICA

Da: 1480

Validità: post

A: 1490

Validità: ante

Motivazione cronologia: bibliografia

DEFINIZIONE CULTURALE

AUTORE

Autore/Nome scelto: Vicino da Ferrara

Dati anagrafici/Periodo di attività: notizie sec. XV seconda metà

Codice scheda autore: C0150-00018

Sigla per citazione: 00000363

Motivazione dell’attribuzione: bibliografia

Altre attribuzioni: Alunno Nicolò da Foligno

Altre attribuzioni: Baldassarre d'Este

DATI TECNICI

Materia e tecnica: tempera su tavola

Materia e tecnica: oro

MISURE

Unità: cm

Altezza: 23,7

Larghezza: 17,8

Indicazioni sul soggetto: Personaggi: angelo. Abbigliamento: dalmatica.

DATI ANALITICI

Notizie storico-critiche
Si tratta del frammento di un complesso di origine ignota (forse frammento di un Compianto su Cristo morto).

CONSERVAZIONE

STATO DI CONSERVAZIONE [1 / 6]

Data: 1958

Stato di conservazione: buono

STATO DI CONSERVAZIONE [2 / 6]

Data: 1974

Stato di conservazione: discreto

Indicazioni specifiche: Supporto: con fori di tarlo. Pellicola pittorica: stuccatura e integrazione

STATO DI CONSERVAZIONE [3 / 6]

Data: 1985

Stato di conservazione: discreto

Indicazioni specifiche: Supporto molto tarlato. Pellicola pittorica: ritocchi.

STATO DI CONSERVAZIONE [4 / 6]

Data: 1986

Stato di conservazione: discreto

Indicazioni specifiche: Supporto molto tarlato. Pellicola pittorica: ritocchi

STATO DI CONSERVAZIONE [5 / 6]

Data: 1992

Stato di conservazione: discreto

STATO DI CONSERVAZIONE [6 / 6]

Data: 1994/06/24

Stato di conservazione: discreto

Indicazioni specifiche: Supporto assai tarlato; verniciato. Pellicola pittorica: ritocchi.

RESTAURI E ANALISI

RESTAURI

Data: 1974

Descrizione intervento: Trattamento antitarlo

CONDIZIONE GIURIDICA E VINCOLI

ACQUISIZIONE

Tipo acquisizione: titolarietà

Nome: Comune di Bergamo

Data acquisizione: 1958

Luogo acquisizione: Bergamo

CONDIZIONE GIURIDICA

Indicazione generica: proprietà Ente pubblico territoriale

Indicazione specifica: Comune di Bergamo

Indirizzo: Piazza Giacomo Matteotti, 3 - 24122 Bergamo

FONTI E DOCUMENTI DI RIFERIMENTO

DOCUMENTAZIONE FOTOGRAFICA [1 / 4]

Genere: documentazione allegata

Tipo: fotografia digitale

Codice identificativo: AC 58MR00046

Specifiche: <CONV302> da rivedere - proviene da IMR

Percorso relativo del file: 58MR

Nome del file: 58MR00046.jpg

DOCUMENTAZIONE FOTOGRAFICA [2 / 4]

Genere: documentazione esistente

Tipo: fotografia b/n

Codice identificativo: AC 947

Note: Il dossier contiene due stampe fotografiche identiche

Specifiche: <CONV302> da rivedere - proviene da FTA

Percorso relativo del file: 58MR

DOCUMENTAZIONE FOTOGRAFICA [3 / 4]

Genere: documentazione esistente

Tipo: fotografia b/n

Codice identificativo: AC 947

Specifiche: <CONV302> da rivedere - proviene da FTA

Percorso relativo del file: 58MR

DOCUMENTAZIONE FOTOGRAFICA [4 / 4]

Genere: documentazione esistente

Tipo: fotocolor

Codice identificativo: AC 58MR00046

Specifiche: <CONV302> da rivedere - proviene da FTA

Percorso relativo del file: 58MR

IMMAGINI DATABASE

Path dell'immagine originale: C0050

Nome file dell'immagine originale: 58MR00046.jpg

FONTI E DOCUMENTI [1 / 6]

Genere: documentazione esistente

Tipo: elenco

Denominazione: Elenco

Data: 1893/04/24

FONTI E DOCUMENTI [2 / 6]

Genere: documentazione esistente

Tipo: elenco

Denominazione: Elenco

Data: 1913/05/17

FONTI E DOCUMENTI [3 / 6]

Genere: documentazione esistente

Tipo: atto notarile

Autore: Morelli G.

Denominazione: Testamento di Giovanni Morelli

Data: 1889

FONTI E DOCUMENTI [4 / 6]

Genere: documentazione esistente

Tipo: catalogo

Autore: Bernardi V.

Denominazione
Catalogo dei quadri esistenti nell'Accademia Carrara, compilato dal Signor Commendatore Dr. Corrado Ricci nel 1912

Data: 1920

Foglio Carta: n. 514

Nome dell'archivio: Archivio Accademia Carrara

FONTI E DOCUMENTI [5 / 6]

Genere: documentazione esistente

Tipo: inventario

Autore: Rossi F.

Denominazione: Inventario dei dipinti

Data: 1976

Foglio Carta: n. 947

Nome dell'archivio: Archivio Accademia Carrara

FONTI E DOCUMENTI [6 / 6]

Genere: documentazione esistente

Tipo: inventario

Autore: Rossi F.

Denominazione: Inventario

Data: 1992 post

Foglio Carta: n. P0941

BIBLIOGRAFIA [1 / 28]

Genere: bibliografia specifica

Autore: Frizzoni G.

Titolo libro o rivista
Catalogo delle opere d'arte del senatore Giovanni Morelli legate a questa Accademia e costituenti la Galleria Morelli

Luogo di edizione: Bergamo

Anno di edizione: 1892

Codice scheda bibliografia: C0150-00001

V., pp., nn.: p. 8 n. 6

BIBLIOGRAFIA [2 / 28]

Genere: bibliografia specifica

Autore: Ricci C.

Titolo libro o rivista: Elenco dei quadri dell'Accademia Carrara in Bergamo

Luogo di edizione: Bergamo

Anno di edizione: 1912

Codice scheda bibliografia: C0120-00002

V., pp., nn.: p. 99 n. 514

BIBLIOGRAFIA [3 / 28]

Genere: bibliografia specifica

Autore: Ricci C.

Titolo libro o rivista: Accademia Carrara in Bergamo: elenco dei quadri

Luogo di edizione: Bergamo

Anno di edizione: 1930

Codice scheda bibliografia: C0110-00013

V., pp., nn.: p. 86

BIBLIOGRAFIA [4 / 28]

Genere: bibliografia specifica

Autore: Morassi A.

Titolo libro o rivista: La Galleria dell'Accademia Carrara in Bergamo

Luogo di edizione: Roma

Anno di edizione: 1934

Codice scheda bibliografia: C0110-00015

V., pp., nn.: p. 41

BIBLIOGRAFIA [5 / 28]

Genere: bibliografia specifica

Autore: Wittgens F.

Titolo libro o rivista: Galleria dell'Accademia Carrara Bergamo. Elenco delle opere esposte

Luogo di edizione: Bergamo

Anno di edizione: 1954

Codice scheda bibliografia: C0150-00003

V., pp., nn.: p. 18

BIBLIOGRAFIA [6 / 28]

Genere: bibliografia specifica

Autore: Immissione Comune

Titolo libro o rivista: Immissione del Comune di Bergamo nella titolarietà della Accademia Carrara. Atti e documenti

Luogo di edizione: Bergamo

Anno di edizione: 1958

Codice scheda bibliografia: C0100-00007

V., pp., nn.: p. 3 n. M 46

BIBLIOGRAFIA [7 / 28]

Genere: bibliografia specifica

Autore: Ottino della Chiesa A.

Titolo libro o rivista: La Galleria dell'Accademia Carrara in Bergamo: con l'elenco delle opere

Luogo di edizione: Milano

Anno di edizione: 1966

Codice scheda bibliografia: C0110-00014

V., pp., nn.: p. 82

BIBLIOGRAFIA [8 / 28]

Genere: bibliografia specifica

Autore: Russoli F.

Titolo libro o rivista: Accademia Carrara: galleria di belle arti in Bergamo: catalogo ufficiale

Luogo di edizione: Bergamo

Anno di edizione: 1967

Codice scheda bibliografia: C0110-00006

V., pp., nn.: p. 44

BIBLIOGRAFIA [9 / 28]

Genere: bibliografia specifica

Autore: Rossi F.

Titolo libro o rivista: Accademia Carrara Bergamo. Catalogo dei dipinti

Luogo di edizione: Bergamo

Anno di edizione: 1979

Codice scheda bibliografia: C0110-00010

V., pp., nn.: p. 73

BIBLIOGRAFIA [10 / 28]

Genere: bibliografia specifica

Autore: Rossi F.

Titolo libro o rivista: Accademia Carrara di Belle Arti. Guida della Pinacoteca

Luogo di edizione: Bergamo

Anno di edizione: 1982

Codice scheda bibliografia: C0110-00017

V., pp., nn.: p. 27

BIBLIOGRAFIA [11 / 28]

Genere: bibliografia specifica

Autore: Rossi F.

Titolo libro o rivista: Accademia Carrara di Belle Arti. Guida della Pinacoteca

Luogo di edizione: Bergamo

Anno di edizione: 1984

Codice scheda bibliografia: C0150-00005

V., pp., nn.: p. 33

BIBLIOGRAFIA [12 / 28]

Genere: bibliografia specifica

Autore: Rossi F.

Titolo libro o rivista: La Galleria dell'Accademia Carrara in Bergamo

Luogo di edizione: Roma

Anno di edizione: 1987

Codice scheda bibliografia: C0110-00011

V., pp., nn.: p. 54

BIBLIOGRAFIA [13 / 28]

Genere: bibliografia specifica

Autore: Rossi F.

Titolo libro o rivista: Catalogo dei dipinti sec. 15.-16.

Luogo di edizione: Bergamo

Anno di edizione: 1988

Codice scheda bibliografia: C0110-00016

V., pp., nn.: p. 310

BIBLIOGRAFIA [14 / 28]

Genere: bibliografia specifica

Autore: Rossi F.

Titolo libro o rivista: Accademia Carrara di Belle Arti. Guida della Pinacoteca

Luogo di edizione: Bergamo

Anno di edizione: 1991

Codice scheda bibliografia: C0110-00018

V., pp., nn.: p. 33

BIBLIOGRAFIA [15 / 28]

Genere: bibliografia specifica

Autore: Zeri F./ Rossi F.

Titolo libro o rivista: La raccolta Morelli nell'Accademia Carrara

Luogo di edizione: Milano

Anno di edizione: 1986

Codice scheda bibliografia: C0150-00021

V., pp., nn.: pp. 208-209

BIBLIOGRAFIA [16 / 28]

Genere: bibliografia specifica

Autore: Frizzoni G.

Titolo libro o rivista: La Galleria Morelli in Bergamo

Luogo di edizione: Bergamo

Anno di edizione: 1892

Codice scheda bibliografia: C0150-00006

V., pp., nn.: p. 26

BIBLIOGRAFIA [17 / 28]

Genere: bibliografia specifica

Autore: Berenson B.

Titolo libro o rivista: Central italian Painters of the Renaissance

Luogo di edizione: New York-London

Anno di edizione: 1907

Codice scheda bibliografia: C0150-00197

V., pp., nn.: p. 214

BIBLIOGRAFIA [18 / 28]

Genere: bibliografia specifica

Autore: Frizzoni G.

Titolo libro o rivista: Le Gallerie dell'Accademia Carrara in Bergamo

Luogo di edizione: Bergamo

Anno di edizione: 1907

Codice scheda bibliografia: C0150-00039

V., pp., nn.: p. 60

BIBLIOGRAFIA [19 / 28]

Genere: bibliografia specifica

Autore: Berenson B.

Titolo libro o rivista: The Central Italian Painters of the Renaissance

Luogo di edizione: New York - London

Anno di edizione: 1909

Codice scheda bibliografia: C0150-00063

V., pp., nn.: p. 208

BIBLIOGRAFIA [20 / 28]

Genere: bibliografia specifica

Autore: Gnoli U.

Titolo libro o rivista: Pittori e miniatori dell'Umbria

Luogo di edizione: Spoleto

Anno di edizione: 1923

Codice scheda bibliografia: C0150-00205

V., pp., nn.: p. 214

BIBLIOGRAFIA [21 / 28]

Genere: bibliografia specifica

Autore: Marle van R.

Titolo libro o rivista: The development of the italian Schools of Painting

Luogo di edizione: The Hague

Anno di edizione: 1933

Codice scheda bibliografia: C0150-00204

V., pp., nn.: p. 52

BIBLIOGRAFIA [22 / 28]

Genere: bibliografia specifica

Autore: Longhi R.

Titolo libro o rivista: Officina ferrarese

Luogo di edizione: Roma

Anno di edizione: 1934

Codice scheda bibliografia: C0150-00166

V., pp., nn.: p. 81

BIBLIOGRAFIA [23 / 28]

Genere: bibliografia specifica

Autore: Longhi R.

Titolo libro o rivista: Critica d'arte

Titolo contributo: Ampliamenti all'Officina ferrarese

Anno di edizione: 1940

Codice scheda bibliografia: C0150-00206

V., pp., nn.: p. 14

BIBLIOGRAFIA [24 / 28]

Genere: bibliografia specifica

Autore: Arslan W.

Titolo libro o rivista: Dizionario Biografico degli italiani

Titolo contributo: Baldassare Estense

Luogo di edizione: Roma

Anno di edizione: 1963

Codice scheda bibliografia: C0150-00207

V., pp., nn.: p. 444

BIBLIOGRAFIA [25 / 28]

Genere: bibliografia specifica

Autore: Ruhmer E.

Titolo libro o rivista: Pantheon

Titolo contributo: Baldassare d'Este. Ein problem und seine warscheinlichste Losung

Anno di edizione: 1967

Codice scheda bibliografia: C0150-00208

V., pp., nn.: pp. 254-255

BIBLIOGRAFIA [26 / 28]

Genere: bibliografia specifica

Autore: Longhi R.

Titolo libro o rivista: Opere complete. Officina ferrarese

Luogo di edizione: Firenze

Anno di edizione: 1968

Codice scheda bibliografia: C0150-00167

V., pp., nn.: p. 137

BIBLIOGRAFIA [27 / 28]

Genere: bibliografia specifica

Autore: Benati D.

Titolo libro o rivista: Paragone

Titolo contributo: Per il problema di "Vicino da Ferrara" (alias Baldassare d'Este)

Luogo di edizione: Bergamo

Anno di edizione: 1982

Codice scheda bibliografia: C0150-00209

V., pp., nn.: p. 14

BIBLIOGRAFIA [28 / 28]

Genere: bibliografia specifica

Autore: Panzeri M.

Titolo libro o rivista: Archivio Storico Bergamasco

Titolo contributo: La raccolta Morelli nell'Accademia Carrara: un'ipotesi ricostruttiva del primo allestimento

Anno di edizione: 1985

Codice scheda bibliografia: C0150-00020

V., pp., nn.: p. 82

ACCESSO AI DATI

SPECIFICHE DI ACCESSO AI DATI

Profilo di accesso: 1

Motivazione: dati liberamente accessibili

COMPILAZIONE

COMPILAZIONE

Data: 1999

Specifiche ente schedatore: Accademia Carrara

Nome: Trichies, Silvia

Funzionario responsabile: Rossi, Francesco

AGGIORNAMENTO-REVISIONE

Data: 2007

Nome: Muzzin, Silvia

Ente: Accademia Carrara

Funzionario responsabile: Valagussa, Giovanni

ISPEZIONI

Data: 2007

Funzionario responsabile: Valagussa G.

GESTIONE ARCHIVIO

ULTIMA MODIFICA SCHEDA

Ultima modifica scheda - data: 2020/09/17

Ultima modifica scheda - ora: 15.08

PUBBLICAZIONE SCHEDA

Pubblicazione scheda - stato: 1

Pubblicazione scheda - data ultima pubblicazione: 2021/01/17

Pubblicazione scheda - ora ultima pubblicazione: 03.00

Pubblicazione scheda - data precedente pubblicazione: 2020/09/19

Pubblicazione scheda - ora precedente pubblicazione: 02.00