Ritratto di giovinetto

Fridel Hans

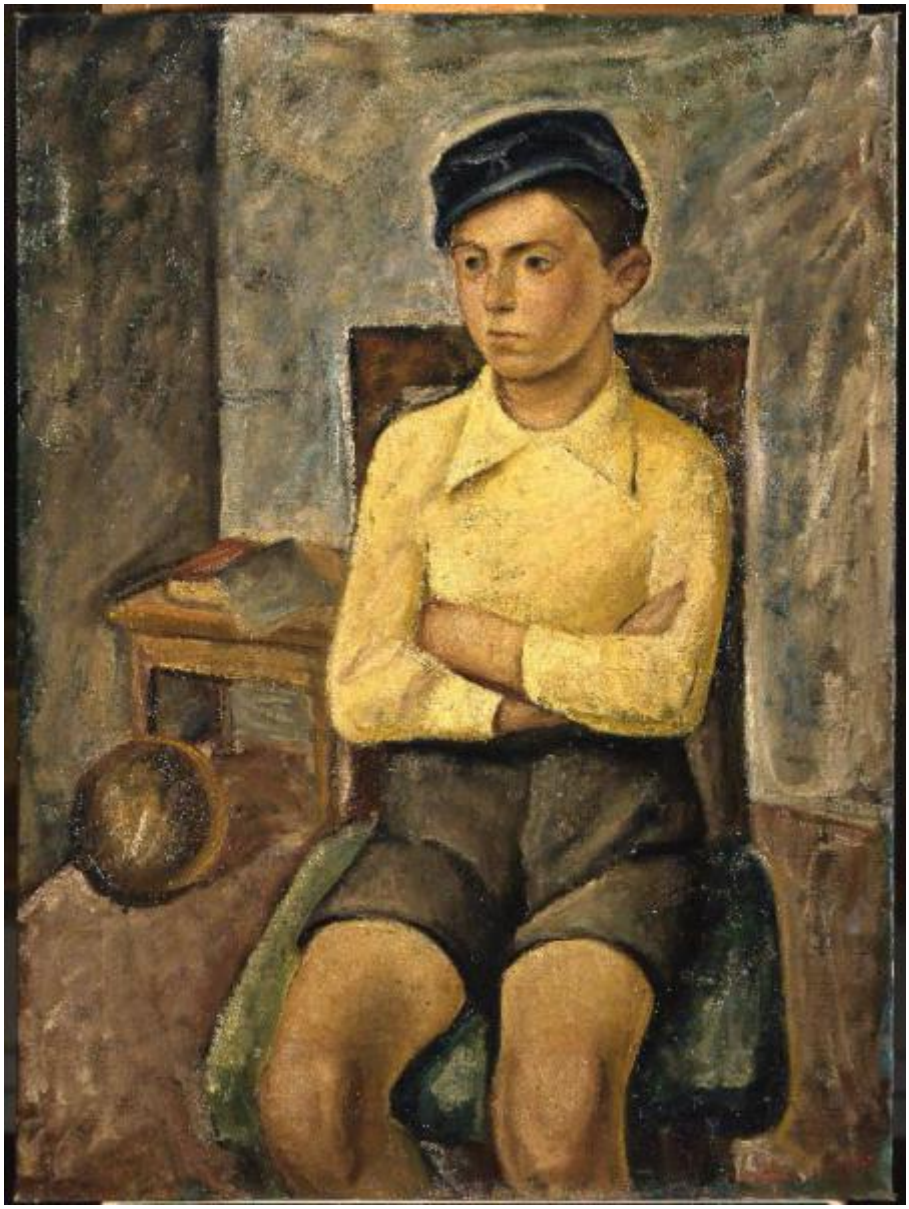

Link risorsa: https://www.lombardiabeniculturali.it/opere-arte/schede/C0110-00072/

Scheda SIRBeC: https://www.lombardiabeniculturali.it/opere-arte/schede-complete/C0110-00072/

CODICI

Unità operativa: C0110

Numero scheda: 72

Codice scheda: C0110-00072

Visibilità scheda: 3

Utilizzo scheda per diffusione: 03

Tipo scheda: OA

Livello ricerca: P

CODICE UNIVOCO

Codice regione: 03

Numero catalogo generale: 00644485

Ente schedatore: R03/ Accademia Carrara

Ente competente: S27

OGGETTO

Gruppo oggetti: pittura

OGGETTO

Definizione: dipinto

Disponibiltà del bene: reale

SOGGETTO

Categoria generale: ritratto

Identificazione: Ritratto di giovinetto

LOCALIZZAZIONE GEOGRAFICO-AMMINISTRATIVA

LOCALIZZAZIONE GEOGRAFICO-AMMINISTRATIVA ATTUALE

Stato: Italia

Regione: Lombardia

Provincia: BG

Nome provincia: Bergamo

Codice ISTAT comune: 016024

Comune: Bergamo

COLLOCAZIONE SPECIFICA

Tipologia: museo

Denominazione: Accademia Carrara

Denominazione spazio viabilistico: Piazza Giacomo Carrara

Denominazione struttura conservativa - livello 1: Accademia Carrara

Tipologia struttura conservativa: museo

ALTRE LOCALIZZAZIONI GEOGRAFICO-AMMINISTRATIVE

Tipo di localizzazione: luogo di provenienza

LOCALIZZAZIONE GEOGRAFICO-AMMINISTRATIVA

Stato: Italia

Regione: Lombardia

Provincia: BG

Comune: Bergamo

COLLOCAZIONE SPECIFICA

Tipologia: scuola

Qualificazione: comunale

Denominazione: Scuola di Pittura - Accademia Carrara

DATI PATRIMONIALI E COLLEZIONI

INVENTARIO

Data: 1958

Numero: 58EL00070

Transcodifica del numero di inventario: 58EL00070

CRONOLOGIA

CRONOLOGIA GENERICA

Secolo: sec. XX

CRONOLOGIA SPECIFICA

Da: 1934

A: 1934

Motivazione cronologia: documentazione

DEFINIZIONE CULTURALE

AUTORE

Autore/Nome scelto: Fridel Hans

Dati anagrafici/Periodo di attività: notizie sec. XX

Codice scheda autore: C0110-00156

Sigla per citazione: 00000004

Motivazione dell’attribuzione: documentazione

COMMITTENZA

Data: 1934

Circostanza: Concorso allievi

Luogo: Bergamo

Nome: Accademia Carrara

Fonte: documentazione

DATI TECNICI

Materia e tecnica: olio su tela

MISURE

Unità: cm

Altezza: 82

Larghezza: 61

Indicazioni sul soggetto
Ritratti: giovinetto seduto. Interno: stanza. Abbigliamento: camicia gialla; pantaloncini corti; berretto blu. Mobilia: sedia; tavolino. Oggetti: palla; libri.

DATI ANALITICI

ISCRIZIONI

Classe di appartenenza: documentaria

Tecnica di scrittura: a caratteri applicati

Tipo di caratteri: corsivo

Posizione: verso, al centro

Trascrizione: Fridel Hans/ 1934

Notizie storico-critiche
Allievo di Contardo Barbieri a quanto pare solo per un anno, in cui risulta iscritto all'Accademia Carrara come uditore. L'opera è una tipica espressione del realismo tedesco di questi anni.

CONSERVAZIONE

STATO DI CONSERVAZIONE [1 / 3]

Data: 1996

Stato di conservazione: buono

Indicazioni specifiche: tensori inesistenti; cadute di colore; molto sporco di deposito

STATO DI CONSERVAZIONE [2 / 3]

Data: 2001

Stato di conservazione: discreto

Indicazioni specifiche
superficie pittorica impolverata, sporca e con piccole cadute e sgranature di colore; tela ondulata e appoggiata al vecchio telaio ancora idoneo

STATO DI CONSERVAZIONE [3 / 3]

Data: 2007

Stato di conservazione: discreto

Indicazioni specifiche: estesa craquelure; molto sporco di deposito

RESTAURI E ANALISI

RESTAURI

Data: 2001/ 2002

Descrizione intervento
Pulitura della tela originale; ritensionamento della tela sul vecchio telaio ligneo; lieve stuccatura a livello del manto pittorico; piccole integrazioni pittoriche di lacerazioni e impoverimenti; verniciatura a pennello e per nebulizzazione

Ente responsabile: SBAS MI

Responsabile scientifico: Rossi Francesco

Nome operatore [1 / 3]: Benigni A.

Nome operatore [2 / 3]: Fagnani Sesti D.

Nome operatore [3 / 3]: Sangalli A.

Ente finanziatore: Rotary Gruppo Orobico 2040

PROGETTI DI INTERVENTI

Data: 1996

Descrizione: l'opera necessita di leggera pulitura, verniciatura e ritocchi pittorici

CONDIZIONE GIURIDICA E VINCOLI

ACQUISIZIONE

Tipo acquisizione: titolarietà

Nome: Comune di Bergamo

Data acquisizione: 1958

Luogo acquisizione: Bergamo

CONDIZIONE GIURIDICA

Indicazione generica: proprietà Ente pubblico territoriale

Indicazione specifica: Comune di Bergamo

Indirizzo: Piazza Giacomo Matteotti, 3 - 24122 Bergamo

FONTI E DOCUMENTI DI RIFERIMENTO

DOCUMENTAZIONE FOTOGRAFICA

Genere: documentazione allegata

Tipo: fotocolor

Codice identificativo: AC 58EL00070

Percorso relativo del file: 58EL

Nome del file: 58EL00070.jpg

IMMAGINI DATABASE

Path dell'immagine originale: C0110

Nome file dell'immagine originale: 58EL00070.jpg

BIBLIOGRAFIA [1 / 2]

Genere: bibliografia specifica

Autore: Primizie d'Artista

Titolo libro o rivista: Primizie d'Artista

Luogo di edizione: Bergamo

Anno di edizione: 2002

Codice scheda bibliografia: C0110-00093

V., pp., nn.: pp. 64-65, 86

BIBLIOGRAFIA [2 / 2]

Genere: bibliografia specifica

Autore: Immissione Comune

Titolo libro o rivista: Immissione del Comune di Bergamo nella titolarietà della Accademia Carrara. Atti e documenti

Titolo contributo: Elenco dei quadri legati all'Accademia Carrara dal compianto senatore Giovanni Morelli

Luogo di edizione: Bergamo

Anno di edizione: 1958

Codice scheda bibliografia: C0100-00007

V., pp., nn.: p. 263

ACCESSO AI DATI

SPECIFICHE DI ACCESSO AI DATI

Profilo di accesso: 1

Motivazione: dati liberamente accessibili

COMPILAZIONE

COMPILAZIONE

Data: 2007

Specifiche ente schedatore: Accademia Carrara

Nome: Muzzin, Silvia

Funzionario responsabile: Valagussa, Giovanni

AGGIORNAMENTO-REVISIONE

Ente: Accademia Carrara

Funzionario responsabile: Valagussa, Giovanni

GESTIONE ARCHIVIO

ULTIMA MODIFICA SCHEDA

Ultima modifica scheda - data: 2020/09/17

Ultima modifica scheda - ora: 15.08

PUBBLICAZIONE SCHEDA

Pubblicazione scheda - stato: 1

Pubblicazione scheda - data ultima pubblicazione: 2021/01/17

Pubblicazione scheda - ora ultima pubblicazione: 03.00

Pubblicazione scheda - data precedente pubblicazione: 2020/09/19

Pubblicazione scheda - ora precedente pubblicazione: 02.00