Mobile

produzione lombarda

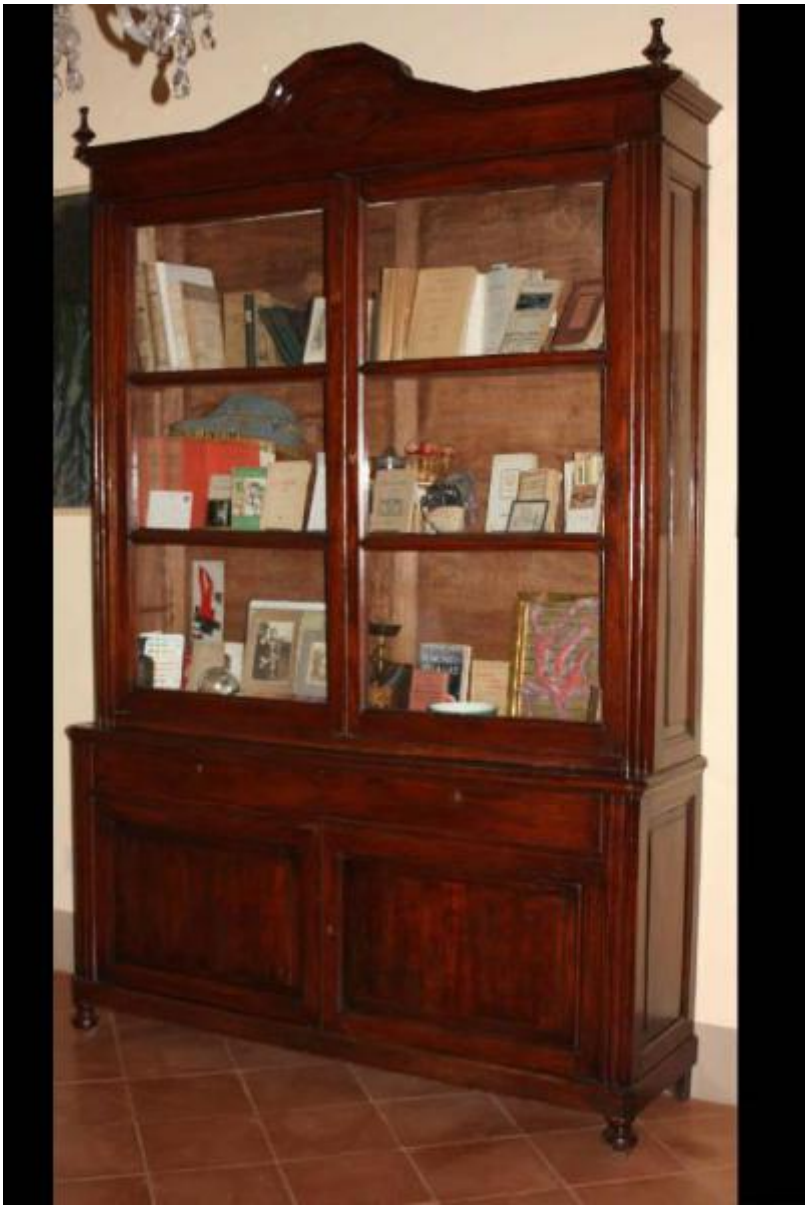

Link risorsa: https://www.lombardiabeniculturali.it/opere-arte/schede/CR200-00069/

Scheda SIRBeC: https://www.lombardiabeniculturali.it/opere-arte/schede-complete/CR200-00069/

CODICI

Unità operativa: CR200

Numero scheda: 69

Codice scheda: CR200-00069

Visibilità scheda: 3

Utilizzo scheda per diffusione: 03

NUMERO INTERNO

Numero interno: cama036

Tipo scheda: OA

Livello ricerca: P

CODICE UNIVOCO

Codice regione: 03

Ente schedatore: R03/ Provincia di Cremona

Ente competente: S23

Ente proponente: R03

OGGETTO

Gruppo oggetti: arredi

OGGETTO

Definizione: mobile

Tipologia: a doppio corpo

QUANTITA'

Numero: 1

Disponibiltà del bene: reale

LOCALIZZAZIONE GEOGRAFICO-AMMINISTRATIVA

LOCALIZZAZIONE GEOGRAFICO-AMMINISTRATIVA ATTUALE

Stato: Italia

Regione: Lombardia

Provincia: CR

Nome provincia: Cremona

Codice ISTAT comune: 019021

Comune: Casalmaggiore

COLLOCAZIONE SPECIFICA

Tipologia: museo

Denominazione: Museo Diotti

Denominazione spazio viabilistico: Via Formis, 17

Denominazione struttura conservativa - livello 1: Museo Diotti

Tipologia struttura conservativa: museo

Collocazione originaria: SC

CRONOLOGIA

CRONOLOGIA GENERICA

Secolo: sec. XIX

Frazione di secolo: seconda metà

CRONOLOGIA SPECIFICA

Da: 1850

Validità: post

A: 1899

Validità: ante

Motivazione cronologia: analisi stilistica

DEFINIZIONE CULTURALE

AMBITO CULTURALE

Denominazione: produzione lombarda

Motivazione dell'attribuzione: analisi stilistica

DATI TECNICI

Materia e tecnica: legno di noce tornito/ vetro/ ottone

MISURE

Altezza: 272

Larghezza: 174

Profondità: 47

DATI ANALITICI

DESCRIZIONE

Indicazioni sull'oggetto
Mobile a due corpi composto da una parte inferiore determinata da due ante sormontate da due cassetti e poggiante su piedi a cipolla. La parte superiore a giorno, rientrante, è caratterizzata da due ante definite da tre riquadri ciascuna. Alle estremità dei due corpi sono presenti lesene scanalate. Cimasa con cartella esagonale, modanatura aggettante e pinnacoli.

CONSERVAZIONE

STATO DI CONSERVAZIONE

Data: 2010

Stato di conservazione: buono

CONDIZIONE GIURIDICA E VINCOLI

CONDIZIONE GIURIDICA

Indicazione generica: proprietà Ente pubblico territoriale

Indicazione specifica: Comune di Casalmaggiore

FONTI E DOCUMENTI DI RIFERIMENTO

DOCUMENTAZIONE FOTOGRAFICA

Genere: documentazione allegata

Tipo: fotografia digitale colore

Codice identificativo: cama036

Nome del file: cama036.jpg

IMMAGINI DATABASE

Path dell'immagine originale: CR200

Nome file dell'immagine originale: cama036.jpg

COMPILAZIONE

COMPILAZIONE

Data: 2010

Specifiche ente schedatore: Provincia di Cremona

Nome: Salvi, S.

Funzionario responsabile: Moretti, P.

GESTIONE ARCHIVIO

ULTIMA MODIFICA SCHEDA

Ultima modifica scheda - data: 2021/08/03

Ultima modifica scheda - ora: 09.55

PUBBLICAZIONE SCHEDA

Pubblicazione scheda - stato: 1

Pubblicazione scheda - data ultima pubblicazione: 2021/08/04

Pubblicazione scheda - ora ultima pubblicazione: 02.00

Pubblicazione scheda - data precedente pubblicazione: 2020/09/15

Pubblicazione scheda - ora precedente pubblicazione: 18.24