Adorazione dei Magi

Fasolo Giovanni Antonio

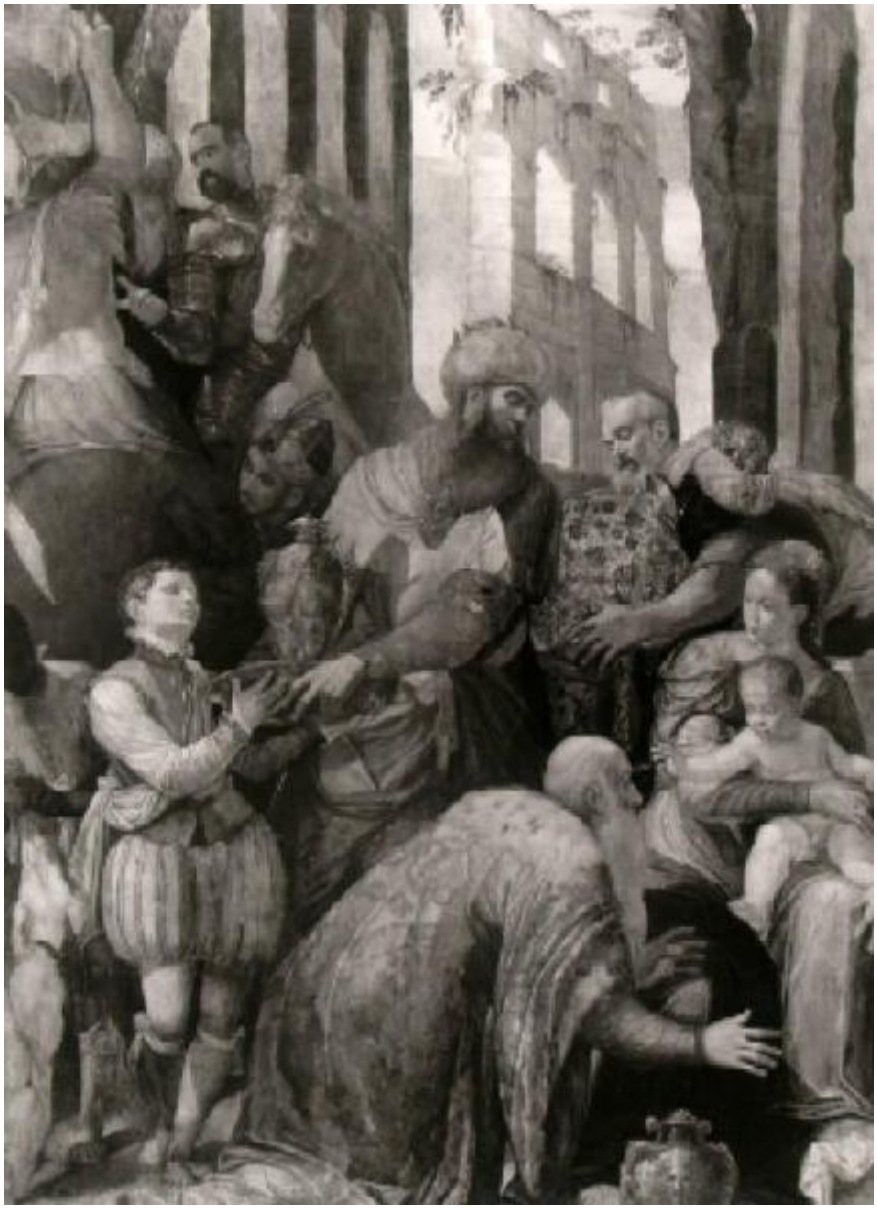

Link risorsa: https://www.lombardiabeniculturali.it/opere-arte/schede/D0090-00271/

Scheda SIRBeC: https://www.lombardiabeniculturali.it/opere-arte/schede-complete/D0090-00271/

CODICI

Unità operativa: D0090

Numero scheda: 271

Codice scheda: D0090-00271

Visibilità scheda: 3

Utilizzo scheda per diffusione: 03

Tipo scheda: OA

Livello ricerca: I

CODICE UNIVOCO

Codice regione: 03

Numero catalogo generale: 02122860

Ente schedatore: R03/ Musei Civici di Arte e Storia di Brescia

Ente competente: R03

RELAZIONI

RELAZIONI CON ALTRI BENI

Tipo relazione: è compreso

Tipo scheda: COL

Codice bene: 03

Codice IDK della scheda correlata: COL-LMD30-0000016

OGGETTO

Gruppo oggetti: pittura

OGGETTO

Definizione: dipinto

Identificazione: opera isolata

Disponibiltà del bene: reale

SOGGETTO

Categoria generale: sacro

Identificazione: Adorazione dei Magi

LOCALIZZAZIONE GEOGRAFICO-AMMINISTRATIVA

LOCALIZZAZIONE GEOGRAFICO-AMMINISTRATIVA ATTUALE

Stato: Italia

Regione: Lombardia

Provincia: BS

Nome provincia: Brescia

Codice ISTAT comune: 017029

Comune: Brescia

COLLOCAZIONE SPECIFICA

Tipologia: palazzo

Qualificazione: privato

Denominazione: Palazzo Martinengo da Barco

Denominazione spazio viabilistico: Via Martinengo da Barco 1

Denominazione struttura conservativa - livello 1: Musei Civici di Arte e Storia

Denominazione struttura conservativa - livello 2: Pinacoteca Tosio Martinengo

Tipologia struttura conservativa: museo

Altra denominazione: Civica Pinacoteca Tosio Martinengo

DATI PATRIMONIALI E COLLEZIONI

INVENTARIO

Data: 1988

Numero: 271

COLLEZIONI

Denominazione: Collezione Pinacoteca Tosio Martinengo

GEOREFERENZIAZIONE TRAMITE PUNTO

Tipo di localizzazione: localizzazione fisica

DESCRIZIONE DEL PUNTO

PUNTO|Coordinata X: 595726,09781

PUNTO|Coordinata Y: 5043074,9672

CARATTERISTICHE DEL PUNTO

Quota s.l.m.: 143

Proiezione e Sistema di riferimento: WGS84 UTM32

CRONOLOGIA

CRONOLOGIA GENERICA

Secolo: sec. XVI

Frazione di secolo: seconda metà

CRONOLOGIA SPECIFICA

Da: 1550

Validità: post

A: 1599

Validità: ante

Motivazione cronologia: bibliografia

DEFINIZIONE CULTURALE

AUTORE

Autore/Nome scelto: Fasolo Giovanni Antonio

Dati anagrafici/Periodo di attività: 1530/ 1572

Codice scheda autore: IC010-08030

Sigla per citazione: 00003389

DATI TECNICI

Materia e tecnica: olio su tela

MISURE

Unità: cm

Altezza: 205

Larghezza: 256

DATI ANALITICI

DESCRIZIONE

Indicazioni sull'oggetto

Seduta a destra è la Madonna con in grembo Gesù Bambino che riceve l'omaggio dei Magi, uno dei quali si prostra in adorazione; in secondo piano è San Giuseppe. A destra, dietro un paggio con bacile e anfora di metallo, persone con costumi orientali e soldati a cavallo. Sullo sfondo architetture classiche diroccate che riproducono l'arena di Verona (?).

CONSERVAZIONE

STATO DI CONSERVAZIONE

Data: 1991/12/06

Stato di conservazione: buono

Indicazioni specifiche: Supporto con fodera, vernice ingiallita, sporco, ritocchi alterati

RESTAURI E ANALISI

RESTAURI

Data: 1953

CONDIZIONE GIURIDICA E VINCOLI

ACQUISIZIONE

Data acquisizione: 1927

CONDIZIONE GIURIDICA

Indicazione generica: proprietà Ente pubblico territoriale

Indicazione specifica: Comune di Brescia

Indirizzo: Brescia, Via Tosio, 8

FONTI E DOCUMENTI DI RIFERIMENTO

DOCUMENTAZIONE FOTOGRAFICA

Genere: documentazione allegata

Tipo: fotografia b/n

Codice identificativo: H254-2601

Nome del file: DI00271.TIF

IMMAGINI DATABASE

Path dell'immagine originale: D0090

Nome file dell'immagine originale: DI00271.jpg

FONTI E DOCUMENTI

Genere: documentazione esistente

Tipo: repertorio

Denominazione: Inventario generale

Data: 1950

Foglio Carta: num. 271

Nome dell'archivio: Brescia, Archivio Musei Arte e Storia

BIBLIOGRAFIA [1 / 7]

Genere: bibliografia specifica

Autore: Nicodemi G.

Titolo contributo: La Pinacoteca Tosio e Martinengo

Luogo di edizione: Bologna

Anno di edizione: 1927

V., pp., nn.: p. 85

BIBLIOGRAFIA [2 / 7]

Genere: bibliografia specifica

Autore: Panazza G./ Boselli C.

Titolo contributo: La Pinacoteca Tosio Martinengo

Luogo di edizione: Milano

Anno di edizione: 1974

V., pp., nn.: p. 127

BIBLIOGRAFIA [3 / 7]

Genere: bibliografia specifica

Autore: Panazza G.

Titolo contributo: Pinacoteca civica Tosio Martinengo. Brescia. Con elenco delle opere

Luogo di edizione: Milano

Anno di edizione: 1959

V., pp., nn.: p. 62

BIBLIOGRAFIA [4 / 7]

Genere: bibliografia specifica

Autore: Panazza G.

Titolo contributo: Pinacoteca Civica Tosio Martinengo. Brescia. Con Elenco delle opere

Luogo di edizione: Milano

Anno di edizione: 1973

V., pp., nn.: p. 62

BIBLIOGRAFIA [5 / 7]

Genere: bibliografia specifica

Autore: Panazza G.

Titolo contributo: I Civici Musei e la Pinacoteca di Brescia

Luogo di edizione: Bergamo

Anno di edizione: 1958

V., pp., nn.: p. 140

BIBLIOGRAFIA [6 / 7]

Genere: bibliografia specifica

Autore: Panazza G.

Titolo contributo: La Pinacoteca e i Musei di Brescia

Luogo di edizione: Bergamo

Anno di edizione: 1968

V., pp., nn.: pp. 143, 232

BIBLIOGRAFIA [7 / 7]

Genere: bibliografia specifica

Autore: Passamani B.

Titolo contributo: Guida della Pinacoteca Tosio - Martinengo di Brescia

Luogo di edizione: Brescia

Anno di edizione: 1988

V., pp., nn.: p. 80

ACCESSO AI DATI

SPECIFICHE DI ACCESSO AI DATI

Profilo di accesso: 1

Motivazione: dati liberamente accessibili

COMPILAZIONE

COMPILAZIONE

Data: 1991

Specifiche ente schedatore: Musei Civici di Arte e Storia di Brescia

Nome: Panazza, P.

Funzionario responsabile: Pacia, A.

AGGIORNAMENTO-REVISIONE

Data: 1996

GESTIONE ARCHIVIO

ULTIMA MODIFICA SCHEDA

Ultima modifica scheda - data: 2020/09/17

Ultima modifica scheda - ora: 15.09

PUBBLICAZIONE SCHEDA

Pubblicazione scheda - stato: 1

Pubblicazione scheda - data ultima pubblicazione: 2021/01/17

Pubblicazione scheda - ora ultima pubblicazione: 03.00

Pubblicazione scheda - data precedente pubblicazione: 2020/09/19

Pubblicazione scheda - ora precedente pubblicazione: 02.00