Veduta di via Contini a Brescia

Pernici Faustino

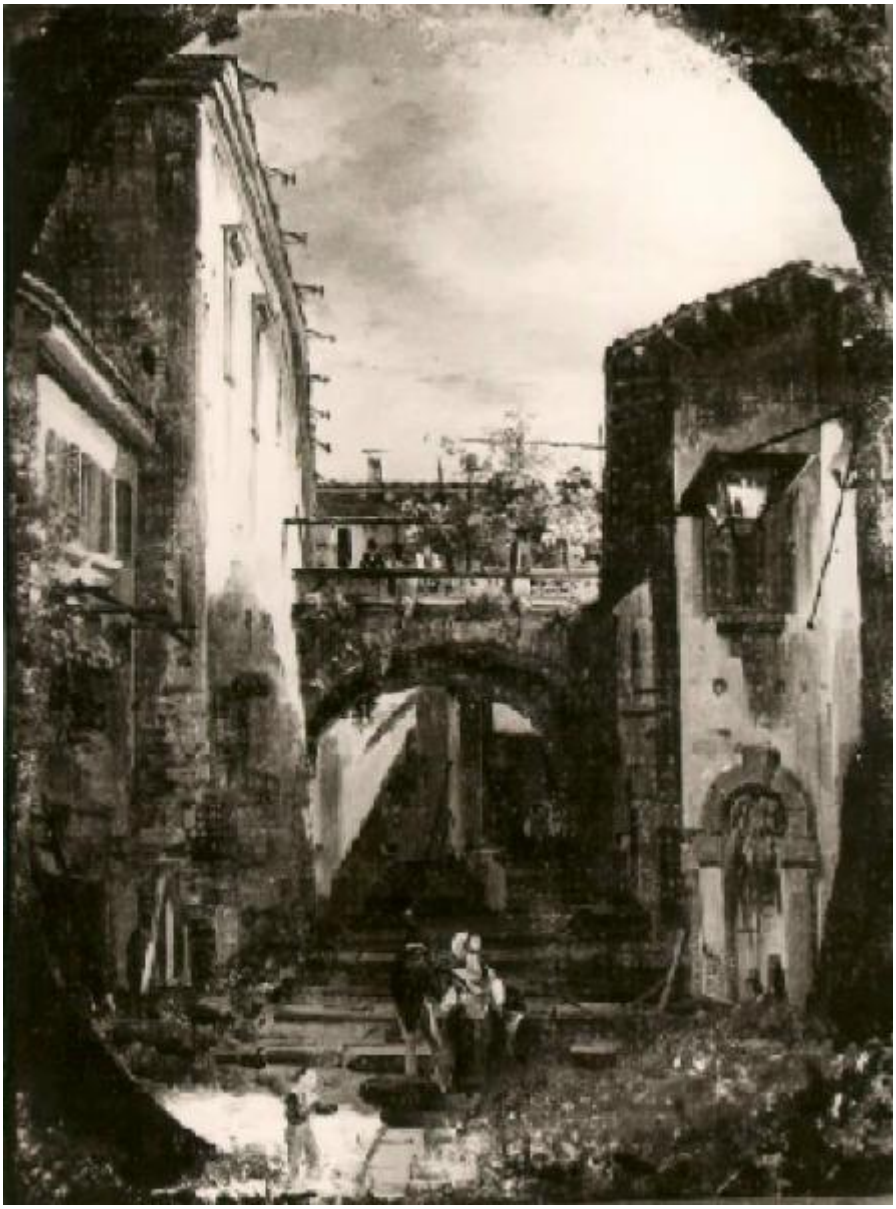

Link risorsa: https://www.lombardiabeniculturali.it/opere-arte/schede/D0090-00493/

Scheda SIRBeC: https://www.lombardiabeniculturali.it/opere-arte/schede-complete/D0090-00493/

CODICI

Unità operativa: D0090

Numero scheda: 493

Codice scheda: D0090-00493

Visibilità scheda: 3

Utilizzo scheda per diffusione: 03

Tipo scheda: OA

Livello ricerca: P

CODICE UNIVOCO

Codice regione: 03

Numero catalogo generale: 02123058

Ente schedatore: R03/ Musei Civici di Arte e Storia di Brescia

Ente competente: R03

OGGETTO

Gruppo oggetti: pittura

OGGETTO

Definizione: dipinto

Identificazione: opera isolata

Disponibiltà del bene: reale

SOGGETTO

Categoria generale: veduta

Identificazione: Veduta di via Contini a Brescia

LOCALIZZAZIONE GEOGRAFICO-AMMINISTRATIVA

LOCALIZZAZIONE GEOGRAFICO-AMMINISTRATIVA ATTUALE

Stato: Italia

Regione: Lombardia

Provincia: BS

Nome provincia: Brescia

Codice ISTAT comune: 017029

Comune: Brescia

COLLOCAZIONE SPECIFICA

Tipologia: monastero

Denominazione: Monastero di S. Giulia

Denominazione spazio viabilistico: Via dei Musei 81

Denominazione struttura conservativa - livello 1: Musei Civici di Arte e Storia

Denominazione struttura conservativa - livello 2: Santa Giulia - Museo della Città

Tipologia struttura conservativa: museo

Altra denominazione: Direzione Civici musei d'arte e storia

DATI PATRIMONIALI E COLLEZIONI

INVENTARIO

Data: 1988

Numero: 493

GEOREFERENZIAZIONE TRAMITE PUNTO

Tipo di localizzazione: localizzazione fisica

DESCRIZIONE DEL PUNTO

PUNTO|Coordinata X: 595878,83370

PUNTO|Coordinata Y: 5043612,0847

Proiezione e Sistema di riferimento: WGS84 UTM32

CRONOLOGIA

CRONOLOGIA GENERICA

Secolo: sec. XIX

CRONOLOGIA SPECIFICA

Da: 1800

Validità: post

A: 1899

Validità: ante

Motivazione cronologia: bibliografia

DEFINIZIONE CULTURALE

AUTORE

Autore/Nome scelto: Pernici Faustino

Dati anagrafici/Periodo di attività: 1809/ 1840

Codice scheda autore: IC010-16696

Sigla per citazione: 00003380

Altre attribuzioni: Giovanni Migliara

DATI TECNICI

Materia e tecnica: olio su vetro

MISURE

Unità: cm

Altezza: 14

Larghezza: 10,5

DATI ANALITICI

DESCRIZIONE

Indicazioni sull'oggetto
Al centro una coppia sale per una scalinata compresa tra due case, dai balconi pendono fiori; alcune persone sono affacciate alla balconata che attraversa la strada.

CONSERVAZIONE

STATO DI CONSERVAZIONE

Data: 1992/10/29

Stato di conservazione: mediocre

Indicazioni specifiche: Pellicola pittorica con difetti di adesione, lacune, alterazione dei pigmenti, sporco

CONDIZIONE GIURIDICA E VINCOLI

ACQUISIZIONE

Tipo acquisizione: legato

Nome: Tosio Paolo

Data acquisizione: 1846

CONDIZIONE GIURIDICA

Indicazione generica: proprietà Ente pubblico territoriale

Indicazione specifica: Comune di Brescia

Indirizzo: Brescia, Via Tosio, 8

FONTI E DOCUMENTI DI RIFERIMENTO

DOCUMENTAZIONE FOTOGRAFICA

Genere: documentazione allegata

Tipo: fotografia b/n

Codice identificativo: H226-2323

Nome del file: DI00493.TIF

IMMAGINI DATABASE

Path dell'immagine originale: D0090

Nome file dell'immagine originale: DI00493.jpg

FONTI E DOCUMENTI [1 / 2]

Tipo: repertorio

Autore: Ariassi G.

Denominazione
Catalogo di tutte le opere d'Arti belle esistenti nella Pinacoteca Tosio di proprietà del Municipio di Brescia. Ordinato secondo la collocazione dei lavori d'arte del 1857

Data: 1896

Foglio Carta: p. 33

Nome dell'archivio: Brescia, Archivio Musei Arte e Storia

FONTI E DOCUMENTI [2 / 2]

Tipo: repertorio

Denominazione: Inventario generale

Data: 1950

Foglio Carta: num. 493

Nome dell'archivio: Brescia, Archivio Musei Arte e Storia

BIBLIOGRAFIA [1 / 4]

Genere: bibliografia specifica

Autore: Nicodemi G.

Titolo contributo: La Pinacoteca Tosio e Martinengo

Luogo di edizione: Bologna

Anno di edizione: 1927

V., pp., nn.: p. 140

BIBLIOGRAFIA [2 / 4]

Genere: bibliografia specifica

Autore: Panazza G.

Titolo contributo: Pinacoteca civica Tosio Martinengo. Brescia. Con elenco delle opere

Luogo di edizione: Milano

Anno di edizione: 1959

V., pp., nn.: p. 72

BIBLIOGRAFIA [3 / 4]

Genere: bibliografia specifica

Autore: Panazza G.

Titolo contributo: Pinacoteca Civica Tosio Martinengo. Brescia. Con Elenco delle opere

Luogo di edizione: Milano

Anno di edizione: 1973

V., pp., nn.: p. 72

BIBLIOGRAFIA [4 / 4]

Genere: bibliografia specifica

Autore: Stradiotti R.

Titolo contributo: L'inventario dei dipinti e delle sculture dei secoli XIX e XX, in Dai neoclassici ai futuristi ed oltre

Luogo di edizione: Brescia

Anno di edizione: 1989

V., pp., nn.: p. 201

ACCESSO AI DATI

SPECIFICHE DI ACCESSO AI DATI

Profilo di accesso: 1

Motivazione: dati liberamente accessibili

COMPILAZIONE

COMPILAZIONE

Data: 1991

Specifiche ente schedatore: Musei Civici di Arte e Storia di Brescia

Nome: Bonini, A.

Funzionario responsabile: Pacia, A.

AGGIORNAMENTO-REVISIONE

Data: 2005

Nome: Manetti, R.

GESTIONE ARCHIVIO

ULTIMA MODIFICA SCHEDA

Ultima modifica scheda - data: 2020/11/03

Ultima modifica scheda - ora: 15.37

PUBBLICAZIONE SCHEDA

Pubblicazione scheda - stato: 1

Pubblicazione scheda - data ultima pubblicazione: 2020/11/07

Pubblicazione scheda - ora ultima pubblicazione: 02.00

Pubblicazione scheda - data precedente pubblicazione: 2020/09/19

Pubblicazione scheda - ora precedente pubblicazione: 02.00