Ritratto di eleonora duse attrice

Lenbach Franz

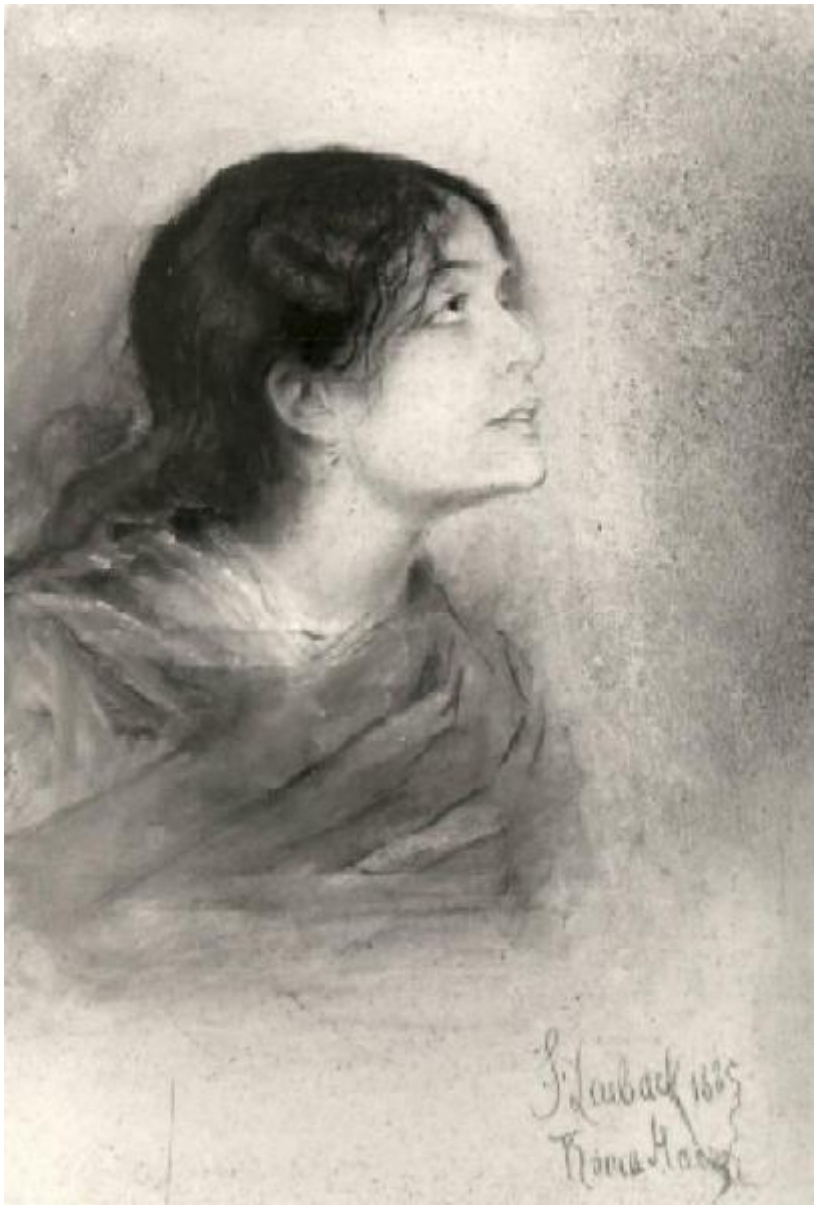

Link risorsa: https://www.lombardiabeniculturali.it/opere-arte/schede/D0090-00494/

Scheda SIRBeC: https://www.lombardiabeniculturali.it/opere-arte/schede-complete/D0090-00494/

CODICI

Unità operativa: D0090

Numero scheda: 494

Codice scheda: D0090-00494

Visibilità scheda: 3

Utilizzo scheda per diffusione: 03

Tipo scheda: OA

Livello ricerca: P

CODICE UNIVOCO

Codice regione: 03

Numero catalogo generale: 02123059

Ente schedatore: R03/ Musei Civici di Arte e Storia di Brescia

Ente competente: R03

OGGETTO

Gruppo oggetti: pittura

OGGETTO

Definizione: dipinto

Identificazione: opera isolata

Disponibiltà del bene: reale

SOGGETTO

Categoria generale: ritratto

Identificazione: Ritratto di eleonora duse attrice

LOCALIZZAZIONE GEOGRAFICO-AMMINISTRATIVA

LOCALIZZAZIONE GEOGRAFICO-AMMINISTRATIVA ATTUALE

Stato: Italia

Regione: Lombardia

Provincia: BS

Nome provincia: Brescia

Codice ISTAT comune: 017029

Comune: Brescia

COLLOCAZIONE SPECIFICA

Tipologia: palazzo

Qualificazione: privato

Denominazione: Palazzo Martinengo da Barco

Denominazione spazio viabilistico: Via Martinengo da Barco 1

Denominazione struttura conservativa - livello 1: Musei Civici di Arte e Storia

Denominazione struttura conservativa - livello 2: Pinacoteca Tosio Martinengo

Tipologia struttura conservativa: museo

Altra denominazione: Civica Pinacoteca Tosio Martinengo

DATI PATRIMONIALI E COLLEZIONI

INVENTARIO

Data: 1988

Numero: 494

GEOREFERENZIAZIONE TRAMITE PUNTO

Tipo di localizzazione: localizzazione fisica

DESCRIZIONE DEL PUNTO

PUNTO|Coordinata X: 595726,09781

PUNTO|Coordinata Y: 5043074,9672

CARATTERISTICHE DEL PUNTO

Quota s.l.m.: 143

Proiezione e Sistema di riferimento: WGS84 UTM32

CRONOLOGIA

CRONOLOGIA GENERICA

Secolo: sec. XIX

Frazione di secolo: ultimo quarto

CRONOLOGIA SPECIFICA

Da: 1875

Validità: post

A: 1899

Validità: ante

Motivazione cronologia: data

DEFINIZIONE CULTURALE

AUTORE

Autore/Nome scelto: Lenbach Franz

Dati anagrafici/Periodo di attività: 1836/ 1904

DATI TECNICI

Materia e tecnica: pastello su cartone

MISURE

Unità: cm

Altezza: 72

Larghezza: 53

DATI ANALITICI

DESCRIZIONE

Indicazioni sull'oggetto
Busto di Eleonora Duse ritratta in età giovanile, volta di tre quarti verso destra, lo sguardo verso l'alto; ha i capelli sciolti ed indossa uno scialle (?) incrociato sul petto.

ISCRIZIONI

Posizione: in basso a destra

Trascrizione: F. Lenback 1885 / Roma Marzo

CONSERVAZIONE

STATO DI CONSERVAZIONE

Data: 1992/00/00

Stato di conservazione: discreto

Indicazioni specifiche

Supporto consunto (anteriormente, a destra, il cartone si mostra poroso, con sfogliamenti, bordo superiore consunto), pellicola pittorica con difetti di coesione (il colore spolvera), sporco in genere

CONDIZIONE GIURIDICA E VINCOLI

ACQUISIZIONE

Tipo acquisizione: legato

Nome: Zanardelli Giuseppe

Data acquisizione: 1904

CONDIZIONE GIURIDICA

Indicazione generica: proprietà Ente pubblico territoriale

Indicazione specifica: Comune di Brescia

Indirizzo: Brescia, Via Tosio, 8

FONTI E DOCUMENTI DI RIFERIMENTO

DOCUMENTAZIONE FOTOGRAFICA

Genere: documentazione allegata

Tipo: fotografia b/n

Codice identificativo: H694-7006

Nome del file: DI00494.TIF

IMMAGINI DATABASE

Path dell'immagine originale: D0090

Nome file dell'immagine originale: DI00494.jpg

FONTI E DOCUMENTI

Tipo: repertorio

Denominazione: Inventario generale

Data: 1950

Foglio Carta: num. 494

Nome dell'archivio: Brescia, Archivio Musei Arte e Storia

BIBLIOGRAFIA [1 / 5]

Genere: bibliografia specifica

Autore: Neoclassici Futuristi

Titolo contributo: Dai Neoclassici ai Futuristi e oltre

Luogo di edizione: Brescia

Anno di edizione: 1989

V., pp., nn.: p. 111

BIBLIOGRAFIA [2 / 5]

Genere: bibliografia specifica

Autore: Nicodemi G.

Titolo contributo: La Pinacoteca Tosio e Martinengo

Luogo di edizione: Bologna

Anno di edizione: 1927

V., pp., nn.: p. 141

BIBLIOGRAFIA [3 / 5]

Genere: bibliografia specifica

Autore: Panazza G.

Titolo contributo: Pinacoteca civica Tosio Martinengo. Brescia. Con elenco delle opere

Luogo di edizione: Milano

Anno di edizione: 1959

V., pp., nn.: p. 65

BIBLIOGRAFIA [4 / 5]

Genere: bibliografia specifica

Autore: Panazza G.

Titolo contributo: Pinacoteca Civica Tosio Martinengo. Brescia. Con Elenco delle opere

Luogo di edizione: Milano

Anno di edizione: 1973

V., pp., nn.: p. 65

BIBLIOGRAFIA [5 / 5]

Genere: bibliografia specifica

Autore: Stradiotti R.

Titolo contributo: L'inventario dei dipinti e delle sculture dei secoli XIX e XX, in Dai neoclassici ai futuristi ed oltre

Luogo di edizione: Brescia

Anno di edizione: 1989

V., pp., nn.: p. 198

ACCESSO AI DATI

SPECIFICHE DI ACCESSO AI DATI

Profilo di accesso: 1

Motivazione: dati liberamente accessibili

COMPILAZIONE

COMPILAZIONE

Data: 1991

Specifiche ente schedatore: Musei Civici di Arte e Storia di Brescia

Nome: Terraroli, V.

Funzionario responsabile: Pacia, A.

AGGIORNAMENTO-REVISIONE

Data: 1992

GESTIONE ARCHIVIO

ULTIMA MODIFICA SCHEDA

Ultima modifica scheda - data: 2020/11/03

Ultima modifica scheda - ora: 15.37

PUBBLICAZIONE SCHEDA

Pubblicazione scheda - stato: 1

Pubblicazione scheda - data ultima pubblicazione: 2020/11/07

Pubblicazione scheda - ora ultima pubblicazione: 02.00

Pubblicazione scheda - data precedente pubblicazione: 2020/09/19

Pubblicazione scheda - ora precedente pubblicazione: 02.00