Autunno

Filippini Francesco

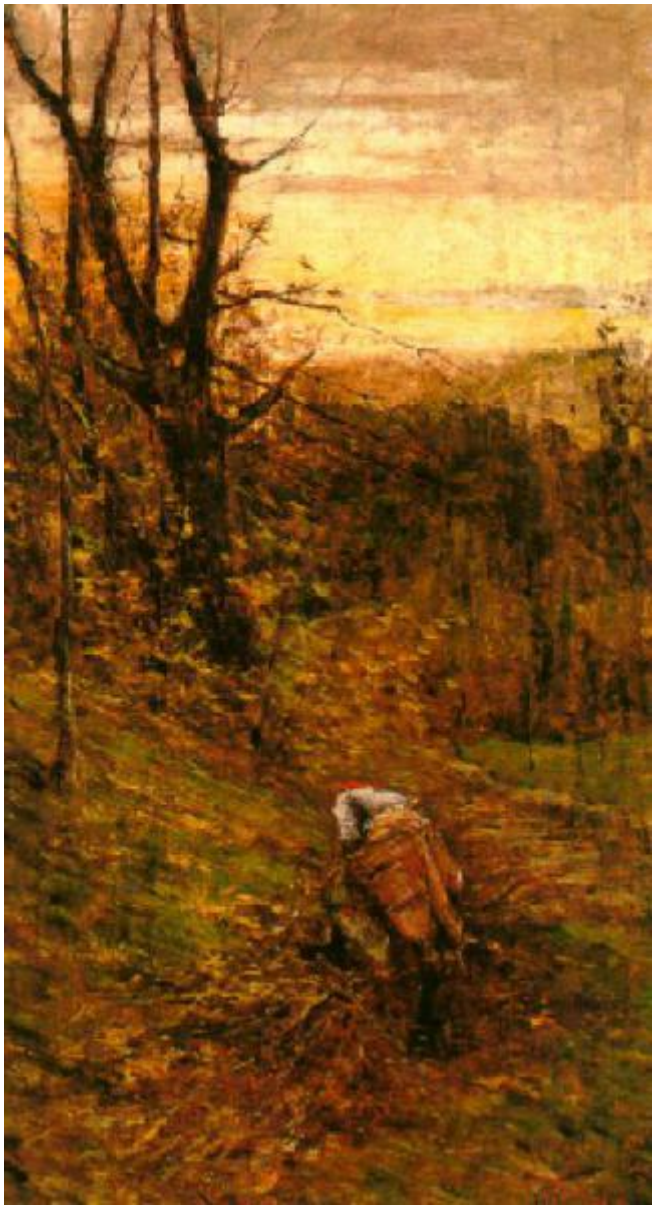

Link risorsa: https://www.lombardiabeniculturali.it/opere-arte/schede/D0090-00543/

Scheda SIRBeC: https://www.lombardiabeniculturali.it/opere-arte/schede-complete/D0090-00543/

CODICI

Unità operativa: D0090

Numero scheda: 543

Codice scheda: D0090-00543

Visibilità scheda: 3

Utilizzo scheda per diffusione: 03

Tipo scheda: OA

Livello ricerca: P

CODICE UNIVOCO

Codice regione: 03

Numero catalogo generale: 02123102

Ente schedatore: R03/ Musei Civici di Arte e Storia di Brescia

Ente competente: R03

OGGETTO

Gruppo oggetti: pittura

OGGETTO

Definizione: dipinto

Identificazione: opera isolata

Disponibiltà del bene: reale

SOGGETTO

Categoria generale: paesaggio

Identificazione: Paesaggio boschivo e figura femminile

Titolo: Autunno

LOCALIZZAZIONE GEOGRAFICO-AMMINISTRATIVA

LOCALIZZAZIONE GEOGRAFICO-AMMINISTRATIVA ATTUALE

Stato: Italia

Regione: Lombardia

Provincia: BS

Nome provincia: Brescia

Codice ISTAT comune: 017029

Comune: Brescia

COLLOCAZIONE SPECIFICA

Tipologia: monastero

Denominazione: Monastero di S. Giulia

Denominazione spazio viabilistico: Via dei Musei 81

Denominazione struttura conservativa - livello 1: Musei Civici di Arte e Storia

Denominazione struttura conservativa - livello 2: Santa Giulia - Museo della Città

Tipologia struttura conservativa: museo

Altra denominazione: Direzione Civici musei d'arte e storia

DATI PATRIMONIALI E COLLEZIONI

INVENTARIO

Data: 1988

Numero: 543

GEOREFERENZIAZIONE TRAMITE PUNTO

Tipo di localizzazione: localizzazione fisica

DESCRIZIONE DEL PUNTO

PUNTO|Coordinata X: 595878,83370

PUNTO|Coordinata Y: 5043612,0847

Proiezione e Sistema di riferimento: WGS84 UTM32

CRONOLOGIA

CRONOLOGIA GENERICA

Secolo: sec. XIX

Frazione di secolo: ultimo quarto

CRONOLOGIA SPECIFICA

Da: 1875

Validità: post

A: 1899

Validità: ante

Motivazione cronologia: bibliografia

DEFINIZIONE CULTURALE

AUTORE

Autore/Nome scelto: Filippini Francesco

Dati anagrafici/Periodo di attività: 1853/ 1895

Codice scheda autore: SV010-00118

Sigla per citazione: 00003400

DATI TECNICI

Materia e tecnica: olio su tela

MISURE

Unità: cm

Altezza: 142

Larghezza: 83

DATI ANALITICI

DESCRIZIONE

Indicazioni sull'oggetto: Figura di donna china e di spalle al limitare di un bosco; a sinistra, un albero privo di foglie.

ISCRIZIONI

Posizione: in basso a destra

Trascrizione: F. Filippini

CONSERVAZIONE

STATO DI CONSERVAZIONE

Data: 1992/02/14

Stato di conservazione: discreto

Indicazioni specifiche
Supporto deformato (allentato), pellicola pitto pittorica con difetti di adesione (molto secca), abrasioni, sporco, ritocchi alterati, 6

CONDIZIONE GIURIDICA E VINCOLI

CONDIZIONE GIURIDICA

Indicazione generica: proprietà Ente pubblico territoriale

Indicazione specifica: Comune di Brescia

Indirizzo: Brescia, Via Tosio, 8

FONTI E DOCUMENTI DI RIFERIMENTO

DOCUMENTAZIONE FOTOGRAFICA

Genere: documentazione allegata

Tipo: fotografia b/n

Codice identificativo: H216-2224

Nome del file: DI00543.TIF

IMMAGINI DATABASE

Path dell'immagine originale: D0090

Nome file dell'immagine originale: DI00543.jpg

FONTI E DOCUMENTI

Tipo: repertorio

Denominazione: Inventario generale

Data: 1950

Foglio Carta: num. 543

Nome dell'archivio: Brescia, Archivio Musei Arte e Storia

BIBLIOGRAFIA [1 / 7]

Genere: bibliografia specifica

Autore: Anelli L.

Titolo contributo: Il paesaggio nella pittura bresciana dell'Ottocento

Luogo di edizione: Brescia

Anno di edizione: 1984

V., pp., nn.: pp. 95-96, 204, 271

BIBLIOGRAFIA [2 / 7]

Genere: bibliografia specifica

Autore: Brescia postromantica

Titolo contributo: Brescia Postromantica e liberty 1880-1915

Luogo di edizione: Brescia

Anno di edizione: 1985

V., pp., nn.: p. 252

BIBLIOGRAFIA [3 / 7]

Genere: bibliografia specifica

Autore: Mostra Pittura

Titolo contributo: Mostra della Pittura bresciana dell'Ottocento

Luogo di edizione: Brescia

Anno di edizione: 1934

V., pp., nn.: p. 59

BIBLIOGRAFIA [4 / 7]

Genere: bibliografia specifica

Autore: Panazza G.

Titolo contributo: Pinacoteca civica Tosio Martinengo. Brescia. Con elenco delle opere

Luogo di edizione: Milano

Anno di edizione: 1959

V., pp., nn.: p. 62

BIBLIOGRAFIA [5 / 7]

Genere: bibliografia specifica

Autore: Panazza G.

Titolo contributo: Pinacoteca Civica Tosio Martinengo. Brescia. Con Elenco delle opere

Luogo di edizione: Milano

Anno di edizione: 1973

V., pp., nn.: p. 62

BIBLIOGRAFIA [6 / 7]

Genere: bibliografia specifica

Autore: Pittori 800

Titolo contributo: Pittori dell'800 bresciano

Luogo di edizione: Brescia

Anno di edizione: 1956

V., pp., nn.: p. 57

BIBLIOGRAFIA [7 / 7]

Genere: bibliografia specifica

Autore: Stradiotti R.

Titolo contributo: L'inventario dei dipinti e delle sculture dei secoli XIX e XX, in Dai neoclassici ai futuristi ed oltre

Luogo di edizione: Brescia

Anno di edizione: 1989

V., pp., nn.: p. 192

ACCESSO AI DATI

SPECIFICHE DI ACCESSO AI DATI

Profilo di accesso: 1

Motivazione: dati liberamente accessibili

COMPILAZIONE

COMPILAZIONE

Data: 1991

Specifiche ente schedatore: Musei Civici di Arte e Storia di Brescia

Nome: Basta, C.

Funzionario responsabile: Pacia, A.

AGGIORNAMENTO-REVISIONE

Data: 2005

Nome: Manetti, R.

GESTIONE ARCHIVIO

ULTIMA MODIFICA SCHEDA

Ultima modifica scheda - data: 2020/09/17

Ultima modifica scheda - ora: 15.09

PUBBLICAZIONE SCHEDA

Pubblicazione scheda - stato: 1

Pubblicazione scheda - data ultima pubblicazione: 2021/01/17

Pubblicazione scheda - ora ultima pubblicazione: 03.00

Pubblicazione scheda - data precedente pubblicazione: 2020/09/19

Pubblicazione scheda - ora precedente pubblicazione: 02.00