Natura morta con piccolo orcio, ciotola con pomo e vaso di fiori

Cattaneo Battista

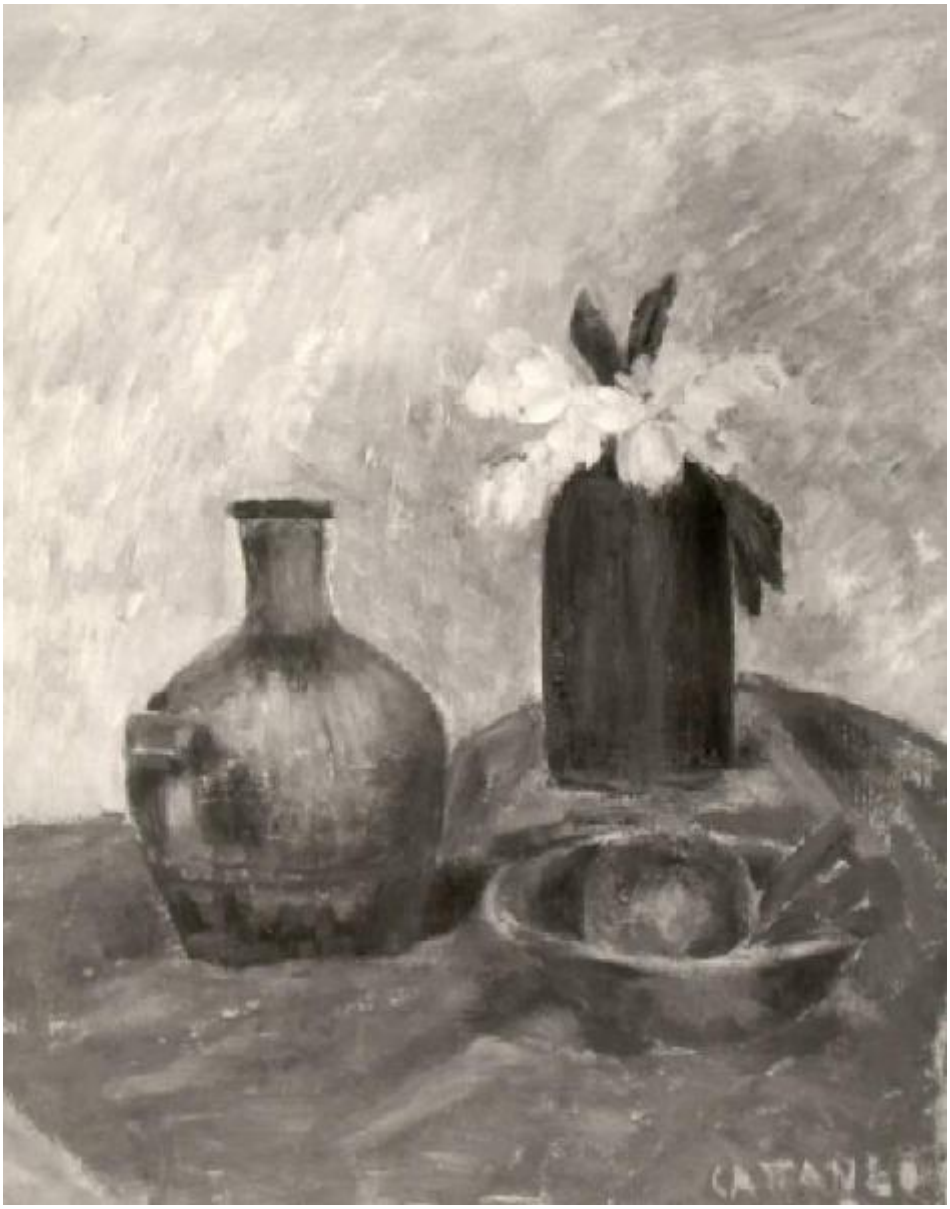

Link risorsa: https://www.lombardiabeniculturali.it/opere-arte/schede/D0090-00713/

Scheda SIRBeC: https://www.lombardiabeniculturali.it/opere-arte/schede-complete/D0090-00713/

CODICI

Unità operativa: D0090

Numero scheda: 713

Codice scheda: D0090-00713

Visibilità scheda: 3

Utilizzo scheda per diffusione: 03

Tipo scheda: OA

Livello ricerca: P

CODICE UNIVOCO

Codice regione: 03

Numero catalogo generale: 02123210

Ente schedatore: R03/ Musei Civici di Arte e Storia di Brescia

Ente competente: R03

OGGETTO

Gruppo oggetti: pittura

OGGETTO

Definizione: dipinto

Identificazione: opera isolata

Disponibiltà del bene: reale

SOGGETTO

Categoria generale: natura morta

Identificazione: Natura morta con piccolo orcio, ciotola con pomo e vaso di fiori

LOCALIZZAZIONE GEOGRAFICO-AMMINISTRATIVA

LOCALIZZAZIONE GEOGRAFICO-AMMINISTRATIVA ATTUALE

Stato: Italia

Regione: Lombardia

Provincia: BS

Nome provincia: Brescia

Codice ISTAT comune: 017029

Comune: Brescia

COLLOCAZIONE SPECIFICA

Tipologia: palazzo

Denominazione: Palazzo Uffici Comune di Brescia

Denominazione spazio viabilistico: Piazza della Loggia, 2(P)

Denominazione struttura conservativa - livello 1: Musei Civici di Arte e Storia

Denominazione struttura conservativa - livello 2: Pinacoteca Tosio Martinengo

Tipologia struttura conservativa: museo

Altra denominazione: Palazzo Rizzotti

DATI PATRIMONIALI E COLLEZIONI

INVENTARIO

Data: 1988

Numero: 713

GEOREFERENZIAZIONE TRAMITE PUNTO

Tipo di localizzazione: localizzazione fisica

DESCRIZIONE DEL PUNTO

PUNTO|Coordinata X: 595172,39301

PUNTO|Coordinata Y: 5043619,1377

Proiezione e Sistema di riferimento: WGS84 UTM32

CRONOLOGIA

CRONOLOGIA GENERICA

Secolo: sec. XX

Frazione di secolo: secondo quarto

CRONOLOGIA SPECIFICA

Da: 1925

Validità: post

A: 1949

Validità: ante

Motivazione cronologia: documentazione

DEFINIZIONE CULTURALE

AUTORE

Autore/Nome scelto: Cattaneo Battista

Dati anagrafici/Periodo di attività: 1906/

Codice scheda autore: LMD30-48580

Sigla per citazione: 00003459

DATI TECNICI

Materia e tecnica: olio su cartone

MISURE

Unità: cm

Altezza: 56,5

Larghezza: 43,5

DATI ANALITICI

DESCRIZIONE

Indicazioni sull'oggetto
Su un piano coperto da un panno sono un piccolo orcio, una ciotola con pomo e, in secondo piano, un vaso con fiori bianchi.

ISCRIZIONI

Posizione: in basso a destra

Trascrizione: CATTANEO

CONSERVAZIONE

STATO DI CONSERVAZIONE

Data: 1993/06/10

Stato di conservazione: buono

Indicazioni specifiche: Sporco

CONDIZIONE GIURIDICA E VINCOLI

ACQUISIZIONE

Tipo acquisizione: acquisto

Nome: VI Mostra del Sindacato Provinciale Fascista di Be

Data acquisizione: 1942

CONDIZIONE GIURIDICA

Indicazione generica: proprietà Ente pubblico territoriale

Indicazione specifica: Comune di Brescia

Indirizzo: Brescia, Via Tosio, 8

FONTI E DOCUMENTI DI RIFERIMENTO

DOCUMENTAZIONE FOTOGRAFICA

Genere: documentazione allegata

Tipo: fotografia b/n

Codice identificativo: H715-7213

Nome del file: DI00713.TIF

IMMAGINI DATABASE

Path dell'immagine originale: D0090

Nome file dell'immagine originale: DI00713.jpg

FONTI E DOCUMENTI

Tipo: repertorio

Denominazione: Inventario generale

Data: 1950

Foglio Carta: num. 713

Nome dell'archivio: Brescia, Archivio Musei Arte e Storia

BIBLIOGRAFIA [1 / 3]

Genere: bibliografia specifica

Autore: Panazza G.

Titolo contributo: Pinacoteca civica Tosio Martinengo. Brescia. Con elenco delle opere

Luogo di edizione: Milano

Anno di edizione: 1959

V., pp., nn.: p. 60

BIBLIOGRAFIA [2 / 3]

Genere: bibliografia specifica

Autore: Panazza G.

Titolo contributo: Pinacoteca Civica Tosio Martinengo. Brescia. Con Elenco delle opere

Luogo di edizione: Milano

Anno di edizione: 1973

V., pp., nn.: p. 60

BIBLIOGRAFIA [3 / 3]

Genere: bibliografia specifica

Autore: Stradiotti R.

Titolo contributo: L'inventario dei dipinti e delle sculture dei secoli XIX e XX, in Dai neoclassici ai futuristi ed oltre

Luogo di edizione: Brescia

Anno di edizione: 1989

V., pp., nn.: p. 189

ACCESSO AI DATI

SPECIFICHE DI ACCESSO AI DATI

Profilo di accesso: 1

Motivazione: dati liberamente accessibili

COMPILAZIONE

COMPILAZIONE

Data: 1991

Specifiche ente schedatore: Musei Civici di Arte e Storia di Brescia

Nome: Panazza, P.

Funzionario responsabile: Pacia, A.

AGGIORNAMENTO-REVISIONE

Data: 1994

GESTIONE ARCHIVIO

ULTIMA MODIFICA SCHEDA

Ultima modifica scheda - data: 2020/11/03

Ultima modifica scheda - ora: 15.22

PUBBLICAZIONE SCHEDA

Pubblicazione scheda - stato: 1

Pubblicazione scheda - data ultima pubblicazione: 2020/11/07

Pubblicazione scheda - ora ultima pubblicazione: 02.00

Pubblicazione scheda - data precedente pubblicazione: 2020/09/19

Pubblicazione scheda - ora precedente pubblicazione: 02.00