Madonna con Bambino, San Giovanni Battista, Sant'Antonio e un vescovo

Caliari Paolo detto Veronese (cerchia)

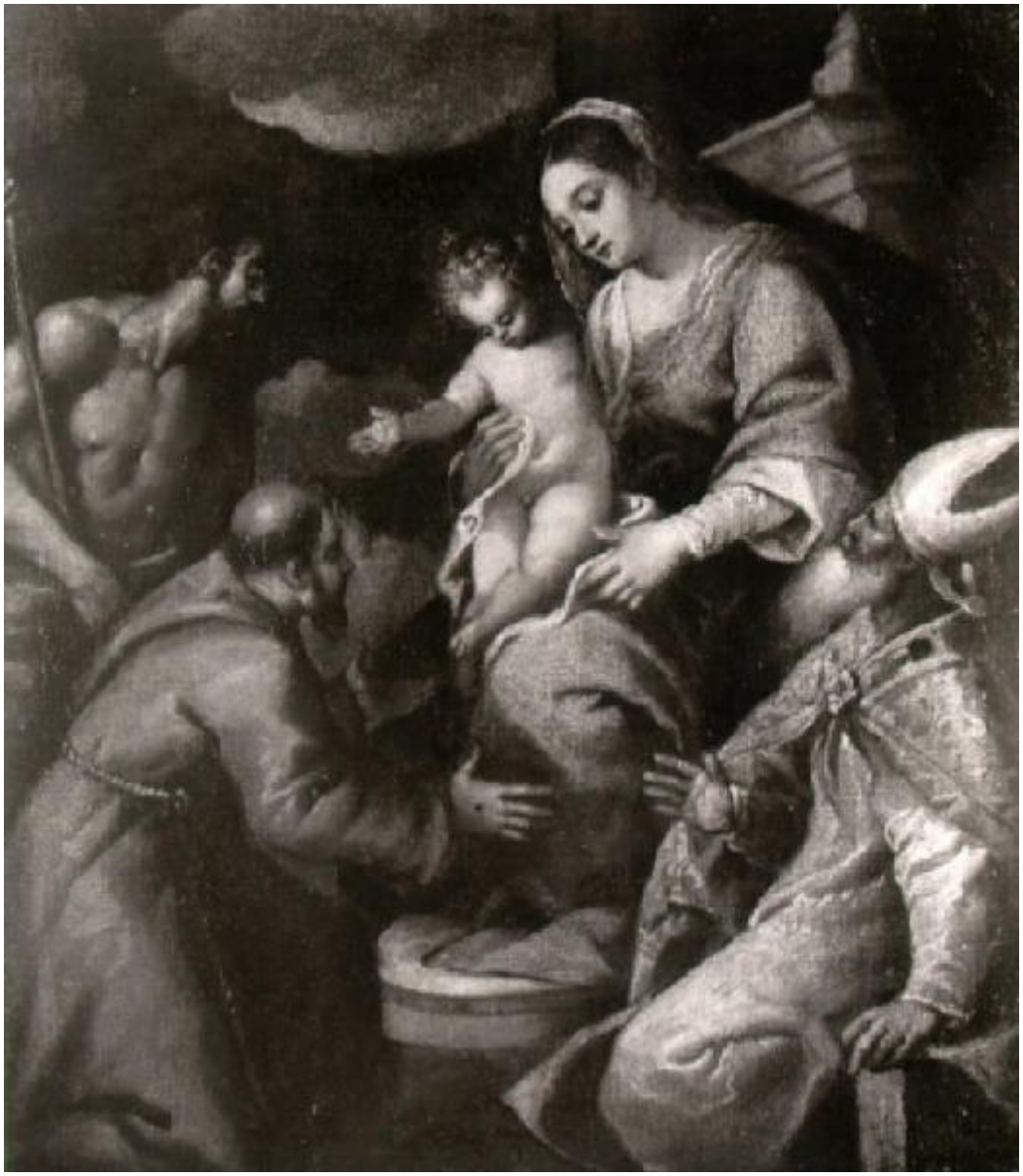

Link risorsa: https://www.lombardiabeniculturali.it/opere-arte/schede/D0090-01099/

Scheda SIRBeC: https://www.lombardiabeniculturali.it/opere-arte/schede-complete/D0090-01099/

CODICI

Unità operativa: D0090

Numero scheda: 1099

Codice scheda: D0090-01099

Visibilità scheda: 3

Utilizzo scheda per diffusione: 03

Tipo scheda: OA

Livello ricerca: I

CODICE UNIVOCO

Codice regione: 03

Numero catalogo generale: 02123437

Ente schedatore: R03/ Musei Civici di Arte e Storia di Brescia

Ente competente: R03

RELAZIONI

RELAZIONI CON ALTRI BENI

Tipo relazione: è compreso

Tipo scheda: COL

Codice bene: 03

Codice IDK della scheda correlata: COL-LMD30-0000016

OGGETTO

Gruppo oggetti: pittura

OGGETTO

Definizione: dipinto

Identificazione: opera isolata

Disponibiltà del bene: reale

SOGGETTO

Categoria generale: sacro

Identificazione: Madonna con Bambino, San Giovanni Battista, Sant'Antonio e un vescovo

LOCALIZZAZIONE GEOGRAFICO-AMMINISTRATIVA

LOCALIZZAZIONE GEOGRAFICO-AMMINISTRATIVA ATTUALE

Stato: Italia

Regione: Lombardia

Provincia: BS

Nome provincia: Brescia

Codice ISTAT comune: 017029

Comune: Brescia

COLLOCAZIONE SPECIFICA

Tipologia: palazzo

Qualificazione: privato

Denominazione: Palazzo Martinengo da Barco

Denominazione spazio viabilistico: Via Martinengo da Barco 1

Denominazione struttura conservativa - livello 1: Musei Civici di Arte e Storia

Denominazione struttura conservativa - livello 2: Pinacoteca Tosio Martinengo

Tipologia struttura conservativa: museo

Altra denominazione: Civica Pinacoteca Tosio Martinengo

DATI PATRIMONIALI E COLLEZIONI

INVENTARIO

Data: 1988

Numero: 1099

COLLEZIONI

Denominazione: Collezione Pinacoteca Tosio Martinengo

GEOREFERENZIAZIONE TRAMITE PUNTO

Tipo di localizzazione: localizzazione fisica

DESCRIZIONE DEL PUNTO

PUNTO|Coordinata X: 595726,09781

PUNTO|Coordinata Y: 5043074,9672

CARATTERISTICHE DEL PUNTO

Quota s.l.m.: 143

Proiezione e Sistema di riferimento: WGS84 UTM32

CRONOLOGIA

CRONOLOGIA GENERICA

Secolo: sec. XVI

Frazione di secolo: secondo quarto

CRONOLOGIA SPECIFICA

Da: 1525

Validità: post

A: 1549

Validità: ante

Motivazione cronologia: bibliografia

DEFINIZIONE CULTURALE

AUTORE

Autore/Nome scelto: Caliari Paolo detto Veronese

Dati anagrafici/Periodo di attività: 1528/ 1588

Codice scheda autore: RL010-00500

Sigla per citazione: 00000161

Riferimento all’autore: cerchia

Altre attribuzioni: Caliari Paolo, Veronese scuola di

DATI TECNICI

Materia e tecnica: olio su tela

MISURE

Unità: cm

Altezza: 69,5

Larghezza: 62

DATI ANALITICI

DESCRIZIONE

Indicazioni sull'oggetto
A destra seduta su un alto trono di marmo la Madonna tiene fra le braccia Gesù Bambino e lo mostra a San Giovanni Battista e a Sant'Antonio abate, a sinistra, e ad un santo vescovo, inginocchiato a destra.

CONSERVAZIONE

STATO DI CONSERVAZIONE

Data: 1991/12/06

Stato di conservazione: discreto

Indicazioni specifiche: Telaio inadatto, supporto con fodera, allentato, pellicola pittorica con abrasioni, sporco, 6

CONDIZIONE GIURIDICA E VINCOLI

ACQUISIZIONE

Tipo acquisizione: legato

Nome: Martinengo Villagana Rosa

Data acquisizione: 1958

CONDIZIONE GIURIDICA

Indicazione generica: proprietà Ente pubblico territoriale

Indicazione specifica: Comune di Brescia

Indirizzo: Brescia, Via Tosio, 8

FONTI E DOCUMENTI DI RIFERIMENTO

DOCUMENTAZIONE FOTOGRAFICA

Genere: documentazione allegata

Tipo: fotografia b/n

Codice identificativo: H107-1114

Nome del file: DI01099.TIF

IMMAGINI DATABASE

Path dell'immagine originale: D0090

Nome file dell'immagine originale: DI01099.jpg

FONTI E DOCUMENTI

Genere: documentazione esistente

Tipo: repertorio

Denominazione: Inventario generale

Data: 1950

Foglio Carta: num. 1099

Nome dell'archivio: Brescia, Archivio Musei Arte e Storia

BIBLIOGRAFIA [1 / 2]

Genere: bibliografia specifica

Autore: Panazza G.

Titolo contributo: Pinacoteca civica Tosio Martinengo. Brescia. Con elenco delle opere

Luogo di edizione: Milano

Anno di edizione: 1959

V., pp., nn.: p. 59

BIBLIOGRAFIA [2 / 2]

Genere: bibliografia specifica

Autore: Panazza G.

Titolo contributo: Pinacoteca Civica Tosio Martinengo. Brescia. Con Elenco delle opere

Luogo di edizione: Milano

Anno di edizione: 1973

V., pp., nn.: p. 59

ACCESSO AI DATI

SPECIFICHE DI ACCESSO AI DATI

Profilo di accesso: 1

Motivazione: dati liberamente accessibili

COMPILAZIONE

COMPILAZIONE

Data: 1991

Specifiche ente schedatore: Musei Civici di Arte e Storia di Brescia

Nome: Panazza, P.

Funzionario responsabile: Pacia, A.

AGGIORNAMENTO-REVISIONE

Data: 1996

GESTIONE ARCHIVIO

ULTIMA MODIFICA SCHEDA

Ultima modifica scheda - data: 2020/11/03

Ultima modifica scheda - ora: 15.37

PUBBLICAZIONE SCHEDA

Pubblicazione scheda - stato: 1

Pubblicazione scheda - data ultima pubblicazione: 2020/11/07

Pubblicazione scheda - ora ultima pubblicazione: 02.00

Pubblicazione scheda - data precedente pubblicazione: 2020/09/19

Pubblicazione scheda - ora precedente pubblicazione: 02.00