PAESAGGIO MONTANO

Grisanti Raffaele (attr.)

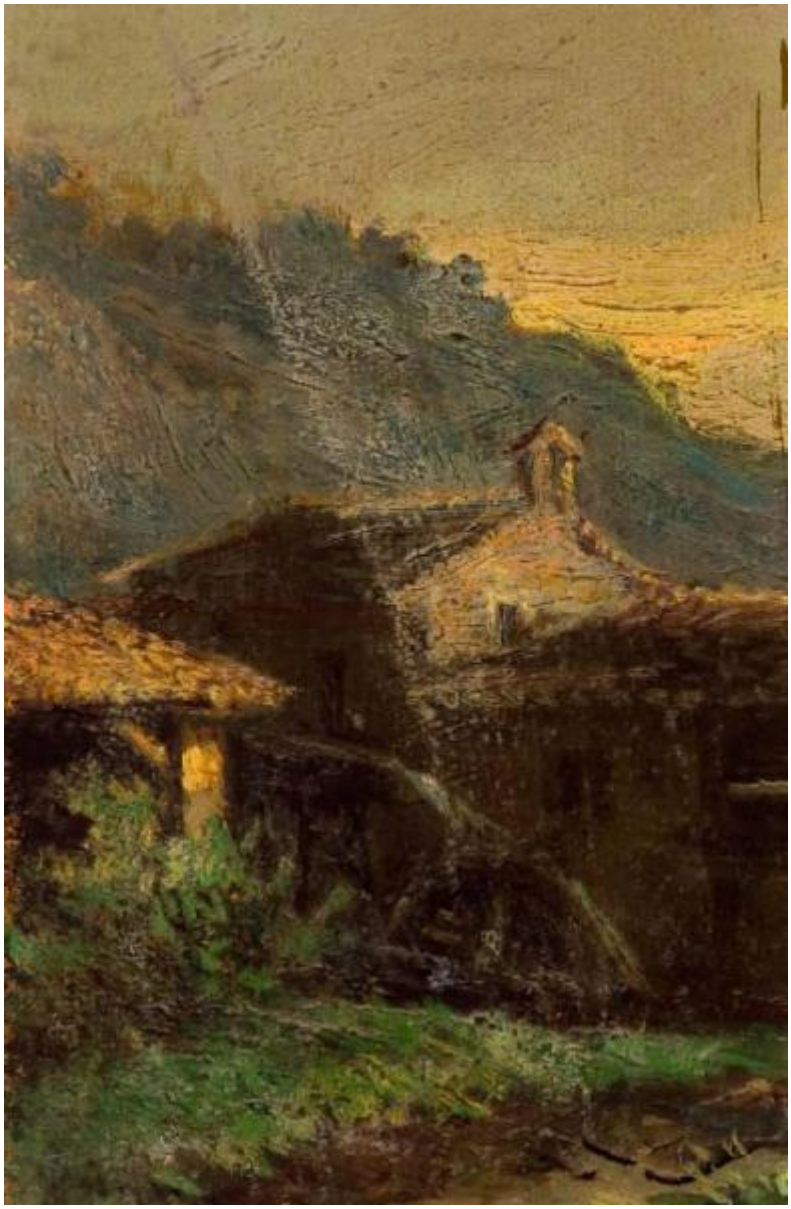

Link risorsa: https://www.lombardiabeniculturali.it/opere-arte/schede/G1050-00035/

Scheda SIRBeC: https://www.lombardiabeniculturali.it/opere-arte/schede-complete/G1050-00035/

CODICI

Unità operativa: G1050

Numero scheda: 35

Codice scheda: G1050-00035

Visibilità scheda: 2

Utilizzo scheda per diffusione: 03

Tipo scheda: OA

Livello ricerca: P

CODICE UNIVOCO

Codice regione: 03

Numero catalogo generale: 00031082

Ente schedatore: R03/ Musei Civici di Lecco

Ente competente: S27

RELAZIONI

RELAZIONI CON ALTRI BENI [1 / 2]

Tipo relazione: correlazione

Tipo scheda: OA

Codice bene: 0300031082

Codice IDK della scheda correlata: G1050-00035

RELAZIONI CON ALTRI BENI [2 / 2]

Tipo relazione: è compreso

Tipo scheda: COL

Codice bene: 03

Codice IDK della scheda correlata: COL-LMD20-0000011

OGGETTO

Gruppo oggetti: pittura

OGGETTO

Definizione: dipinto

Identificazione: elemento d'insieme

Disponibiltà del bene: reale

SOGGETTO

Categoria generale: paesaggio

Identificazione: PAESAGGIO MONTANO

LOCALIZZAZIONE GEOGRAFICO-AMMINISTRATIVA

LOCALIZZAZIONE GEOGRAFICO-AMMINISTRATIVA ATTUALE

Stato: Italia

Regione: Lombardia

Provincia: LC

Nome provincia: Lecco

Codice ISTAT comune: 097042

Comune: Lecco

COLLOCAZIONE SPECIFICA

Denominazione struttura conservativa - livello 1: Musei Civici di Lecco

Denominazione struttura conservativa - livello 2: Galleria Comunale d'Arte

CRONOLOGIA

CRONOLOGIA GENERICA

Secolo: sec. XX

Frazione di secolo: prima metà

CRONOLOGIA SPECIFICA

Da: 1900

Validità: post

A: 1949

Validità: ante

Motivazione cronologia: analisi stilistica

DEFINIZIONE CULTURALE

AUTORE

Autore/Nome scelto: Grisanti Raffaele

Dati anagrafici/Periodo di attività: 1856/

Codice scheda autore: G1050-00020

Riferimento all’autore: attr.

Motivazione dell’attribuzione: contesto

DATI TECNICI

Materia e tecnica: olio su tavola

MISURE

Altezza: 17

Larghezza: 11

DATI ANALITICI

DESCRIZIONE

Indicazioni sull'oggetto
La tavoletta raffugura un paesaggio di montagna con cascine. Nello sfondo montagne. Le tinte sono grigie, biancastre e brune. La pennellata è densa e grassa. E' unita al suo pendant dalla medesima cornice.

Indicazioni sul soggetto: Paesaggio: montagna. Architetture: cascine.

Notizie storico-critiche
La tavoletta schedata è unita ad un'altra all'interno di una stessa cornice. Sul retro dell'insieme si legge: Grisanti G. R. Acquisto 1916. Si tratta certamente di Raffaele Grisanti che espose alla triennale di Brera del 1891 e in altre mostre nazionali.

CONSERVAZIONE

STATO DI CONSERVAZIONE

Data: 1977

Stato di conservazione: discreto

Indicazioni specifiche: sporco

Fonte: Barigozzi Brini A.

CONDIZIONE GIURIDICA E VINCOLI

CONDIZIONE GIURIDICA

Indicazione generica: proprietà Ente pubblico territoriale

Indicazione specifica: Comune di Lecco

FONTI E DOCUMENTI DI RIFERIMENTO

DOCUMENTAZIONE FOTOGRAFICA [1 / 3]

Genere: documentazione allegata

Tipo: fotografia digitale

Codice identificativo: MCLC-PA0152

Note: tavoletta di sinistra

Specifiche: <CONV302> da rivedere - proviene da IMR

Nome del file: MCLC-PA0152.tif

DOCUMENTAZIONE FOTOGRAFICA [2 / 3]

Genere: documentazione esistente

Tipo: fotografia digitale

Codice identificativo: MCLC-PA0152.jpg

Note: tavoletta di sinistra

Specifiche: <CONV302> da rivedere - proviene da FTA

DOCUMENTAZIONE FOTOGRAFICA [3 / 3]

Genere: documentazione esistente

Tipo: fotografia b/n

Codice identificativo: AFS BSA MI 58836

Note: tavoletta di sinistra

Specifiche: <CONV302> da rivedere - proviene da FTA

IMMAGINI DATABASE

Descrizione immagine: tavoletta di sinistra

Path dell'immagine originale: G1050

Nome file dell'immagine originale: MCLC-PA0152.jpg

BIBLIOGRAFIA

Genere: bibliografia specifica

Autore: Barigozzi Brini A.

Titolo libro o rivista: Galleria Comunale d'Arte. Villa Manzoni

Titolo contributo: Catalogo opere a deposito

Luogo di edizione: Lecco

Anno di edizione: 1983

Codice scheda bibliografia: G1050-00013

V., pp., nn.: p. 120 n. 267

ACCESSO AI DATI

SPECIFICHE DI ACCESSO AI DATI

Profilo di accesso: 1

Motivazione: dati liberamente accessibili

COMPILAZIONE

COMPILAZIONE

Data: 1980

Specifiche ente schedatore: Musei Civici di Lecco

Nome: Barigozzi Brini, Amalia

Funzionario responsabile: Tardito Amerio Rosalba

TRASCRIZIONE PER INFORMATIZZAZIONE

Data: 2005

Nome: Virgilio Giovanna

Ente: Musei Civici di Lecco

GESTIONE ARCHIVIO

ULTIMA MODIFICA SCHEDA

Ultima modifica scheda - data: 2021/06/14

Ultima modifica scheda - ora: 16.36

PUBBLICAZIONE SCHEDA

Pubblicazione scheda - stato: 1

Pubblicazione scheda - data ultima pubblicazione: 2021/08/05

Pubblicazione scheda - ora ultima pubblicazione: 02.00

Pubblicazione scheda - data precedente pubblicazione: 2018/02/15

Pubblicazione scheda - ora precedente pubblicazione: 08.30