Stradina dei Bravi

Pizzi, Luigi

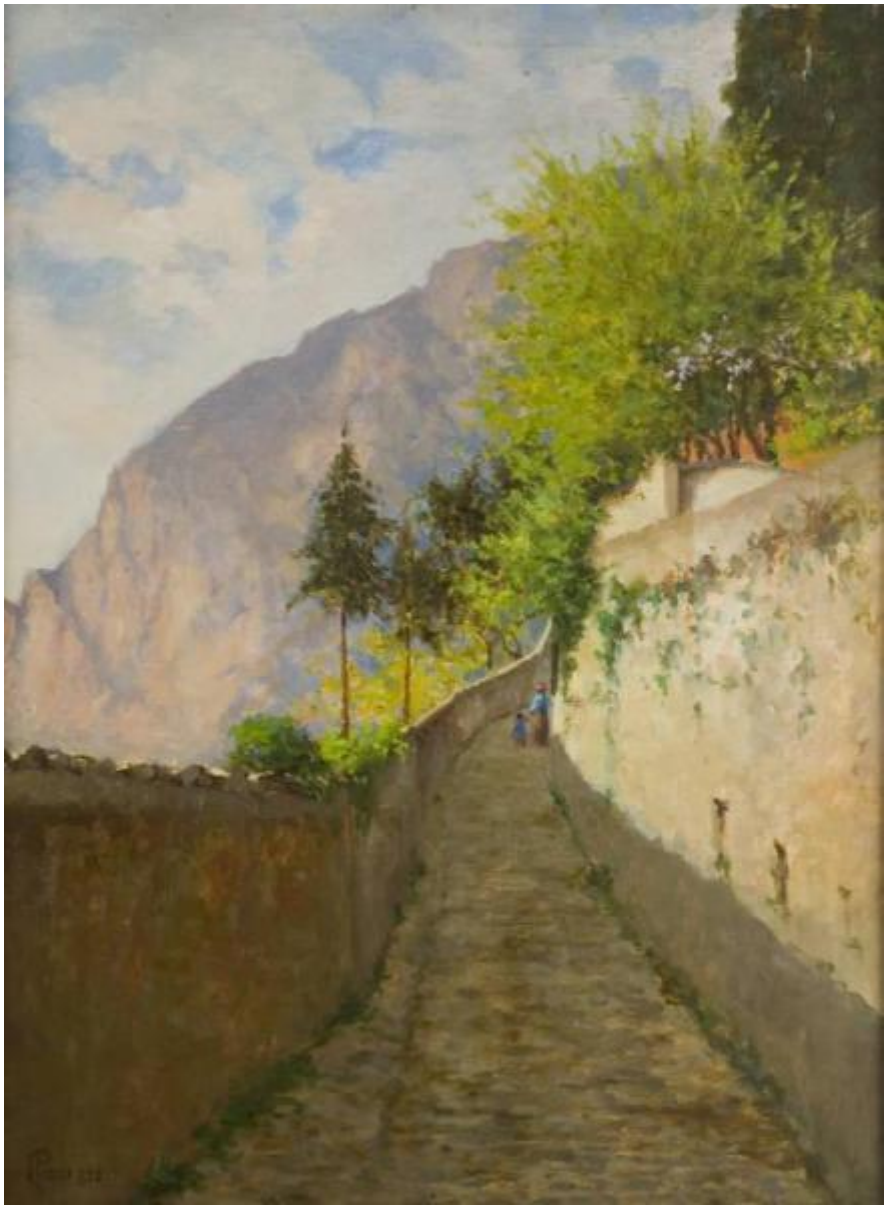

Link risorsa: https://www.lombardiabeniculturali.it/opere-arte/schede/G1050-00554/

Scheda SIRBeC: https://www.lombardiabeniculturali.it/opere-arte/schede-complete/G1050-00554/

CODICI

Unità operativa: G1050

Numero scheda: 554

Codice scheda: G1050-00554

Visibilità scheda: 2

Utilizzo scheda per diffusione: 03

Tipo scheda: OA

Livello ricerca: P

CODICE UNIVOCO

Codice regione: 03

Numero catalogo generale: 01968785

Ente schedatore: R03/ Musei Civici di Lecco

Ente competente: S27

RELAZIONI

RELAZIONI CON ALTRI BENI

Tipo relazione: è compreso

Tipo scheda: COL

Codice bene: 03

Codice IDK della scheda correlata: COL-LMD20-0000011

OGGETTO

Gruppo oggetti: pittura

OGGETTO

Definizione: dipinto

Disponibiltà del bene: reale

SOGGETTO

Categoria generale: veduta

Identificazione: Rione di Lecco

Titolo: Stradina dei Bravi

LOCALIZZAZIONE GEOGRAFICO-AMMINISTRATIVA

LOCALIZZAZIONE GEOGRAFICO-AMMINISTRATIVA ATTUALE

Stato: Italia

Regione: Lombardia

Provincia: LC

Nome provincia: Lecco

Codice ISTAT comune: 097042

Comune: Lecco

COLLOCAZIONE SPECIFICA

Denominazione struttura conservativa - livello 1: Musei Civici di Lecco

Denominazione struttura conservativa - livello 2: Museo Manzoniano

CRONOLOGIA

CRONOLOGIA GENERICA

Secolo: sec. XX

Frazione di secolo: secondo quarto

CRONOLOGIA SPECIFICA

Da: 1938

Validità: post

A: 1938

Validità: ante

Motivazione cronologia: data

DEFINIZIONE CULTURALE

AUTORE

Autore/Nome scelto: Pizzi, Luigi

Dati anagrafici/Periodo di attività: 1882-1947

Codice scheda autore: G1050-00539

Motivazione dell’attribuzione: firma

DATI TECNICI

Materia e tecnica: olio su tavola

MISURE

Altezza: 36,4

Larghezza: 35

DATI ANALITICI

DESCRIZIONE

Indicazioni sull'oggetto
Una donna e un bimbo risalgono un sentiero acciottolato. Sullo sfondo è riconoscibile il monte San Martino. Il dipinto è posto sotto vetro entro cornice.

Indicazioni sul soggetto
Paesaggio: montagne: monte San Martino. Costruzioni: muro. Figure: donna; bambino. Vegetali: alberi.

ISCRIZIONI

Classe di appartenenza: documentaria

Tecnica di scrittura: a pennello

Tipo di caratteri: lettere capitali

Posizione: in basso, a sinistra

Trascrizione: L. PIZZI 938

Notizie storico-critiche
Il dipinto, proveniente dalla collezione di don Franco Longoni (1907-1980), è di Luigi Pizzi, nipote del più noto Carlo. L'acquisizione della raccolta Longoni fu così motivata negli atti dell'Amministrazione comunale: "in quanto tale raccolta costituisce documentazione iconografica della città e del suo territorio degli ultimi decenni del secolo scorso [XIX] e nei primi di questo; Atteso che detta collezione [...] si compone di 57 dipinti e 9 disegni, tutti paesaggi lecchesi tutti di autori locali o operanti in zona nei primi decenni del secolo..." (Archivio Musei Civici, Fondo Musei Civici, Deliberazioni Pinacoteca, anno 1982-1983-1984, Seduta del 17 marzo 1983).

CONSERVAZIONE

STATO DI CONSERVAZIONE

Data: 2008

Stato di conservazione: discreto

Fonte: Direzione

CONDIZIONE GIURIDICA E VINCOLI

CONDIZIONE GIURIDICA

Indicazione generica: proprietà Ente pubblico territoriale

Indicazione specifica: Comune di Lecco

FONTI E DOCUMENTI DI RIFERIMENTO

DOCUMENTAZIONE FOTOGRAFICA

Genere: documentazione allegata

Tipo: fotografia digitale

Codice identificativo: MCLC-PA2204.jpg

Nome del file: MCLC-PA2204.jpg

IMMAGINI DATABASE

Path dell'immagine originale: G1050

Nome file dell'immagine originale: MCLC-PA2204.jpg

FONTI E DOCUMENTI

Tipo: atto amministrativo

Denominazione: Acquisto collezione dipinti già di proprietà Mons. Longoni

Data: 1983

Nome dell'archivio: Archivio Musei Civici di Lecco/ Fondo Musei

BIBLIOGRAFIA [1 / 4]

Genere: bibliografia di confronto

Autore: Barigozzi Brini A.

Titolo libro o rivista: Galleria Comunale d'Arte. Villa Manzoni

Titolo contributo: Catalogo opere a deposito

Luogo di edizione: Lecco

Anno di edizione: 1983

Codice scheda bibliografia: G1050-00013

V., pp., nn.: p. 121 nn. 277-278

BIBLIOGRAFIA [2 / 4]

Genere: bibliografia specifica

Autore: Brivio D.

Titolo libro o rivista: Il Resegone

Titolo contributo: La raccolta "manzoniana" di Don Longoni è a Lecco

Luogo di edizione: Lecco

Anno di edizione: 1983

Codice scheda bibliografia: G1050-00154

V., tavv., figg.: 29/04

BIBLIOGRAFIA [3 / 4]

Genere: bibliografia di confronto

Autore: Mio collegio

Titolo libro o rivista: Il mio collegio. 1902-2002, cento anni di vita lecchese da una finestra del Volta

Luogo di edizione: Oggiono

Anno di edizione: 2003

Codice scheda bibliografia: G1050-00067

V., pp., nn.: pp. 274, 399

BIBLIOGRAFIA [4 / 4]

Genere: bibliografia di confronto

Autore: A. Z.

Titolo libro o rivista: Azione settimanale della Democrazia Cristiana

Titolo contributo: Un lutto nella "Famiglia Artistica" per la morte di Luigi Pizzi

Luogo di edizione: Lecco

Anno di edizione: 1947

Codice scheda bibliografia: G1050-00164

V., pp., nn.: p. 2

ACCESSO AI DATI

SPECIFICHE DI ACCESSO AI DATI

Profilo di accesso: 1

Motivazione: dati liberamente accessibili

COMPILAZIONE

COMPILAZIONE

Data: 2008

Specifiche ente schedatore: Musei Civici di Lecco

Nome: Virgilio, Giovanna

Funzionario responsabile: Cattaneo, Barbara

TRASCRIZIONE PER INFORMATIZZAZIONE

Ente: Musei Civici di Lecco

GESTIONE ARCHIVIO

ULTIMA MODIFICA SCHEDA

Ultima modifica scheda - data: 2021/06/14

Ultima modifica scheda - ora: 16.36

PUBBLICAZIONE SCHEDA

Pubblicazione scheda - stato: 1

Pubblicazione scheda - data ultima pubblicazione: 2021/08/05

Pubblicazione scheda - ora ultima pubblicazione: 02.00

Pubblicazione scheda - data precedente pubblicazione: 2014/12/03

Pubblicazione scheda - ora precedente pubblicazione: 17.31