Ritratto di Pino Arrigoni

Vitali, Giancarlo

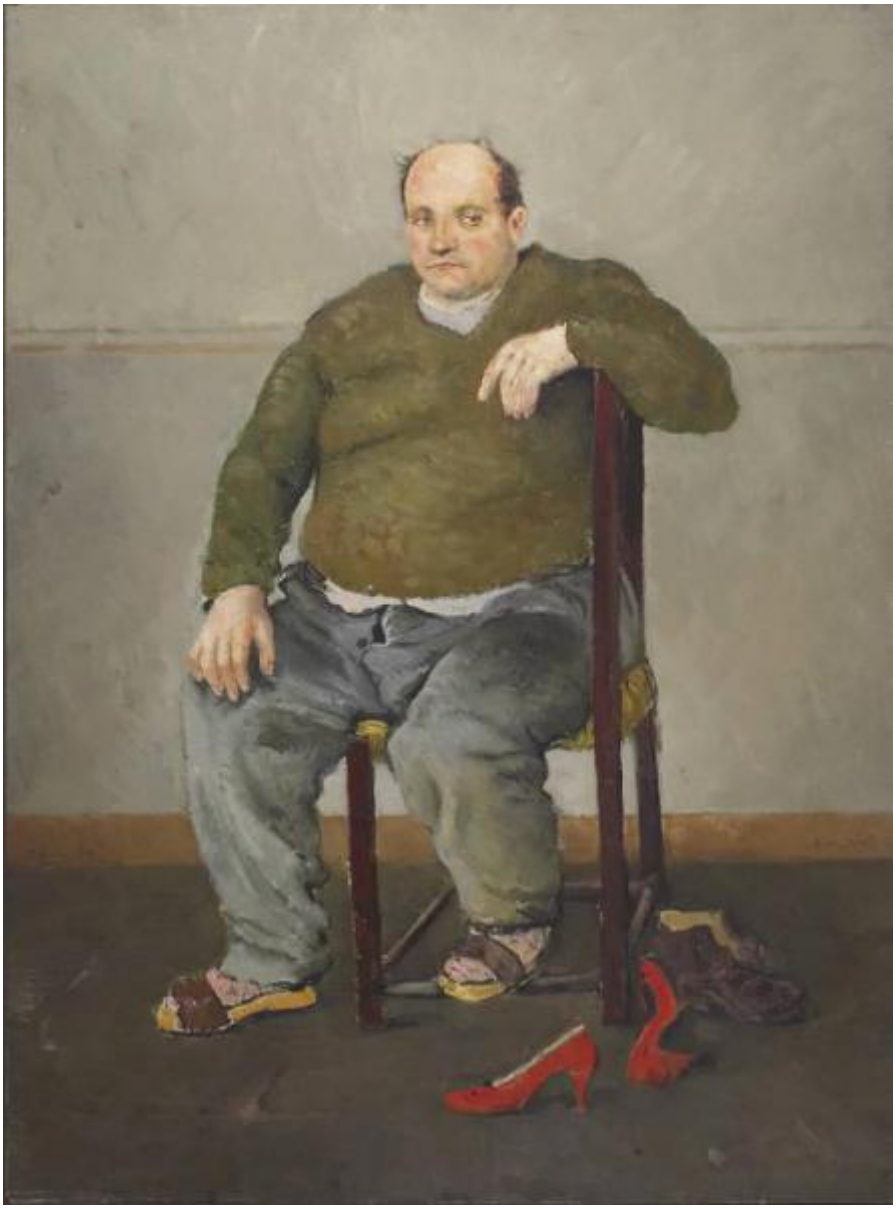

Link risorsa: https://www.lombardiabeniculturali.it/opere-arte/schede/G1050-00629/

Scheda SIRBeC: https://www.lombardiabeniculturali.it/opere-arte/schede-complete/G1050-00629/

CODICI

Unità operativa: G1050

Numero scheda: 629

Codice scheda: G1050-00629

Visibilità scheda: 3

Utilizzo scheda per diffusione: 03

Tipo scheda: OA

Livello ricerca: P

CODICE UNIVOCO

Codice regione: 03

Numero catalogo generale: 01968858

Ente schedatore: R03/ Musei Civici di Lecco

Ente competente: S27

RELAZIONI

RELAZIONI CON ALTRI BENI

Tipo relazione: è compreso

Specifiche tipo relazione:

Tipo scheda: COL

Codice bene: 03

Codice IDK della scheda correlata: COL-LC240-0000006

OGGETTO

Gruppo oggetti: pittura

OGGETTO

Definizione: dipinto

SOGGETTO

Categoria generale: ritratto

Identificazione: Ritratto di Pino Arrigoni

LOCALIZZAZIONE GEOGRAFICO-AMMINISTRATIVA

LOCALIZZAZIONE GEOGRAFICO-AMMINISTRATIVA ATTUALE

Stato: Italia

Regione: Lombardia

Provincia: LC

Nome provincia: Lecco

Codice ISTAT comune: 097042

Comune: Lecco

COLLOCAZIONE SPECIFICA

Tipologia: palazzo

Denominazione: Palazzo delle Paure

Denominazione spazio viabilistico: Piazza XX Settembre, 22

Denominazione struttura conservativa - livello 1: Musei Civici di Lecco

Denominazione struttura conservativa - livello 2: Palazzo delle Paure

Tipologia struttura conservativa: museo

DATI PATRIMONIALI E COLLEZIONI

INVENTARIO

Numero: PA/2265

CRONOLOGIA

CRONOLOGIA GENERICA

Secolo: sec. XX

Frazione di secolo: metà

CRONOLOGIA SPECIFICA

Da: 1959

Validità: post

A: 1959

Validità: ante

Motivazione cronologia: data

DEFINIZIONE CULTURALE

AUTORE

Autore/Nome scelto: Vitali, Giancarlo

Dati anagrafici/Periodo di attività: 1929-

Codice scheda autore: G1050

Motivazione dell’attribuzione: firma

DATI TECNICI

Materia e tecnica: masonite/ pittura a olio

MISURE

Unità:

Altezza: 175

Larghezza: 130

DATI ANALITICI

DESCRIZIONE

Indicazioni sull'oggetto
L'uomo è rappresentato seduto trasversalmente su una sedia; in basso a destra ci sono alcune scarpe, simbolo della professione esercitata dal personaggio. Il dipinto è appeso entro cornice.

Indicazioni sul soggetto: Ritratti. Personaggi: Arrigoni Pino. Figure: uomo. Mobilia: sedia. Abbigliamento: scarpe. Interno.

ISCRIZIONI [1 / 3]

Classe di appartenenza: documentaria

Tecnica di scrittura: a pennello

Tipo di caratteri: corsivo

Posizione: a destra, in basso

Trascrizione: GIANC. VITALI

ISCRIZIONI [2 / 3]

Classe di appartenenza: documentaria

Tecnica di scrittura: a pennarello

Tipo di caratteri: corsivo

Posizione: sul verso

Trascrizione: 24 nov. 1959

ISCRIZIONI [3 / 3]

Classe di appartenenza: documentaria

Tecnica di scrittura: a pennello

Posizione: in basso, a sinistra

Trascrizione: 24 - II - 1959

Notizie storico-critiche
Il dipinto è uno dei caratteristici ritratti realizzati da Giancarlo Vitali (1929): veri e propri documenti di professioni e di mestieri raccontati senza retorica e con un pizzico di ironia. Il dipinto fu donato dallo stesso autore al Comune di Lecco, in seguito alla mostra "La famiglia dei ritratti", tenutasi a Villa Manzoni nel 1987 a cura di Giovanni Testori, al quale si deve la valorizzazione del pittore bellanese, Giancarlo Vitali, fino ad allora sconosciuto al grande pubblico.

CONSERVAZIONE

STATO DI CONSERVAZIONE

Data: 2008

Stato di conservazione: buono

Fonte: Direzione

CONDIZIONE GIURIDICA E VINCOLI

ACQUISIZIONE

Tipo acquisizione: donazione

Nome: Vitali Giancarlo

Data acquisizione: 1988

CONDIZIONE GIURIDICA

Indicazione generica: proprietà Ente pubblico territoriale

Indicazione specifica: Comune di Lecco

Indirizzo: Piazza Diaz, 1

FONTI E DOCUMENTI DI RIFERIMENTO

DOCUMENTAZIONE FOTOGRAFICA

Genere: documentazione allegata

Tipo: fotografia digitale

Autore: Giudici, Giuseppe

Codice identificativo: MCLC-PA2265

Specifiche: #expo#

Nome del file: MCLC-PA2265.jpg

IMMAGINI DATABASE

Path dell'immagine originale: G1050

Nome file dell'immagine originale: MCLC-PA2265.jpg

BIBLIOGRAFIA

Genere: bibliografia specifica

Autore: Giancarlo Vitali

Titolo libro o rivista: Giancarlo Vitali. La famiglia dei ritratti, catalogo della Mostra tenuta a Lecco nel 1987

Luogo di edizione: Milano

Anno di edizione: 1987

Codice scheda bibliografia: G1050

V., pp., nn.: p. 31 n. 13

MOSTRE

Titolo: Giancarlo Vitali. La famiglia dei ritratti

Luogo, sede espositiva, data: Lecco

COMPILAZIONE

COMPILAZIONE

Data: 2008

Specifiche ente schedatore: Comune di Lecco

Nome: Virgilio, Giovanna

Funzionario responsabile: Cattaneo, Barbara

AGGIORNAMENTO-REVISIONE [1 / 2]

Data: 2014

Nome: Virgilio, Giovanna

Ente: Provincia di Lecco

Referente scientifico: Cattaneo, Barbara

AGGIORNAMENTO-REVISIONE [2 / 2]

Data: 2018

Nome: Virgilio, Giovanna

Ente: Musei Civici di Lecco

Referente scientifico: Cattaneo, Barbara

GESTIONE ARCHIVIO

ULTIMA MODIFICA SCHEDA

Ultima modifica scheda - data: 2021/05/03

Ultima modifica scheda - ora: 23.32

PUBBLICAZIONE SCHEDA

Pubblicazione scheda - stato: 1

Pubblicazione scheda - data ultima pubblicazione: 2021/08/05

Pubblicazione scheda - ora ultima pubblicazione: 02.00

Pubblicazione scheda - data precedente pubblicazione: 2015/07/15

Pubblicazione scheda - ora precedente pubblicazione: 09.30