Santi

ambito lombardo

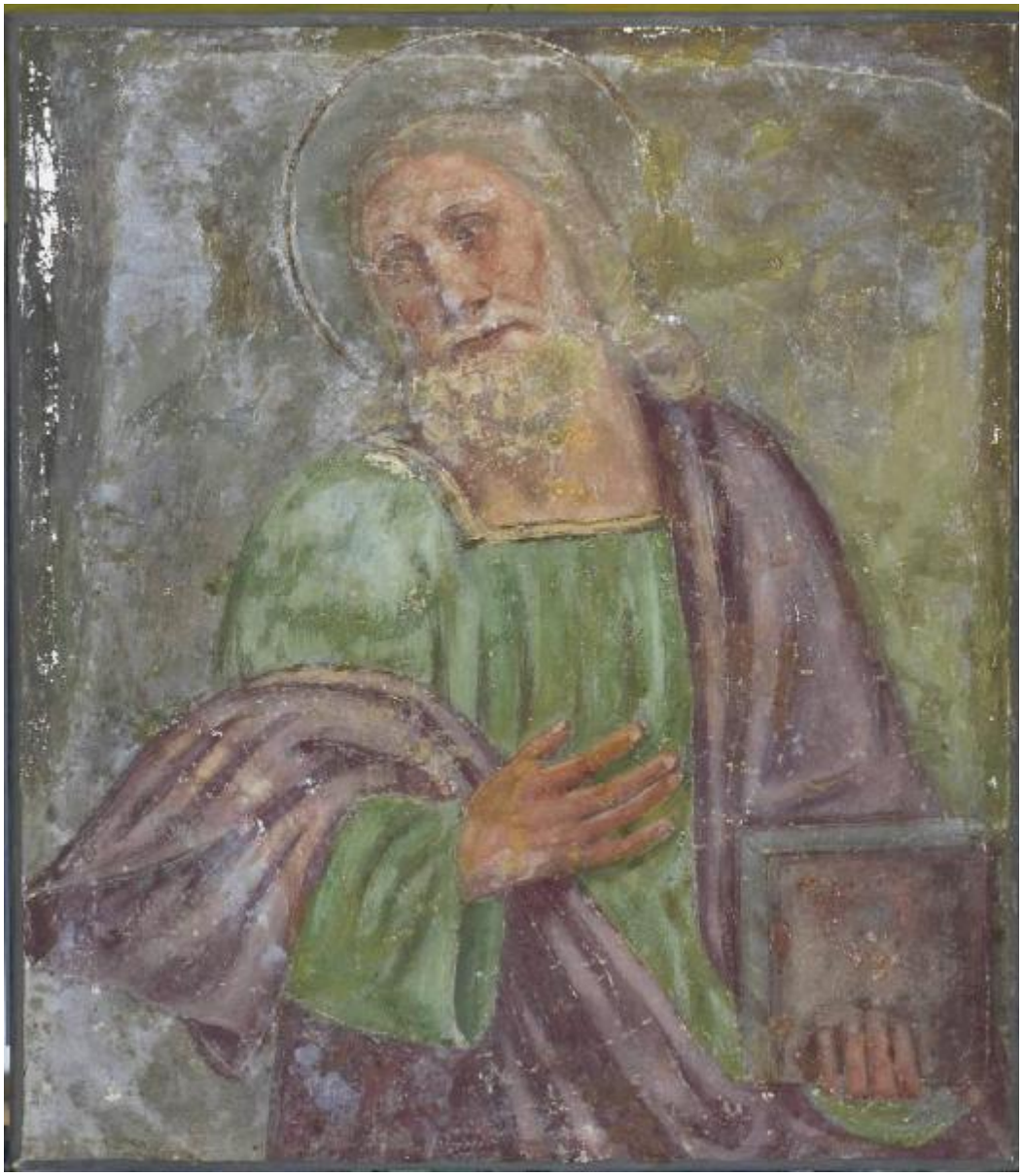

Link risorsa: https://www.lombardiabeniculturali.it/opere-arte/schede/G1050-00690/

Scheda SIRBeC: https://www.lombardiabeniculturali.it/opere-arte/schede-complete/G1050-00690/

CODICI

Unità operativa: G1050

Numero scheda: 690

Codice scheda: G1050-00690

Visibilità scheda: 2

Utilizzo scheda per diffusione: 03

Tipo scheda: OA

Livello ricerca: P

CODICE UNIVOCO

Codice regione: 03

Numero catalogo generale: 01968916

Ente schedatore: R03/ Musei Civici di Lecco

Ente competente: S27

RELAZIONI

STRUTTURA COMPLESSA

Codice IDK della scheda di livello superiore: G1050-00690

RELAZIONI CON ALTRI BENI

Tipo relazione: è compreso

Tipo scheda: COL

Codice bene: 03

Codice IDK della scheda correlata: COL-LMD20-0000011

OGGETTO

Gruppo oggetti: pittura

OGGETTO

Definizione: dipinto murale

Identificazione: ciclo

Disponibiltà del bene: reale

SOGGETTO

Categoria generale: sacro

Identificazione: Santi

LOCALIZZAZIONE GEOGRAFICO-AMMINISTRATIVA

LOCALIZZAZIONE GEOGRAFICO-AMMINISTRATIVA ATTUALE

Stato: Italia

Regione: Lombardia

Provincia: LC

Nome provincia: Lecco

Codice ISTAT comune: 097042

Comune: Lecco

COLLOCAZIONE SPECIFICA

Denominazione struttura conservativa - livello 1: Musei Civici di Lecco

Denominazione struttura conservativa - livello 2: Galleria Comunale d'Arte

CRONOLOGIA

CRONOLOGIA GENERICA

Secolo: secc. XVI/ XVII

Frazione di secolo: fine/inizio

CRONOLOGIA SPECIFICA

Da: 1590

Validità: post

A: 1610

Validità: ante

Motivazione cronologia: analisi stilistica

DEFINIZIONE CULTURALE

AMBITO CULTURALE

Denominazione: ambito lombardo

Motivazione dell'attribuzione: analisi stilistica

DATI TECNICI

Materia e tecnica: affresco strappato

Materia e tecnica: applicazione su tela

MISURE

Mancanza: MNR

DATI ANALITICI

DESCRIZIONE

Indicazioni sull'oggetto: Ciclo di affreschi raffiguranti figure maschili in posizione frontale.

Indicazioni sul soggetto: Figure: vescovo; frate; profeta.

Notizie storico-critiche
I dipinti provengono dalla Chiesa di San Giacomo che sorgeva nel complesso conventuale costruito nel XVI secolo nell'area corrispondente all'odierno rione di Castello. L'intera struttura venne demolita nel 1936-1937. Altri affreschi strappati sono stati trasportati nel Santuario di N. Signora della Vittoria e nella Chiesa di S. Maria Maddalena detta di San Carlo "al Seminario" (Barifgozzi Brini, 1983).

CONSERVAZIONE

STATO DI CONSERVAZIONE

Data: 2008

Stato di conservazione: discreto

Fonte: Direzione

RESTAURI E ANALISI

RESTAURI

Data: 1935

Descrizione intervento: Restauro: strappo

Nome operatore: Scary Enrico

CONDIZIONE GIURIDICA E VINCOLI

CONDIZIONE GIURIDICA

Indicazione generica: proprietà Ente pubblico territoriale

Indicazione specifica: Comune di Lecco

FONTI E DOCUMENTI DI RIFERIMENTO

DOCUMENTAZIONE FOTOGRAFICA [1 / 6]

Genere: documentazione allegata

Tipo: fotografia digitale

Specifiche: <CONV302> da rivedere - proviene da IMR

Nome del file: MCLC-PA0141.jpg

DOCUMENTAZIONE FOTOGRAFICA [2 / 6]

Genere: documentazione allegata

Tipo: fotografia digitale

Specifiche: <CONV302> da rivedere - proviene da IMR

Visibilità immagine: 1

Nome del file: MCLC-PA0143.jpg

DOCUMENTAZIONE FOTOGRAFICA [3 / 6]

Genere: documentazione allegata

Tipo: fotografia digitale

Specifiche: <CONV302> da rivedere - proviene da IMR

Visibilità immagine: 1

Nome del file: MCLC-PA0320.jpg

DOCUMENTAZIONE FOTOGRAFICA [4 / 6]

Genere: documentazione esistente

Tipo: fotografia digitale

Codice identificativo: MCLC-PA0141.jpg

Specifiche: <CONV302> da rivedere - proviene da FTA

DOCUMENTAZIONE FOTOGRAFICA [5 / 6]

Genere: documentazione esistente

Tipo: fotografia digitale

Codice identificativo: MCLC-PA0143.jpg

Specifiche: <CONV302> da rivedere - proviene da FTA

DOCUMENTAZIONE FOTOGRAFICA [6 / 6]

Genere: documentazione esistente

Tipo: fotografia digitale

Codice identificativo: MCLC-PA0320.jpg

Specifiche: <CONV302> da rivedere - proviene da FTA

IMMAGINI DATABASE [1 / 3]

Path dell'immagine originale: G1050

Nome file dell'immagine originale: MCLC-PA0141.jpg

IMMAGINI DATABASE [2 / 3]

Path dell'immagine originale: G1050

Nome file dell'immagine originale: MCLC-PA0143.jpg

IMMAGINI DATABASE [3 / 3]

Path dell'immagine originale: G1050

Nome file dell'immagine originale: MCLC-PA0320.jpg

BIBLIOGRAFIA

Genere: bibliografia specifica

Autore: Barigozzi Brini A.

Titolo libro o rivista: Galleria Comunale d'Arte. Villa Manzoni

Titolo contributo: Catalogo opere a deposito

Luogo di edizione: Lecco

Anno di edizione: 1983

Codice scheda bibliografia: G1050-00013

V., pp., nn.: p. 107 nn. 123-125

COMPILAZIONE

COMPILAZIONE

Data: 2008

Specifiche ente schedatore: Provincia di Lecco

Nome: Virgilio, Giovanna

Funzionario responsabile: Cattaneo, Barbara

GESTIONE ARCHIVIO

ULTIMA MODIFICA SCHEDA

Ultima modifica scheda - data: 2021/06/14

Ultima modifica scheda - ora: 16.36

PUBBLICAZIONE SCHEDA

Pubblicazione scheda - stato: 1

Pubblicazione scheda - data ultima pubblicazione: 2021/08/05

Pubblicazione scheda - ora ultima pubblicazione: 02.00

Pubblicazione scheda - data precedente pubblicazione: 2014/12/03

Pubblicazione scheda - ora precedente pubblicazione: 17.31