SAN GIOVANNI BATTISTA

Caprotti Gian Giacomo

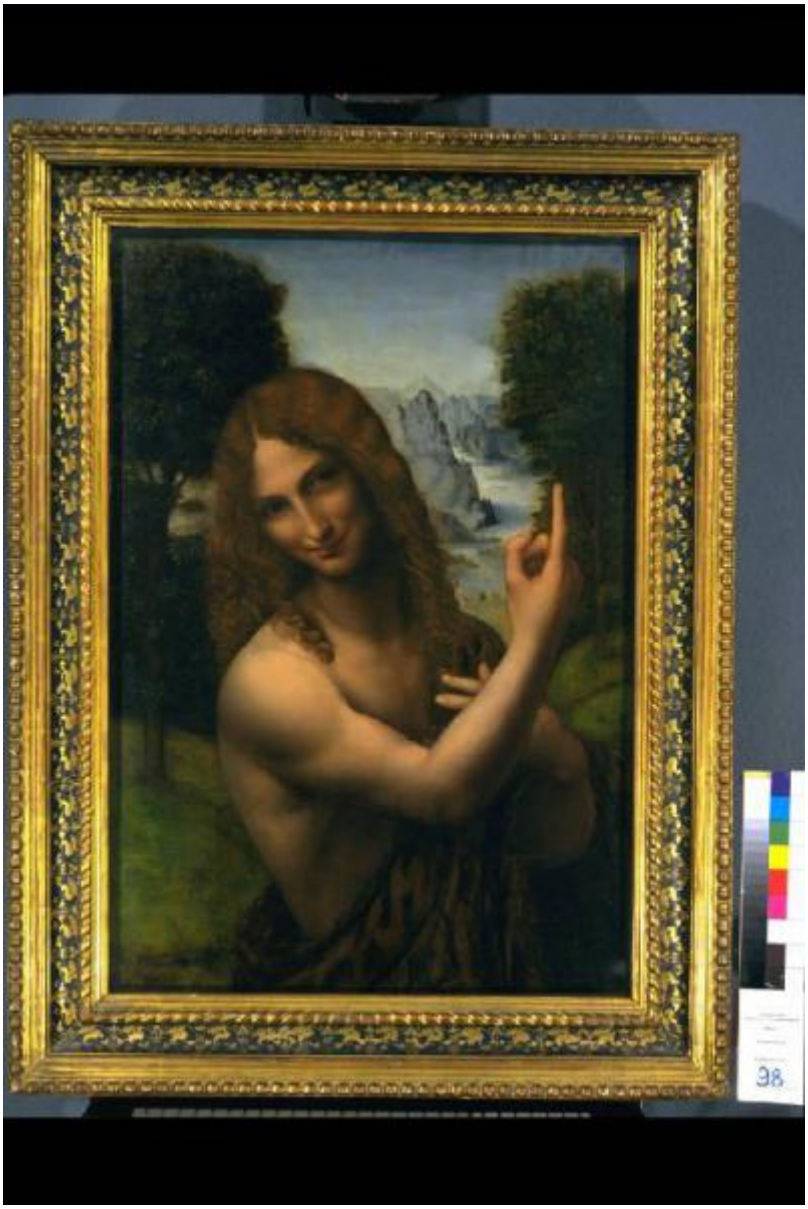

Link risorsa: https://www.lombardiabeniculturali.it/opere-arte/schede/L0040-00014/

Scheda SIRBeC: https://www.lombardiabeniculturali.it/opere-arte/schede-complete/L0040-00014/

CODICI

Unità operativa: L0040

Numero scheda: 14

Codice scheda: L0040-00014

Visibilità scheda: 3

Utilizzo scheda per diffusione: 03

NUMERO INTERNO

Riferimento: Ambrosiana esposto

Numero interno: 1

Tipo scheda: OA

Livello ricerca: P

CODICE UNIVOCO

Codice regione: 03

Ente schedatore: R03/ Veneranda Biblioteca Ambrosiana

Ente competente: S27

OGGETTO

Gruppo oggetti: pittura

OGGETTO

Definizione: dipinto

Disponibiltà del bene: reale

SOGGETTO

Categoria generale: sacro

Identificazione: SAN GIOVANNI BATTISTA

LOCALIZZAZIONE GEOGRAFICO-AMMINISTRATIVA

LOCALIZZAZIONE GEOGRAFICO-AMMINISTRATIVA ATTUALE

Stato: Italia

Regione: Lombardia

Provincia: MI

Nome provincia: Milano

Codice ISTAT comune: 015146

Comune: Milano

COLLOCAZIONE SPECIFICA

Tipologia: palazzo

Denominazione: Palazzo dell'Ambrosiana - complesso

Denominazione spazio viabilistico: Piazza Pio XI 2

Denominazione struttura conservativa - livello 1: Pinacoteca Ambrosiana

Tipologia struttura conservativa: museo

DATI PATRIMONIALI E COLLEZIONI

INVENTARIO

Data: 1969

Collocazione: A. Falchetti, Inventario..., ms. K 180 suss.

Numero: 98

Transcodifica del numero di inventario: 000098

GEOREFERENZIAZIONE TRAMITE PUNTO

Tipo di localizzazione: localizzazione fisica

DESCRIZIONE DEL PUNTO

PUNTO|Coordinata X: 514525,89619

PUNTO|Coordinata Y: 5034453,8893

Proiezione e Sistema di riferimento: WGS84 UTM32

RAPPORTO

RAPPORTO BENE FINALE/ORIGINALE

Stadio bene in esame: derivazione

Autore bene finale/originale: Leonardo da Vinci

Datazione bene finale/originale: 1509-1510

Collocazione bene finale/originale: F/ Parigi/ Museé du Louvre

CRONOLOGIA

CRONOLOGIA GENERICA

Secolo: sec. XVI

CRONOLOGIA SPECIFICA

Da: 1510

Validità: ca.

A: 1520

Validità: ca.

DEFINIZIONE CULTURALE

AUTORE

Autore/Nome scelto: Caprotti Gian Giacomo

Dati anagrafici/Periodo di attività: 1480/ 1524

Codice scheda autore: RL010-00541

Sigla per citazione: 00000484

Altre attribuzioni: Da Vinci Leonardo

DATI TECNICI

Materia e tecnica: tempera e olio su tavola

MISURE

Altezza: 73

Larghezza: 51

Formato: Rettangolare

Indicazioni sul soggetto
PERSONAGGI: San Giovanni Battista; ABBIGLIAMENTO: pelle di leopardo; PAESAGGIO: prato, alberi, rocce, fiume, montagne.

CONSERVAZIONE

STATO DI CONSERVAZIONE

Data: 1995

Stato di conservazione: discreto

CONDIZIONE GIURIDICA E VINCOLI

ACQUISIZIONE

Tipo acquisizione: ingresso

Nome: ignoto

Data acquisizione: 1671

Luogo acquisizione: ante

CONDIZIONE GIURIDICA

Indicazione generica: proprietà Ente religioso cattolico

Indicazione specifica: Veneranda Biblioteca Ambrosiana

Indirizzo: Piazza Pio XI, 2 - 20123 Milano

FONTI E DOCUMENTI DI RIFERIMENTO

DOCUMENTAZIONE FOTOGRAFICA

Genere: documentazione allegata

Tipo: negativo colore

Codice identificativo: B. Ambr. Arch. Fot. 98

Nome del file: inv0098.jpg

IMMAGINI DATABASE

Path dell'immagine originale: L0040

Nome file dell'immagine originale: inv0098.jpg

BIBLIOGRAFIA [1 / 7]

Autore: Inventario

Titolo contributo: Inventario

Anno di edizione: 1685

Codice scheda bibliografia: 3n090-00015

Sigla per citazione: 000007

V., pp., nn.: f. 46

BIBLIOGRAFIA [2 / 7]

Autore: Guida

Titolo contributo: Guida

Luogo di edizione: Milano

Anno di edizione: 1860

Codice scheda bibliografia: 3n090-00026

Sigla per citazione: 000012

V., pp., nn.: p. 51

BIBLIOGRAFIA [3 / 7]

Autore: Beltrami

Titolo contributo: Guida

Luogo di edizione: Milano

Anno di edizione: [1896]

Codice scheda bibliografia: 3n090-00002

Sigla per citazione: 000013

V., pp., nn.: p. 71

BIBLIOGRAFIA [4 / 7]

Autore: Ratti

Titolo contributo: La biblioteca Ambrosiana

Luogo di edizione: Milano

Anno di edizione: 1907

Codice scheda bibliografia: 3n090-00003

Sigla per citazione: 000014

V., pp., nn.: p. 65

BIBLIOGRAFIA [5 / 7]

Autore: Galbiati

Titolo contributo: Itinerario

Luogo di edizione: Milano

Anno di edizione: 1951

Codice scheda bibliografia: 3n090-00004

Sigla per citazione: 000015

V., pp., nn.: p. 155

BIBLIOGRAFIA [6 / 7]

Autore: Falchetti

Titolo contributo: La Pinacoteca Ambrosiana

Luogo di edizione: Vicenza

Anno di edizione: 1969

Codice scheda bibliografia: 3n090-00005

Sigla per citazione: 000017

V., pp., nn.: p. 168

BIBLIOGRAFIA [7 / 7]

Autore: Rossi - Rovetta

Titolo contributo: La Pinacoteca

Luogo di edizione: Milano

Anno di edizione: 1997

Codice scheda bibliografia: 3n090-00014

Sigla per citazione: 000024

V., pp., nn.: p. 89

MOSTRE

Titolo: Italienische Kunst. Ambrosiana Mailand

Luogo, sede espositiva, data: Lucerna, , 1946

COMPILAZIONE

COMPILAZIONE

Data: 1995

Specifiche ente schedatore: Veneranda Biblioteca Ambrosiana

Nome: Banti, E.

Funzionario responsabile: Rovetta, Alessandro

AGGIORNAMENTO-REVISIONE

Data: 2002

Nome: Vecchio, Stefania

GESTIONE ARCHIVIO

ULTIMA MODIFICA SCHEDA

Ultima modifica scheda - data: 2020/11/03

Ultima modifica scheda - ora: 16.20

PUBBLICAZIONE SCHEDA

Pubblicazione scheda - stato: 1

Pubblicazione scheda - data ultima pubblicazione: 2020/11/07

Pubblicazione scheda - ora ultima pubblicazione: 02.00

Pubblicazione scheda - data precedente pubblicazione: 2020/10/31

Pubblicazione scheda - ora precedente pubblicazione: 02.00