Polittico di San Nicola da Tolentino

Mazone Giovanni

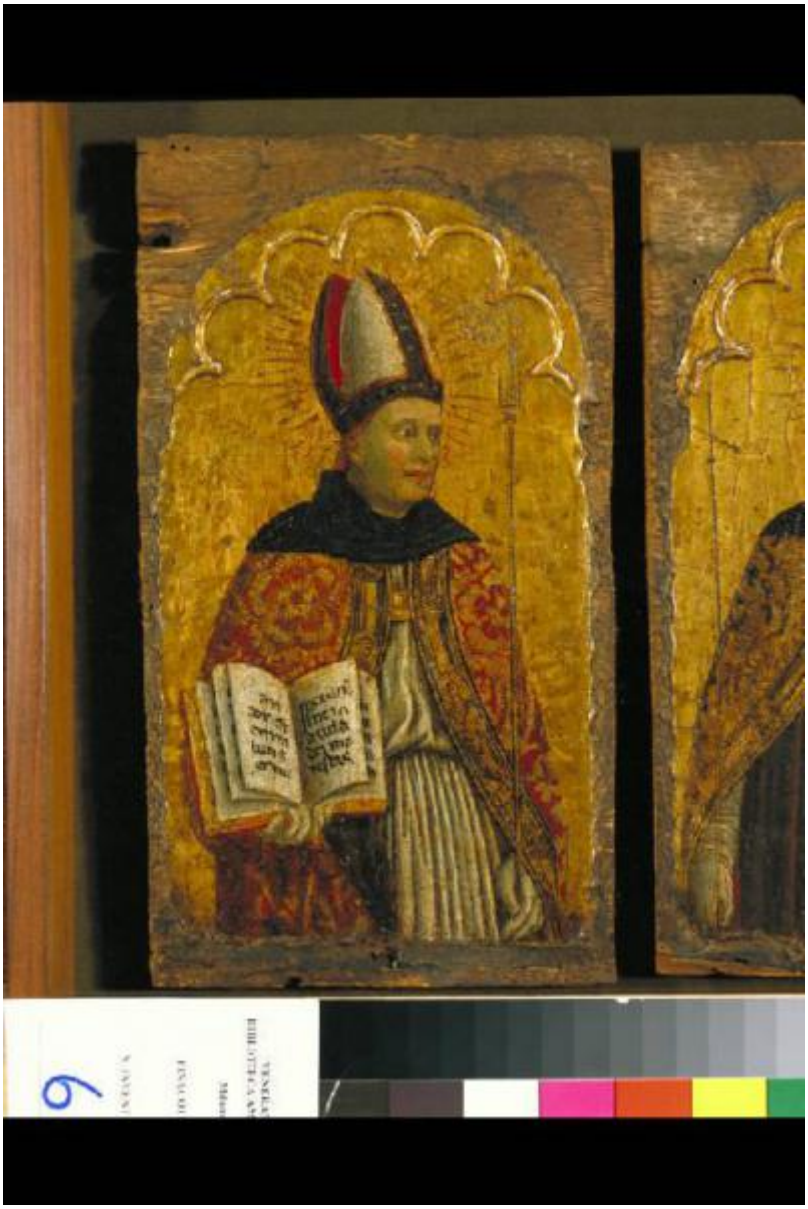

Link risorsa: https://www.lombardiabeniculturali.it/opere-arte/schede/L0050-00004/

Scheda SIRBeC: https://www.lombardiabeniculturali.it/opere-arte/schede-complete/L0050-00004/

CODICI

Unità operativa: L0050

Numero scheda: 4

Codice scheda: L0050-00004

Visibilità scheda: 3

Utilizzo scheda per diffusione: 03

NUMERO INTERNO

Riferimento: Ambrosiana esposto

Numero interno: 1

Tipo scheda: OA

Livello ricerca: P

CODICE UNIVOCO

Codice regione: 03

Ente schedatore: R03/ Veneranda Biblioteca Ambrosiana

Ente competente: S27

OGGETTO

Gruppo oggetti: pittura

OGGETTO

Definizione: dipinto

Identificazione: frammento di polittico

Disponibiltà del bene: reale

SOGGETTO

Categoria generale: sacro

Identificazione: BEATO VESCOVO AGOSTINIANO

Titolo: Polittico di San Nicola da Tolentino

LOCALIZZAZIONE GEOGRAFICO-AMMINISTRATIVA

LOCALIZZAZIONE GEOGRAFICO-AMMINISTRATIVA ATTUALE

Stato: Italia

Regione: Lombardia

Provincia: MI

Nome provincia: Milano

Codice ISTAT comune: 015146

Comune: Milano

COLLOCAZIONE SPECIFICA

Tipologia: palazzo

Denominazione: Palazzo dell'Ambrosiana - complesso

Denominazione spazio viabilistico: Piazza Pio XI 2

Denominazione struttura conservativa - livello 1: Pinacoteca Ambrosiana

Tipologia struttura conservativa: museo

ALTRE LOCALIZZAZIONI GEOGRAFICO-AMMINISTRATIVE

Tipo di localizzazione: luogo di provenienza

LOCALIZZAZIONE GEOGRAFICO-AMMINISTRATIVA [1 / 2]

Comune: Milano

COLLOCAZIONE SPECIFICA [1 / 2]

Denominazione struttura conservativa - livello 1: Brivio Attilio

DATA [1 / 2]

Data uscita: 1959

LOCALIZZAZIONE GEOGRAFICO-AMMINISTRATIVA [2 / 2]

Provincia: GE

Comune: Genova

COLLOCAZIONE SPECIFICA [2 / 2]

Tipologia: chiesa

Denominazione: chiesa di Santa Maria della Cella

DATA [2 / 2]

Data ingresso: 1466

Data uscita: 1790 ante

DATI PATRIMONIALI E COLLEZIONI

INVENTARIO

Data: 1969

Collocazione: A. Falchetti, Inventario..., ms. K 180 suss.

Numero: 6

Transcodifica del numero di inventario: 000006

GEOREFERENZIAZIONE TRAMITE PUNTO

Tipo di localizzazione: localizzazione fisica

DESCRIZIONE DEL PUNTO

PUNTO|Coordinata X: 514525,89619

PUNTO|Coordinata Y: 5034453,8893

Proiezione e Sistema di riferimento: WGS84 UTM32

CRONOLOGIA

CRONOLOGIA GENERICA

Secolo: sec. XV

CRONOLOGIA SPECIFICA

Da: 1466

Validità: ca.

A: 1466

Validità: ca.

DEFINIZIONE CULTURALE

AUTORE

Autore/Nome scelto: Mazone Giovanni

Dati anagrafici/Periodo di attività: notizie 1453/ 1510-1512

Codice scheda autore: RL010-01459

Sigla per citazione: 00000505

Altre attribuzioni: Anonimo Maestro marchigiano (A1)

DATI TECNICI

Materia e tecnica: tempera su tavola

MISURE

Altezza: 25

Larghezza: 14

Indicazioni sul soggetto
PERSONAGGI: vescovo (Guglielmo da Crema, ?); VESTI ECCLESIASTICHE: veste bianca, piviale rosso decorato, manto nero, mitra; ATTRIBUTI: libro, pastorale.

CONSERVAZIONE

STATO DI CONSERVAZIONE

Data: 1995

Stato di conservazione: mediocre

Indicazioni specifiche: Supporto incurvato, fori di tarlo

CONDIZIONE GIURIDICA E VINCOLI

ACQUISIZIONE

Tipo acquisizione: donazione

Nome: Brivio Attilio

Data acquisizione: 1959

CONDIZIONE GIURIDICA

Indicazione generica: proprietà Ente religioso cattolico

Indicazione specifica: Veneranda Biblioteca Ambrosiana

Indirizzo: Piazza Pio XI, 2 - 20123 Milano

FONTI E DOCUMENTI DI RIFERIMENTO

DOCUMENTAZIONE FOTOGRAFICA [1 / 3]

Genere: documentazione allegata

Tipo: immagine digitale

Codice identificativo: inv0006

Specifiche: <CONV302> da rivedere - proviene da IMR

Nome del file: inv0006.jpg

DOCUMENTAZIONE FOTOGRAFICA [2 / 3]

Genere: documentazione esistente

Tipo: negativo b/n

Codice identificativo: B. Ambr. Arch. Fot. 6/1

Note: 1995/ 1996 / allestimento Pinacoteca

Specifiche: <CONV302> da rivedere - proviene da FTA

DOCUMENTAZIONE FOTOGRAFICA [3 / 3]

Genere: documentazione esistente

Tipo: fotografia b/n

Codice identificativo: B. Ambr. Ar.Fot.

Note: 1995/ 1996 / allestimento Pinacoteca

Specifiche: <CONV302> da rivedere - proviene da FTA

IMMAGINI DATABASE

Path dell'immagine originale: L0050

Nome file dell'immagine originale: inv0006.jpg

BIBLIOGRAFIA [1 / 3]

Autore: Falchetti

Titolo contributo: La Pinacoteca Ambrosiana

Luogo di edizione: Vicenza

Anno di edizione: 1969

Codice scheda bibliografia: 3n090-00005

Sigla per citazione: 000017

BIBLIOGRAFIA [2 / 3]

Autore: Rossi - Rovetta

Titolo contributo: La Pinacoteca

Luogo di edizione: Milano

Anno di edizione: 1997

Codice scheda bibliografia: 3n090-00014

Sigla per citazione: 000024

V., pp., nn.: p. 145

BIBLIOGRAFIA [3 / 3]

Luogo di edizione: Milano

Anno di edizione: 1961

Codice scheda bibliografia: 3n090-00024

Sigla per citazione: 000016

V., pp., nn.: p. 38

COMPILAZIONE

COMPILAZIONE

Data: 1995

Specifiche ente schedatore: Veneranda Biblioteca Ambrosiana

Nome: Ferrari, R.

Funzionario responsabile: Rovetta, Alessandro

AGGIORNAMENTO-REVISIONE

Data: 2002

Nome: Vecchio, Stefania

GESTIONE ARCHIVIO

ULTIMA MODIFICA SCHEDA

Ultima modifica scheda - data: 2020/11/03

Ultima modifica scheda - ora: 15.38

PUBBLICAZIONE SCHEDA

Pubblicazione scheda - stato: 1

Pubblicazione scheda - data ultima pubblicazione: 2020/11/07

Pubblicazione scheda - ora ultima pubblicazione: 02.00

Pubblicazione scheda - data precedente pubblicazione: 2020/10/31

Pubblicazione scheda - ora precedente pubblicazione: 02.00