SANTA MONACA

scuola lombarda

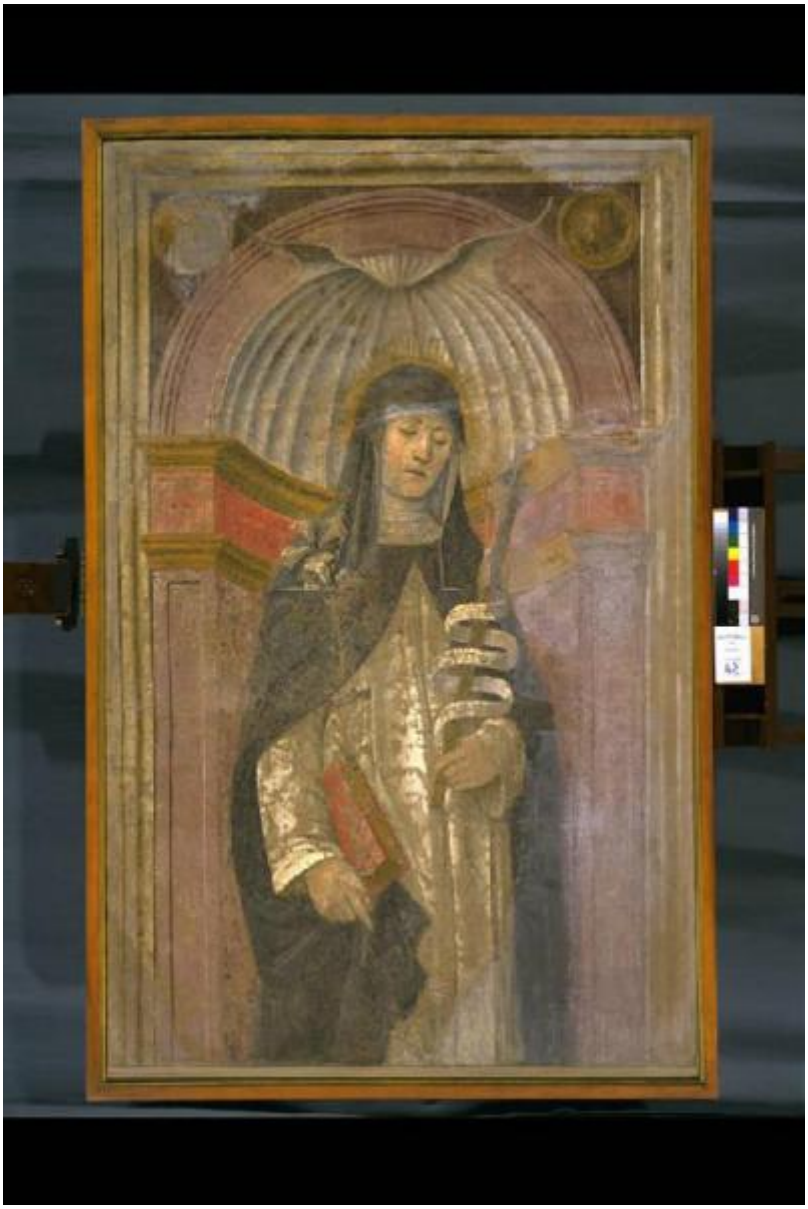

Link risorsa: https://www.lombardiabeniculturali.it/opere-arte/schede/L0050-00017/

Scheda SIRBeC: https://www.lombardiabeniculturali.it/opere-arte/schede-complete/L0050-00017/

CODICI

Unità operativa: L0050

Numero scheda: 17

Codice scheda: L0050-00017

Visibilità scheda: 3

Utilizzo scheda per diffusione: 03

NUMERO INTERNO

Riferimento: Ambrosiana esposto

Numero interno: 1

Tipo scheda: OA

Livello ricerca: P

CODICE UNIVOCO

Codice regione: 03

Ente schedatore: R03/ Veneranda Biblioteca Ambrosiana

Ente competente: S27

OGGETTO

Gruppo oggetti: pittura

OGGETTO

Definizione: dipinto

Identificazione: frammento

Disponibiltà del bene: reale

SOGGETTO

Categoria generale: sacro

Identificazione: SANTA MONACA

LOCALIZZAZIONE GEOGRAFICO-AMMINISTRATIVA

LOCALIZZAZIONE GEOGRAFICO-AMMINISTRATIVA ATTUALE

Stato: Italia

Regione: Lombardia

Provincia: MI

Nome provincia: Milano

Codice ISTAT comune: 015146

Comune: Milano

COLLOCAZIONE SPECIFICA

Tipologia: palazzo

Denominazione: Palazzo dell'Ambrosiana - complesso

Denominazione spazio viabilistico: Piazza Pio XI 2

Denominazione struttura conservativa - livello 1: Pinacoteca Ambrosiana

Tipologia struttura conservativa: museo

ALTRE LOCALIZZAZIONI GEOGRAFICO-AMMINISTRATIVE

Tipo di localizzazione: luogo di provenienza

LOCALIZZAZIONE GEOGRAFICO-AMMINISTRATIVA

Provincia: MI

Comune: Milano

COLLOCAZIONE SPECIFICA

Tipologia: chiesa

Qualificazione: domenicana

Denominazione: chiesa di Santa Maria della Rosa

DATA

Data uscita: 1831

DATI PATRIMONIALI E COLLEZIONI

INVENTARIO

Data: 1969

Collocazione: A. Falchetti, Inventario..., ms. K 180 suss.

Numero: 42

Transcodifica del numero di inventario: 000042

GEOREFERENZIAZIONE TRAMITE PUNTO

Tipo di localizzazione: localizzazione fisica

DESCRIZIONE DEL PUNTO

PUNTO|Coordinata X: 514525,89619

PUNTO|Coordinata Y: 5034453,8893

Proiezione e Sistema di riferimento: WGS84 UTM32

CRONOLOGIA

CRONOLOGIA GENERICA

Secolo: secc. XV/ XVI

Frazione di secolo: fine/inizio

CRONOLOGIA SPECIFICA

Da: 1490

A: 1510

DEFINIZIONE CULTURALE

AMBITO CULTURALE

Denominazione: scuola lombarda

Altre attribuzioni: Montorfano Giovanni Donato (A1)

Altre attribuzioni: Anonimo non del Bergognone (A2)

Altre attribuzioni: area di Donato Montorfano (A3)

DATI TECNICI

Materia e tecnica: affresco staccato riportato su tela

MISURE

Altezza: 160

Larghezza: 102

Indicazioni sul soggetto
PERSONAGGI: santa monaca; VESTI ECCLESIASTICHE: abito domenicano; ATTRIBUTI: libro, ramo di giglio, bastone con cartiglio; ARCHITETTURE: nicchia.

DATI ANALITICI

ISCRIZIONI

Posizione: Sul cartiglio

CONSERVAZIONE

STATO DI CONSERVAZIONE

Data: 1995

Stato di conservazione: cattivo

Indicazioni specifiche: Numerosi sollevamenti

RESTAURI E ANALISI

RESTAURI [1 / 2]

Data: 1831

Descrizione intervento: Strappo, riportato su tela

RESTAURI [2 / 2]

Data: 1950 ca.

Descrizione intervento: Montato su pannello di legno impalcato con tiranti

CONDIZIONE GIURIDICA E VINCOLI

ACQUISIZIONE

Tipo acquisizione: ingresso

Nome: ignoto

Data acquisizione: 1831

CONDIZIONE GIURIDICA

Indicazione generica: proprietà Ente religioso cattolico

Indicazione specifica: Veneranda Biblioteca Ambrosiana

Indirizzo: Piazza Pio XI, 2 - 20123 Milano

FONTI E DOCUMENTI DI RIFERIMENTO

DOCUMENTAZIONE FOTOGRAFICA [1 / 4]

Genere: documentazione allegata

Tipo: immagine digitale

Codice identificativo: inv0042

Specifiche: <CONV302> da rivedere - proviene da IMR

Nome del file: inv0042.jpg

DOCUMENTAZIONE FOTOGRAFICA [2 / 4]

Genere: documentazione esistente

Tipo: negativo b/n

Codice identificativo: B. Ambr. Arch. Fot. 42/1

Note: 1995/ 1996 / allestimento Pinacoteca

Specifiche: <CONV302> da rivedere - proviene da FTA

DOCUMENTAZIONE FOTOGRAFICA [3 / 4]

Genere: documentazione esistente

Tipo: fotografia b/n

Codice identificativo: B. Ambr. Ar.Fot.

Note: 1995/ 1996 / allestimento Pinacoteca

Specifiche: <CONV302> da rivedere - proviene da FTA

DOCUMENTAZIONE FOTOGRAFICA [4 / 4]

Genere: documentazione esistente

Tipo: diapositiva colore

Codice identificativo: B. Ambr. Ar.Fot.

Note: 1995/ 1996 / allestimento Pinacoteca

Specifiche: <CONV302> da rivedere - proviene da FTA

IMMAGINI DATABASE

Path dell'immagine originale: L0050

Nome file dell'immagine originale: inv0042.jpg

BIBLIOGRAFIA [1 / 4]

Autore: Ratti

Titolo contributo: La biblioteca Ambrosiana

Luogo di edizione: Milano

Anno di edizione: 1907

Codice scheda bibliografia: 3n090-00003

Sigla per citazione: 000014

V., pp., nn.: pp. 100-101

BIBLIOGRAFIA [2 / 4]

Autore: Galbiati

Titolo contributo: Itinerario

Luogo di edizione: Milano

Anno di edizione: 1951

Codice scheda bibliografia: 3n090-00004

Sigla per citazione: 000015

V., pp., nn.: pp. 101, 210

BIBLIOGRAFIA [3 / 4]

Autore: Falchetti

Titolo contributo: La Pinacoteca Ambrosiana

Luogo di edizione: Vicenza

Anno di edizione: 1969

Codice scheda bibliografia: 3n090-00005

Sigla per citazione: 000017

V., pp., nn.: pp. 85-87

BIBLIOGRAFIA [4 / 4]

Autore: Rossi - Rovetta

Titolo contributo: La Pinacoteca

Luogo di edizione: Milano

Anno di edizione: 1997

Codice scheda bibliografia: 3n090-00014

Sigla per citazione: 000024

V., pp., nn.: pp. 292-293

COMPILAZIONE

COMPILAZIONE

Data: 1995

Specifiche ente schedatore: Veneranda Biblioteca Ambrosiana

Nome: Ferrari, R.

Funzionario responsabile: Rovetta, Alessandro

AGGIORNAMENTO-REVISIONE

Data: 2002

Nome: Vecchio, Stefania

GESTIONE ARCHIVIO

ULTIMA MODIFICA SCHEDA

Ultima modifica scheda - data: 2020/11/03

Ultima modifica scheda - ora: 16.20

PUBBLICAZIONE SCHEDA

Pubblicazione scheda - stato: 1

Pubblicazione scheda - data ultima pubblicazione: 2020/11/07

Pubblicazione scheda - ora ultima pubblicazione: 02.00

Pubblicazione scheda - data precedente pubblicazione: 2020/10/31

Pubblicazione scheda - ora precedente pubblicazione: 02.00