TESTA DI VECCHIO

scuola veneziana

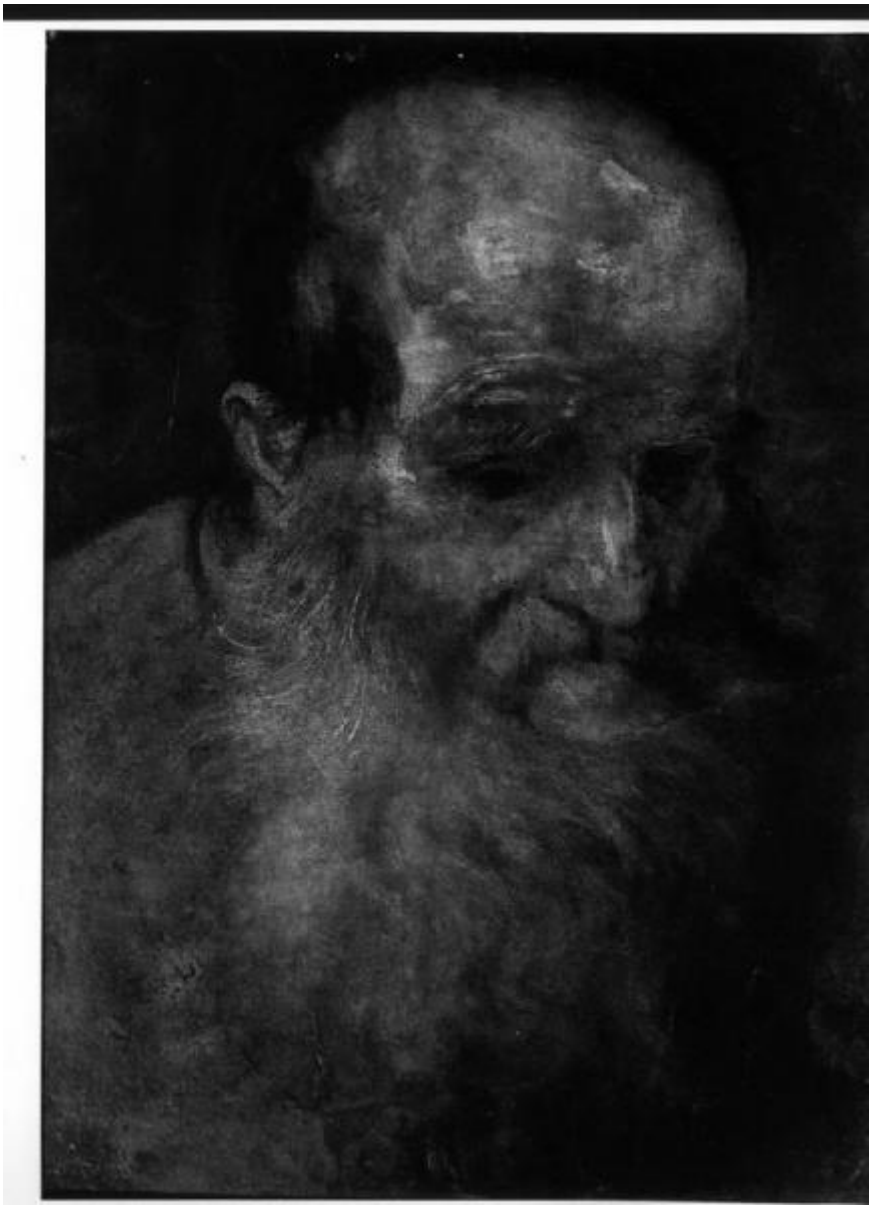

Link risorsa: https://www.lombardiabeniculturali.it/opere-arte/schede/L0070-00002/

Scheda SIRBeC: https://www.lombardiabeniculturali.it/opere-arte/schede-complete/L0070-00002/

CODICI

Unità operativa: L0070

Numero scheda: 2

Codice scheda: L0070-00002

Visibilità scheda: 3

Utilizzo scheda per diffusione: 03

NUMERO INTERNO

Riferimento: Ambrosiana esposto

Numero interno: 1

Tipo scheda: OA

Livello ricerca: P

CODICE UNIVOCO

Codice regione: 03

Ente schedatore: R03/ Veneranda Biblioteca Ambrosiana

Ente competente: S27

OGGETTO

Gruppo oggetti: pittura

OGGETTO

Definizione: dipinto

Disponibiltà del bene: reale

SOGGETTO

Categoria generale: ritratto

Identificazione: TESTA DI VECCHIO

LOCALIZZAZIONE GEOGRAFICO-AMMINISTRATIVA

LOCALIZZAZIONE GEOGRAFICO-AMMINISTRATIVA ATTUALE

Stato: Italia

Regione: Lombardia

Provincia: MI

Nome provincia: Milano

Codice ISTAT comune: 015146

Comune: Milano

COLLOCAZIONE SPECIFICA

Tipologia: palazzo

Denominazione: Palazzo dell'Ambrosiana - complesso

Denominazione spazio viabilistico: Piazza Pio XI 2

Denominazione struttura conservativa - livello 1: Pinacoteca Ambrosiana

Tipologia struttura conservativa: museo

ALTRE LOCALIZZAZIONI GEOGRAFICO-AMMINISTRATIVE

Tipo di localizzazione: luogo di provenienza

LOCALIZZAZIONE GEOGRAFICO-AMMINISTRATIVA

Comune: Milano

COLLOCAZIONE SPECIFICA

Denominazione struttura conservativa - livello 1: Borromeo Federico <cardinale>

DATA

Data ingresso: 1611

Data uscita: 1618

DATI PATRIMONIALI E COLLEZIONI

INVENTARIO

Data: 1969

Collocazione: A. Falchetti, Inventario..., ms. K 180 suss.

Numero: 367

Transcodifica del numero di inventario: 000367

GEOREFERENZIAZIONE TRAMITE PUNTO

Tipo di localizzazione: localizzazione fisica

DESCRIZIONE DEL PUNTO

PUNTO|Coordinata X: 514525,89619

PUNTO|Coordinata Y: 5034453,8893

Proiezione e Sistema di riferimento: WGS84 UTM32

CRONOLOGIA

CRONOLOGIA GENERICA

Secolo: sec. XVI

Frazione di secolo: ultimo quarto

CRONOLOGIA SPECIFICA

Da: 1575

A: 1599

DEFINIZIONE CULTURALE

AMBITO CULTURALE

Denominazione: scuola veneziana

DATI TECNICI

Materia e tecnica: olio su carta applicata su tavola

MISURE

Altezza: 38,5

Larghezza: 27

Indicazioni sul soggetto: PARTI ANATOMICHE: testa di uomo anziano; barba bianca; calvo

CONSERVAZIONE

STATO DI CONSERVAZIONE

Data: 1995

Stato di conservazione: buono

RESTAURI E ANALISI

RESTAURI

Data: 1993

Descrizione intervento

Consolidamento superficie pittorica, pulitura, rimozione ritocchi, stuccatura, integrazione pittorica, verniciatura.

Responsabile scientifico: Marani P., Rossi M., Rovetta A.

Nome operatore: Comolli Chirici N.

CONDIZIONE GIURIDICA E VINCOLI

ACQUISIZIONE

Tipo acquisizione: donazione

Nome: Borromeo Federico <cardinale>

Data acquisizione: 1618

CONDIZIONE GIURIDICA

Indicazione generica: proprietà Ente religioso cattolico

Indicazione specifica: Veneranda Biblioteca Ambrosiana

Indirizzo: Piazza Pio XI, 2 - 20123 Milano

FONTI E DOCUMENTI DI RIFERIMENTO

DOCUMENTAZIONE FOTOGRAFICA [1 / 6]

Genere: documentazione allegata

Tipo: Stampa

Codice identificativo: inv0367

Specifiche: <CONV302> da rivedere - proviene da IMR

Nome del file: inv0367.jpg

DOCUMENTAZIONE FOTOGRAFICA [2 / 6]

Genere: documentazione esistente

Tipo: fotografia colore

Codice identificativo: B. Ambr. Ar.Fot. 367

Note: 1993 / allestimento Pinacoteca

Specifiche: <CONV302> da rivedere - proviene da FTA

DOCUMENTAZIONE FOTOGRAFICA [3 / 6]

Genere: documentazione esistente

Tipo: fotografia b/n

Codice identificativo: B. Ambr. Ar.Fot. 367\2

Note: 1993 / allestimento Pinacoteca

Specifiche: <CONV302> da rivedere - proviene da FTA

DOCUMENTAZIONE FOTOGRAFICA [4 / 6]

Genere: documentazione esistente

Tipo: diapositiva colore

Codice identificativo: B. Ambr. Ar.Fot. 367\6

Note: 1993 / allestimento Pinacoteca

Specifiche: <CONV302> da rivedere - proviene da FTA

DOCUMENTAZIONE FOTOGRAFICA [5 / 6]

Genere: documentazione esistente

Tipo: diapositiva colore

Codice identificativo: B. Ambr. Arch. Fot. 367/

Note: 1993 / allestimento Pinacoteca

Specifiche: <CONV302> da rivedere - proviene da FTA

DOCUMENTAZIONE FOTOGRAFICA [6 / 6]

Genere: documentazione esistente

Tipo: fotografia b/n

Codice identificativo: B. Ambr. Arch. Fot. 367/3

Note: 1993 / allestimento Pinacoteca

Specifiche: <CONV302> da rivedere - proviene da FTA

IMMAGINI DATABASE

Path dell'immagine originale: L0070

Nome file dell'immagine originale: inv0367.jpg

BIBLIOGRAFIA [1 / 6]

Autore: Galbiati

Titolo contributo: Itinerario

Luogo di edizione: Milano

Anno di edizione: 1951

Codice scheda bibliografia: 3n090-00004

Sigla per citazione: 000015

BIBLIOGRAFIA [2 / 6]

Autore: Rossi - Rovetta

Titolo contributo: La Pinacoteca

Luogo di edizione: Milano

Anno di edizione: 1997

Codice scheda bibliografia: 3n090-00014

Sigla per citazione: 000024

V., pp., nn.: p. 103

BIBLIOGRAFIA [3 / 6]

Autore: Borromeo

Titolo contributo: Museum

Luogo di edizione: Mediolani (Milano)

Anno di edizione: 1625

Codice scheda bibliografia: 3n090-00012

Sigla per citazione: 000004

BIBLIOGRAFIA [4 / 6]

Autore: Ratti

Titolo contributo: La biblioteca Ambrosiana

Luogo di edizione: Milano

Anno di edizione: 1907

Codice scheda bibliografia: 3n090-00003

Sigla per citazione: 000014

BIBLIOGRAFIA [5 / 6]

Codice scheda bibliografia: 3n090-00023

Sigla per citazione: 000003

BIBLIOGRAFIA [6 / 6]

Anno di edizione: 1685

Codice scheda bibliografia: 3n090-00015

Sigla per citazione: 000007

V., pp., nn.: f. 38

COMPILAZIONE

COMPILAZIONE

Data: 1995

Specifiche ente schedatore: Veneranda Biblioteca Ambrosiana

Nome: Cavalca, C.

Funzionario responsabile: Rovetta, Alessandro

AGGIORNAMENTO-REVISIONE

Data: 2002

Nome: Vecchio, Stefania

GESTIONE ARCHIVIO

ULTIMA MODIFICA SCHEDA

Ultima modifica scheda - data: 2020/11/03

Ultima modifica scheda - ora: 15.38

PUBBLICAZIONE SCHEDA

Pubblicazione scheda - stato: 1

Pubblicazione scheda - data ultima pubblicazione: 2020/11/07

Pubblicazione scheda - ora ultima pubblicazione: 02.00

Pubblicazione scheda - data precedente pubblicazione: 2020/10/31

Pubblicazione scheda - ora precedente pubblicazione: 02.00