In barca

Bianchi Mosè

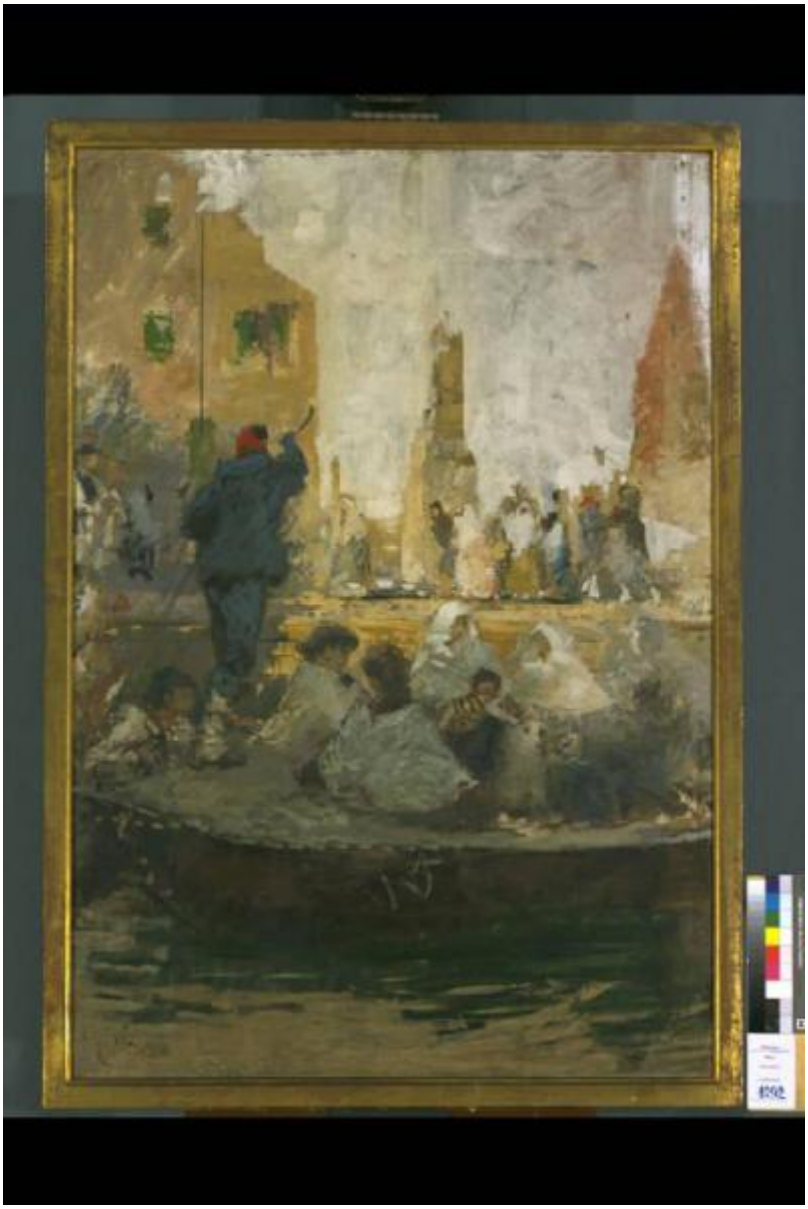

Link risorsa: https://www.lombardiabeniculturali.it/opere-arte/schede/L0080-00045/

Scheda SIRBeC: https://www.lombardiabeniculturali.it/opere-arte/schede-complete/L0080-00045/

CODICI

Unità operativa: L0080

Numero scheda: 45

Codice scheda: L0080-00045

Visibilità scheda: 3

Utilizzo scheda per diffusione: 03

NUMERO INTERNO

Riferimento: Ambrosiana esposto

Tipo scheda: OA

Livello ricerca: P

CODICE UNIVOCO

Codice regione: 03

Ente schedatore: R03/ Veneranda Biblioteca Ambrosiana

Ente competente: S27

OGGETTO

Gruppo oggetti: pittura

OGGETTO

Definizione: dipinto

Disponibiltà del bene: reale

SOGGETTO

Categoria generale: genere

Identificazione: GRUPPO DI DONNE TRASPORTATE IN GONDOLA

Titolo: In barca

LOCALIZZAZIONE GEOGRAFICO-AMMINISTRATIVA

LOCALIZZAZIONE GEOGRAFICO-AMMINISTRATIVA ATTUALE

Stato: Italia

Regione: Lombardia

Provincia: MI

Nome provincia: Milano

Codice ISTAT comune: 015146

Comune: Milano

COLLOCAZIONE SPECIFICA

Tipologia: palazzo

Denominazione: Palazzo dell'Ambrosiana - complesso

Denominazione spazio viabilistico: Piazza Pio XI 2

Denominazione struttura conservativa - livello 1: Pinacoteca Ambrosiana

Tipologia struttura conservativa: museo

ALTRE LOCALIZZAZIONI GEOGRAFICO-AMMINISTRATIVE

Tipo di localizzazione: luogo di provenienza

LOCALIZZAZIONE GEOGRAFICO-AMMINISTRATIVA

Provincia: MI

Comune: Milano

COLLOCAZIONE SPECIFICA

Denominazione struttura conservativa - livello 1: Bernasconi Juan

DATA

Data uscita: 1935

DATI PATRIMONIALI E COLLEZIONI

INVENTARIO

Data: 1984

Collocazione: P. Nurchi, Inventario..., ms. K 92 suss.

Numero: 1092

Transcodifica del numero di inventario: 001092

GEOREFERENZIAZIONE TRAMITE PUNTO

Tipo di localizzazione: localizzazione fisica

DESCRIZIONE DEL PUNTO

PUNTO|Coordinata X: 514525,89619

PUNTO|Coordinata Y: 5034453,8893

Proiezione e Sistema di riferimento: WGS84 UTM32

CRONOLOGIA

CRONOLOGIA GENERICA

Secolo: sec. XIX

CRONOLOGIA SPECIFICA

Da: 1880

Validità: ca.

A: 1890

Validità: ca.

DEFINIZIONE CULTURALE

AUTORE

Autore/Nome scelto: Bianchi Mosè

Dati anagrafici/Periodo di attività: 1840/ 1904

Codice scheda autore: RL010-00302

Sigla per citazione: 00000639

Motivazione dell’attribuzione: sigla

DATI TECNICI

Materia e tecnica: olio su tela

MISURE

Altezza: 120

Larghezza: 84

Indicazioni sul soggetto
PERSONAGGI: gondoliere, gruppo di donne, gruppo di popolani; PAESAGGIO: canale di Chioggia, case, cielo, nuvole.

DATI ANALITICI

ISCRIZIONI

Posizione: In basso a sinistra

Trascrizione: MB

CONSERVAZIONE

STATO DI CONSERVAZIONE

Data: 1995

Stato di conservazione: buono

CONDIZIONE GIURIDICA E VINCOLI

ACQUISIZIONE

Tipo acquisizione: donazione

Nome: Bernasconi Juan

Data acquisizione: 1935

CONDIZIONE GIURIDICA

Indicazione generica: proprietà Ente religioso cattolico

Indicazione specifica: Veneranda Biblioteca Ambrosiana

Indirizzo: Piazza Pio XI, 2 - 20123 Milano

FONTI E DOCUMENTI DI RIFERIMENTO

DOCUMENTAZIONE FOTOGRAFICA

Genere: documentazione allegata

Tipo: negativo b/n

Codice identificativo: B. Ambr. Arch. Fot.

Note: 1995/ 1996 / allestimento Pinacoteca

Nome del file: inv1092.jpg

IMMAGINI DATABASE

Descrizione immagine: 1995/ 1996 / allestimento Pinacoteca

Path dell'immagine originale: L0080

Nome file dell'immagine originale: inv1092.jpg

BIBLIOGRAFIA [1 / 2]

Autore: Galbiati

Titolo contributo: Itinerario

Luogo di edizione: Milano

Anno di edizione: 1951

Codice scheda bibliografia: 3n090-00004

Sigla per citazione: 000015

V., pp., nn.: p. 140

BIBLIOGRAFIA [2 / 2]

Autore: Rossi - Rovetta

Titolo contributo: La Pinacoteca

Luogo di edizione: Milano

Anno di edizione: 1997

Codice scheda bibliografia: 3n090-00014

Sigla per citazione: 000024

V., pp., nn.: p. 260

MOSTRE [1 / 2]

Titolo: Mostra commemorativa di Mosè Bianchi

Numero opera nel catalogo: LII

Luogo, sede espositiva, data: Monza Villa Reale, , 1924

MOSTRE [2 / 2]

Titolo: Mosè Bianchi e il suo tempo

Numero opera nel catalogo: 108.

Luogo, sede espositiva, data: Monza Villa Reale, , 1987

COMPILAZIONE

COMPILAZIONE

Data: 1995

Specifiche ente schedatore: Veneranda Biblioteca Ambrosiana

Nome: Zatti, Paola

Funzionario responsabile: Rovetta, Alessandro

AGGIORNAMENTO-REVISIONE

Data: 2002

Nome: Vecchio, Stefania

GESTIONE ARCHIVIO

ULTIMA MODIFICA SCHEDA

Ultima modifica scheda - data: 2020/11/03

Ultima modifica scheda - ora: 15.38

PUBBLICAZIONE SCHEDA

Pubblicazione scheda - stato: 1

Pubblicazione scheda - data ultima pubblicazione: 2020/11/07

Pubblicazione scheda - ora ultima pubblicazione: 02.00

Pubblicazione scheda - data precedente pubblicazione: 2020/10/31

Pubblicazione scheda - ora precedente pubblicazione: 02.00