BUSTO MASCHILE

scuola lombarda

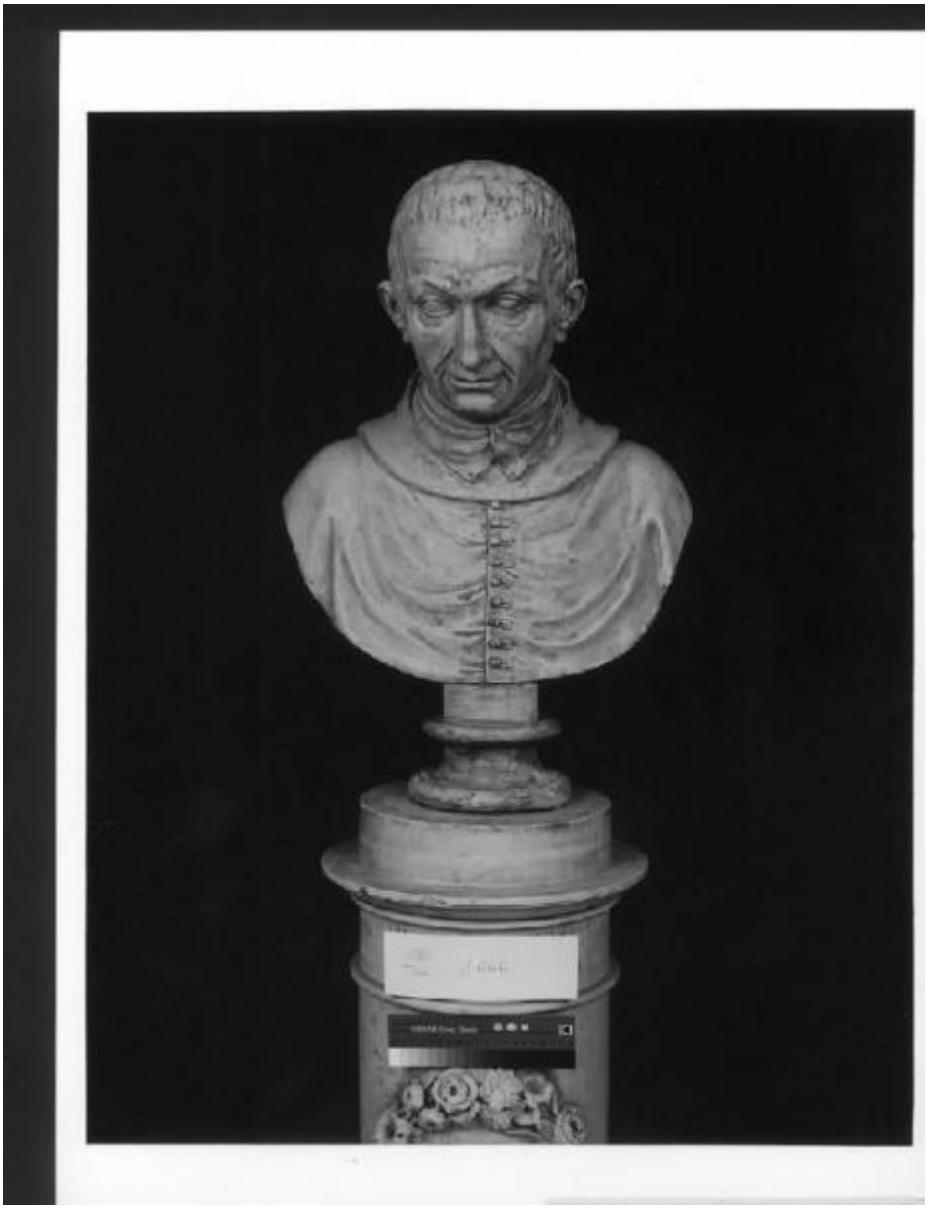

Link risorsa: https://www.lombardiabeniculturali.it/opere-arte/schede/L0120-00092/

Scheda SIRBeC: https://www.lombardiabeniculturali.it/opere-arte/schede-complete/L0120-00092/

CODICI

Unità operativa: L0120

Numero scheda: 92

Codice scheda: L0120-00092

Visibilità scheda: 3

Utilizzo scheda per diffusione: 03

Tipo scheda: OA

Livello ricerca: P

CODICE UNIVOCO

Codice regione: 03

Ente schedatore: R03/ Veneranda Biblioteca Ambrosiana

Ente competente: S27

OGGETTO

Gruppo oggetti: scultura

OGGETTO

Definizione: busto

Disponibiltà del bene: reale

SOGGETTO

Categoria generale: ritratto

Identificazione: BUSTO MASCHILE

LOCALIZZAZIONE GEOGRAFICO-AMMINISTRATIVA

LOCALIZZAZIONE GEOGRAFICO-AMMINISTRATIVA ATTUALE

Stato: Italia

Regione: Lombardia

Provincia: MI

Nome provincia: Milano

Codice ISTAT comune: 015146

Comune: Milano

COLLOCAZIONE SPECIFICA

Tipologia: palazzo

Denominazione: Palazzo dell'Ambrosiana - complesso

Denominazione spazio viabilistico: Piazza Pio XI 2

Denominazione struttura conservativa - livello 1: Pinacoteca Ambrosiana

Tipologia struttura conservativa: museo

DATI PATRIMONIALI E COLLEZIONI

INVENTARIO

Numero: 1666

Transcodifica del numero di inventario: 001666

GEOREFERENZIAZIONE TRAMITE PUNTO

Tipo di localizzazione: localizzazione fisica

DESCRIZIONE DEL PUNTO

PUNTO|Coordinata X: 514525,89619

PUNTO|Coordinata Y: 5034453,8893

Proiezione e Sistema di riferimento: WGS84 UTM32

CRONOLOGIA

CRONOLOGIA GENERICA

Secolo: sec. XIX

Frazione di secolo: prima metà

CRONOLOGIA SPECIFICA

Da: 1800

Validità: ca.

A: 1849

Validità: ca.

Motivazione cronologia: analisi stilistica

DEFINIZIONE CULTURALE

AMBITO CULTURALE

Denominazione: scuola lombarda

Riferimento all'intervento: esecutore

Motivazione dell'attribuzione: analisi stilistica

DATI TECNICI

Materia e tecnica: gesso

MISURE

Altezza: 70

Larghezza: 51

Profondità: 41

DATI ANALITICI

DESCRIZIONE

Indicazioni sull'oggetto: Basamento in marmo con ghirlanda di fiori scolpiti

Indicazioni sul soggetto: ECCLESISTICI; FIGURE: uomo

ISCRIZIONI

Classe di appartenenza: documentaria

Tecnica di scrittura: a incisione

Tipo di caratteri: lettere capitali

Posizione: sulla colonna di basamento

Trascrizione
BARBARAE LITTAE BELGIOIOSAE MATRONAE CLARISSIMAE/ F. GEORGIUS TOLNAY NOBILIS PANNONICUS/ PATRONAE DESE MERITISSIME MEMORIS ANIMI/ CULTUSQUE TESTIFICANDI GRATIA POSUIT/ A. M. DCCCXXXIV

CONSERVAZIONE

STATO DI CONSERVAZIONE

Data: 2001

Stato di conservazione: buono

Fonte: Esame diretto

CONDIZIONE GIURIDICA E VINCOLI

ACQUISIZIONE

Tipo acquisizione: ingresso

Nome: ignoto

CONDIZIONE GIURIDICA

Indicazione generica: proprietà Ente religioso cattolico

Indicazione specifica: Veneranda Biblioteca Ambrosiana

Indirizzo: Piazza Pio XI, 2 - 20123 Milano

FONTI E DOCUMENTI DI RIFERIMENTO

DOCUMENTAZIONE FOTOGRAFICA

Genere: documentazione allegata

Tipo: fotografia b/n

Codice identificativo: B. Ambr. Arch. Fot. 1666

Note: 2001 / campagna catalografica

Nome del file: inv1666.jpg

IMMAGINI DATABASE

Descrizione immagine: 2001 / campagna catalografica

Path dell'immagine originale: L0120

Nome file dell'immagine originale: inv1666.jpg

COMPILAZIONE

COMPILAZIONE

Data: 2001

Specifiche ente schedatore: Veneranda Biblioteca Ambrosiana

Nome: Colombo, Silvia

Funzionario responsabile: Rovetta, Alessandro

AGGIORNAMENTO-REVISIONE

Data: 2002

Nome: Vecchio, Stefania

Ente: Veneranda Biblioteca Ambrosiana

GESTIONE ARCHIVIO

ULTIMA MODIFICA SCHEDA

Ultima modifica scheda - data: 2020/11/03

Ultima modifica scheda - ora: 16.20

PUBBLICAZIONE SCHEDA

Pubblicazione scheda - stato: 1

Pubblicazione scheda - data ultima pubblicazione: 2020/11/07

Pubblicazione scheda - ora ultima pubblicazione: 02.00

Pubblicazione scheda - data precedente pubblicazione: 2020/10/31

Pubblicazione scheda - ora precedente pubblicazione: 02.00