AMORE

Schadow Rudolf

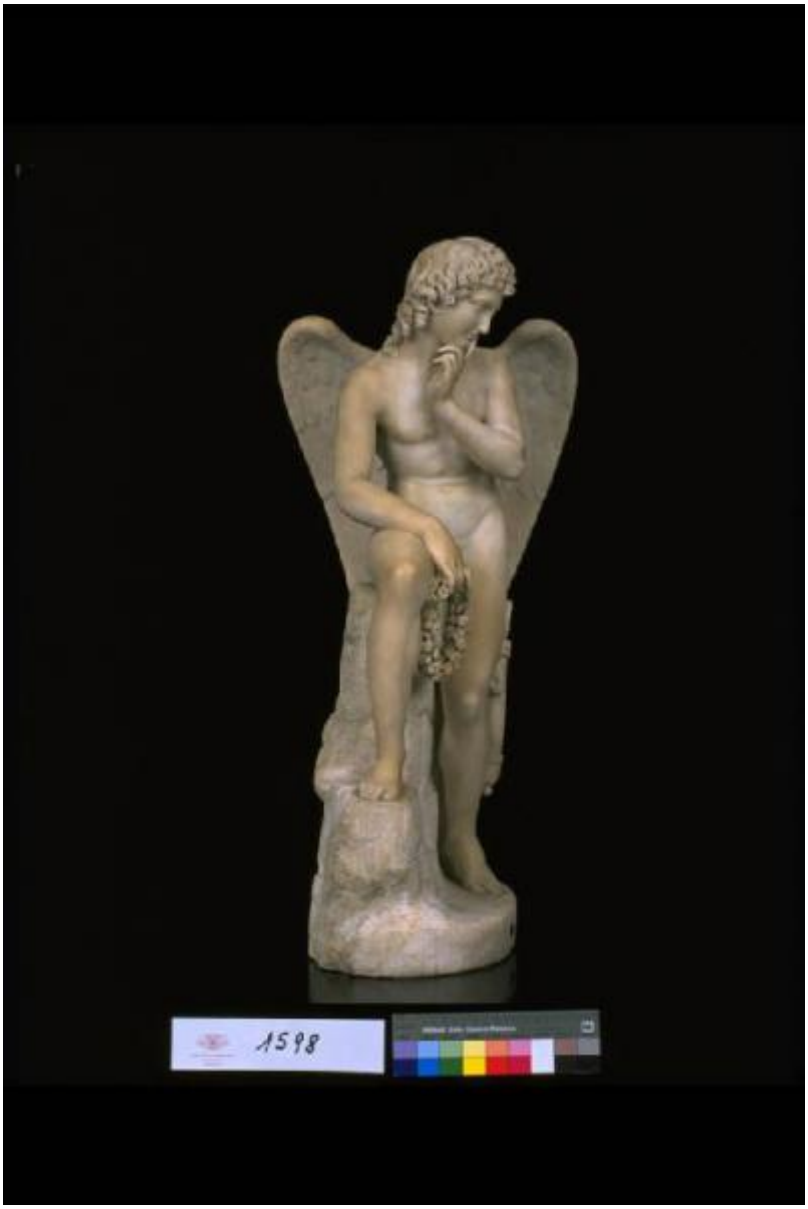

Link risorsa: https://www.lombardiabeniculturali.it/opere-arte/schede/L0140-00072/

Scheda SIRBeC: https://www.lombardiabeniculturali.it/opere-arte/schede-complete/L0140-00072/

CODICI

Unità operativa: L0140

Numero scheda: 72

Codice scheda: L0140-00072

Visibilità scheda: 3

Utilizzo scheda per diffusione: 03

NUMERO INTERNO

Riferimento: Ambrosiana esposto

Tipo scheda: OA

Livello ricerca: P

CODICE UNIVOCO

Codice regione: 03

Ente schedatore: R03/ Veneranda Biblioteca Ambrosiana

Ente competente: S27

RELAZIONI

RELAZIONI CON ALTRI BENI

Tipo relazione: scheda storica

Specifiche tipo relazione: Data/Autori: 2001 - M. Vianello

Tipo scheda: OA

Codice bene: 00000084

OGGETTO

Gruppo oggetti: scultura

OGGETTO

Definizione: scultura

Identificazione: opera isolata

Disponibiltà del bene: reale

SOGGETTO

Categoria generale: mitologia

Identificazione: AMORE

LOCALIZZAZIONE GEOGRAFICO-AMMINISTRATIVA

LOCALIZZAZIONE GEOGRAFICO-AMMINISTRATIVA ATTUALE

Stato: Italia

Regione: Lombardia

Provincia: MI

Nome provincia: Milano

Codice ISTAT comune: 015146

Comune: Milano

COLLOCAZIONE SPECIFICA

Tipologia: palazzo

Denominazione: Palazzo dell'Ambrosiana - complesso

Denominazione spazio viabilistico: Piazza Pio XI 2

Denominazione struttura conservativa - livello 1: Pinacoteca Ambrosiana

Tipologia struttura conservativa: museo

ALTRE LOCALIZZAZIONI GEOGRAFICO-AMMINISTRATIVE

LOCALIZZAZIONE GEOGRAFICO-AMMINISTRATIVA

Comune: Milano

COLLOCAZIONE SPECIFICA

Denominazione struttura conservativa - livello 1: De Pecis Giovanni Edoardo <conte>

DATA

Data uscita: 1827

DATI PATRIMONIALI E COLLEZIONI

INVENTARIO

Data: 1971

Collocazione: M. Cogliati, Inventario..., ms. K. 183-186 suss.

Numero: 1598

Transcodifica del numero di inventario: 001598

GEOREFERENZIAZIONE TRAMITE PUNTO

Tipo di localizzazione: localizzazione fisica

DESCRIZIONE DEL PUNTO

PUNTO|Coordinata X: 514525,89619

PUNTO|Coordinata Y: 5034453,8893

Proiezione e Sistema di riferimento: WGS84 UTM32

CRONOLOGIA

CRONOLOGIA GENERICA

Secolo: sec. XIX

CRONOLOGIA SPECIFICA

Da: 1764

Validità: post

A: 1850

Validità: ante

DEFINIZIONE CULTURALE

AUTORE

Autore/Nome scelto: Schadow Rudolf

Dati anagrafici/Periodo di attività: 1786/ 1822

Codice scheda autore: RL010-02039

Sigla per citazione: 00000564

DATI TECNICI

Materia e tecnica: marmo

MISURE

Altezza: 85

Larghezza: 40

Profondità: 60

DATI ANALITICI

DESCRIZIONE

Indicazioni sull'oggetto: Statua in marmo bianco di figura allegorica

Codifica Iconclass: 92 D 1

Indicazioni sul soggetto: DIVINITA' MINORI: Amore. ARMI: arco e faretra. OGGETTI: corona di fiori

STEMMI, EMBLEMI, MARCHI

Classe di appartenenza: marchio

Identificazione: cartellino di museo

Quantità: 1

Posizione: lato destro del basamento

Descrizione: piastrina ovale con iscrizione "1598"

CONSERVAZIONE

STATO DI CONSERVAZIONE

Data: 2001

Stato di conservazione: buono

Fonte: Esame diretto

CONDIZIONE GIURIDICA E VINCOLI

ACQUISIZIONE

Tipo acquisizione: donazione

Nome: De Pecis Giovanni Edoardo <conte>

Data acquisizione: 1827

CONDIZIONE GIURIDICA

Indicazione generica: proprietà Ente religioso cattolico

Indicazione specifica: Veneranda Biblioteca Ambrosiana

Indirizzo: Piazza Pio XI, 2 - 20123 Milano

FONTI E DOCUMENTI DI RIFERIMENTO

DOCUMENTAZIONE FOTOGRAFICA

Genere: documentazione allegata

Tipo: fotografia b/n

Codice identificativo: B. Ambr. Ar.Fot.

Note: 2001 / campagna catalografica

Nome del file: inv1598.jpg

IMMAGINI DATABASE

Descrizione immagine: 2001 / campagna catalografica

Path dell'immagine originale: L0140

Nome file dell'immagine originale: inv1598.jpg

BIBLIOGRAFIA [1 / 2]

Autore: Nurchi, Dipinti

Titolo contributo: Inventario dei dipinti

Anno di edizione: 1984

Codice scheda bibliografia: 3n090-00007

Sigla per citazione: 000020

V., pp., nn.: p. 114

BIBLIOGRAFIA [2 / 2]

Autore: Galbiati

Titolo contributo: Itinerario

Luogo di edizione: Milano

Anno di edizione: 1951

Codice scheda bibliografia: 3n090-00004

Sigla per citazione: 000015

V., pp., nn.: p. 224

COMPILAZIONE

COMPILAZIONE

Data: 2001

Specifiche ente schedatore: Veneranda Biblioteca Ambrosiana

Nome: Vianello, M.

Funzionario responsabile: Rovetta, Alessandro

AGGIORNAMENTO-REVISIONE

Data: 2002

Nome: Vecchio, Stefania

GESTIONE ARCHIVIO

ULTIMA MODIFICA SCHEDA

Ultima modifica scheda - data: 2020/11/03

Ultima modifica scheda - ora: 15.38

PUBBLICAZIONE SCHEDA

Pubblicazione scheda - stato: 1

Pubblicazione scheda - data ultima pubblicazione: 2020/11/07

Pubblicazione scheda - ora ultima pubblicazione: 02.00

Pubblicazione scheda - data precedente pubblicazione: 2020/10/31

Pubblicazione scheda - ora precedente pubblicazione: 02.00