Allegoria

Appiani Andrea

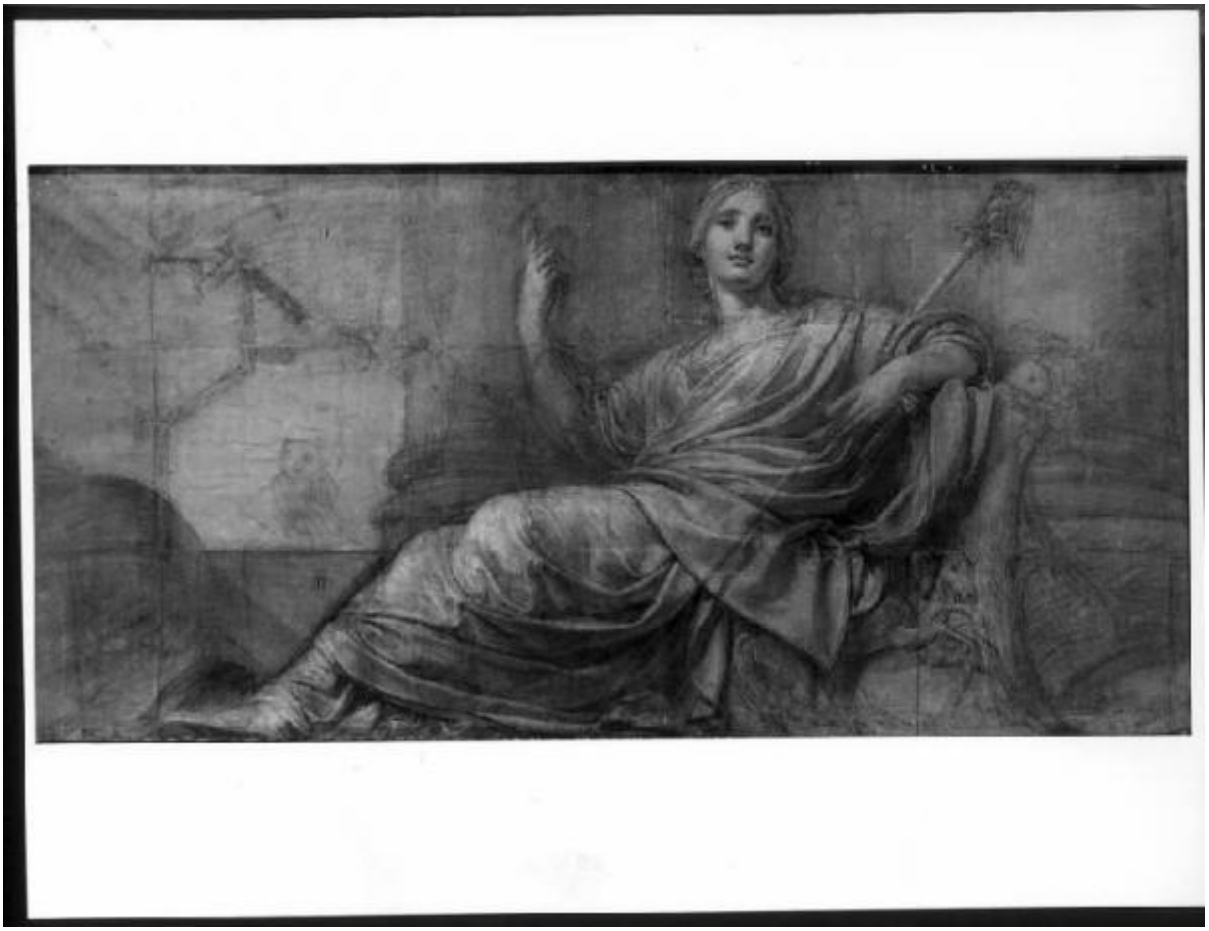

Link risorsa: https://www.lombardiabeniculturali.it/opere-arte/schede/L0150-00044/

Scheda SIRBeC: https://www.lombardiabeniculturali.it/opere-arte/schede-complete/L0150-00044/

CODICI

Unità operativa: L0150

Numero scheda: 44

Codice scheda: L0150-00044

Visibilità scheda: 3

Utilizzo scheda per diffusione: 03

Tipo scheda: OA

Livello ricerca: P

CODICE UNIVOCO

Codice regione: 03

Ente schedatore: R03/ Veneranda Biblioteca Ambrosiana

Ente competente: S27

OGGETTO

Gruppo oggetti: pittura

OGGETTO

Definizione: dipinto

Identificazione: opera isolata

Disponibiltà del bene: reale

SOGGETTO

Categoria generale: allegorie, simboli e concetti

Identificazione: FIGURA ALLEGORICA FEMMINILE DISTESA

Titolo: Allegoria

LOCALIZZAZIONE GEOGRAFICO-AMMINISTRATIVA

LOCALIZZAZIONE GEOGRAFICO-AMMINISTRATIVA ATTUALE

Stato: Italia

Regione: Lombardia

Provincia: MI

Nome provincia: Milano

Codice ISTAT comune: 015146

Comune: Milano

COLLOCAZIONE SPECIFICA

Tipologia: palazzo

Denominazione: Palazzo dell'Ambrosiana - complesso

Denominazione spazio viabilistico: Piazza Pio XI 2

Denominazione struttura conservativa - livello 1: Pinacoteca Ambrosiana

Tipologia struttura conservativa: museo

ALTRE LOCALIZZAZIONI GEOGRAFICO-AMMINISTRATIVE

Tipo di localizzazione: luogo di collocazione successiva

LOCALIZZAZIONE GEOGRAFICO-AMMINISTRATIVA [1 / 4]

Provincia: MI

Comune: MILANO

COLLOCAZIONE SPECIFICA [1 / 4]

Tipologia: palazzo

Qualificazione: privato

Denominazione: Pinacoteca Ambrosiana

Denominazione struttura conservativa - livello 1: Collezione privata Pinacoteca Ambrosiana

Specifiche: Vano superiore dello scalone, n. 1

DATA [1 / 4]

Data ingresso: 1907/ante

Data uscita: 1951/ante

Tipo di localizzazione: luogo di collocazione successiva

LOCALIZZAZIONE GEOGRAFICO-AMMINISTRATIVA [2 / 4]

Provincia: MI

Comune: MILANO

COLLOCAZIONE SPECIFICA [2 / 4]

Tipologia: palazzo

Qualificazione: privato

Denominazione: Pinacoteca Ambrosiana

Denominazione struttura conservativa - livello 1: Collezione privata Pinacoteca Ambrosiana

Specifiche: Sala XI

DATA [2 / 4]

Data ingresso: 1951/ante

Data uscita: 1966

Tipo di localizzazione: luogo di collocazione successiva

LOCALIZZAZIONE GEOGRAFICO-AMMINISTRATIVA [3 / 4]

Provincia: MI

Comune: MILANO

COLLOCAZIONE SPECIFICA [3 / 4]

Tipologia: palazzo

Qualificazione: privato

Denominazione: Pinacoteca Ambrosiana

Denominazione struttura conservativa - livello 1: Collezione privata Pinacoteca Ambrosiana

Specifiche: Sala X

DATA [3 / 4]

Data ingresso: 1966

Data uscita: 1972/ante

Tipo di localizzazione: luogo di collocazione successiva

LOCALIZZAZIONE GEOGRAFICO-AMMINISTRATIVA [4 / 4]

Provincia: MI

Comune: MILANO

COLLOCAZIONE SPECIFICA [4 / 4]

Tipologia: palazzo

Qualificazione: privato

Denominazione: Pinacoteca Ambrosiana

Denominazione struttura conservativa - livello 1: Collezione privata Pinacoteca Ambrosiana

Specifiche: Sala XII

DATA [4 / 4]

Data ingresso: 1972/ante

Data uscita: 1972/post

DATI PATRIMONIALI E COLLEZIONI

INVENTARIO

Data: 1969

Collocazione: A. Falchetti, Inventario..., ms. K 180 suss.

Numero: 128

Transcodifica del numero di inventario: 000128

GEOREFERENZIAZIONE TRAMITE PUNTO

Tipo di localizzazione: localizzazione fisica

DESCRIZIONE DEL PUNTO

PUNTO|Coordinata X: 514525,89619

PUNTO|Coordinata Y: 5034453,8893

Proiezione e Sistema di riferimento: WGS84 UTM32

RAPPORTO

RAPPORTO BENE FINALE/ORIGINALE

Stadio bene in esame: cartone

Bene finale/originale: dipinto

Soggetto bene finale/originale: Allegoria

Autore bene finale/originale: Appiani Andrea

CRONOLOGIA

CRONOLOGIA GENERICA

Secolo: sec. XIX

CRONOLOGIA SPECIFICA

Da: 1800

Validità: ca.

A: 1817

Validità: ante

Motivazione cronologia: analisi stilistica

DEFINIZIONE CULTURALE

AUTORE

Ruolo: esecutore

Autore/Nome scelto: Appiani Andrea

Dati anagrafici/Periodo di attività: 1754/ 1817

Motivazione dell’attribuzione: analisi stilistica

Altre attribuzioni: Bossi Giuseppe (Ratti, Galbiati)

DATI TECNICI

Materia e tecnica: carboncino/ gessetti su cartone

MISURE

Altezza: 18

Larghezza: 203

DATI ANALITICI

DESCRIZIONE

Indicazioni sull'oggetto: Il cartone è composto da 15 parti. Il pezzo della testa è stato già in origine rifatto.

Indicazioni sul soggetto
ALLEGORIE-SIMBOLI: Figura femminile. ATTRIBUTI: civetta; asta con aquila romana. OGGETTI: Piccolo trono con schienale a forma di arpa che si trasforma in cornucopia nella parte superiore e bassorilievo con due cavalli sul fianco; colonne; globo terrestre.

Notizie storico-critiche
Questo cartone è stato a lungo attribuito erroneamente a Giuseppe Bossi, identificandolo con lo studio per la realizzazione di un quadro rappresentante la Riconoscenza verso Napoleone, per il concorso bandito dalla Repubblica Cisalpina il 28 marzo 1801 per in occasione della pace di Lunèville.
Ma il soggetto non corrisponde all'opera del Bossi. Potrebbe essere un cartone per un soffitto a fresco di Andrea Appiani, forse uno studio per una delle figure allegoriche della volta della Sala del Trono di Palazzo Reale (ma il soggetto non corrisponde esattamente alle figure realizzate).

CONSERVAZIONE

STATO DI CONSERVAZIONE

Data: 2000

Stato di conservazione: buono

Fonte: esame diretto

CONDIZIONE GIURIDICA E VINCOLI

ACQUISIZIONE

Tipo acquisizione: ingresso

Nome: ignoto

CONDIZIONE GIURIDICA

Indicazione generica: proprietà Ente religioso cattolico

Indicazione specifica: Veneranda Biblioteca Ambrosiana

Indirizzo: Piazza Pio XI, 2 - 20123 Milano

FONTI E DOCUMENTI DI RIFERIMENTO

DOCUMENTAZIONE FOTOGRAFICA

Genere: documentazione allegata

Tipo: fotografia b/n

Codice identificativo: B. Ambr. Arch. Fot. 128

Nome del file: inv0128.jpg

IMMAGINI DATABASE

Path dell'immagine originale: L0150

Nome file dell'immagine originale: inv0128.jpg

COMPILAZIONE

COMPILAZIONE

Data: 2000

Specifiche ente schedatore: Veneranda Biblioteca Ambrosiana

Nome: Fumarco, C.

Funzionario responsabile: Rovetta, Alessandro

AGGIORNAMENTO-REVISIONE

Data: 2002

Nome: Vecchio, Stefania

Ente: Veneranda Biblioteca Ambrosiana

GESTIONE ARCHIVIO

ULTIMA MODIFICA SCHEDA

Ultima modifica scheda - data: 2020/11/03

Ultima modifica scheda - ora: 16.20

PUBBLICAZIONE SCHEDA

Pubblicazione scheda - stato: 1

Pubblicazione scheda - data ultima pubblicazione: 2020/11/07

Pubblicazione scheda - ora ultima pubblicazione: 02.00

Pubblicazione scheda - data precedente pubblicazione: 2020/10/31

Pubblicazione scheda - ora precedente pubblicazione: 02.00