Fanciulla con fiori gialli

Zandomeneghi Federico

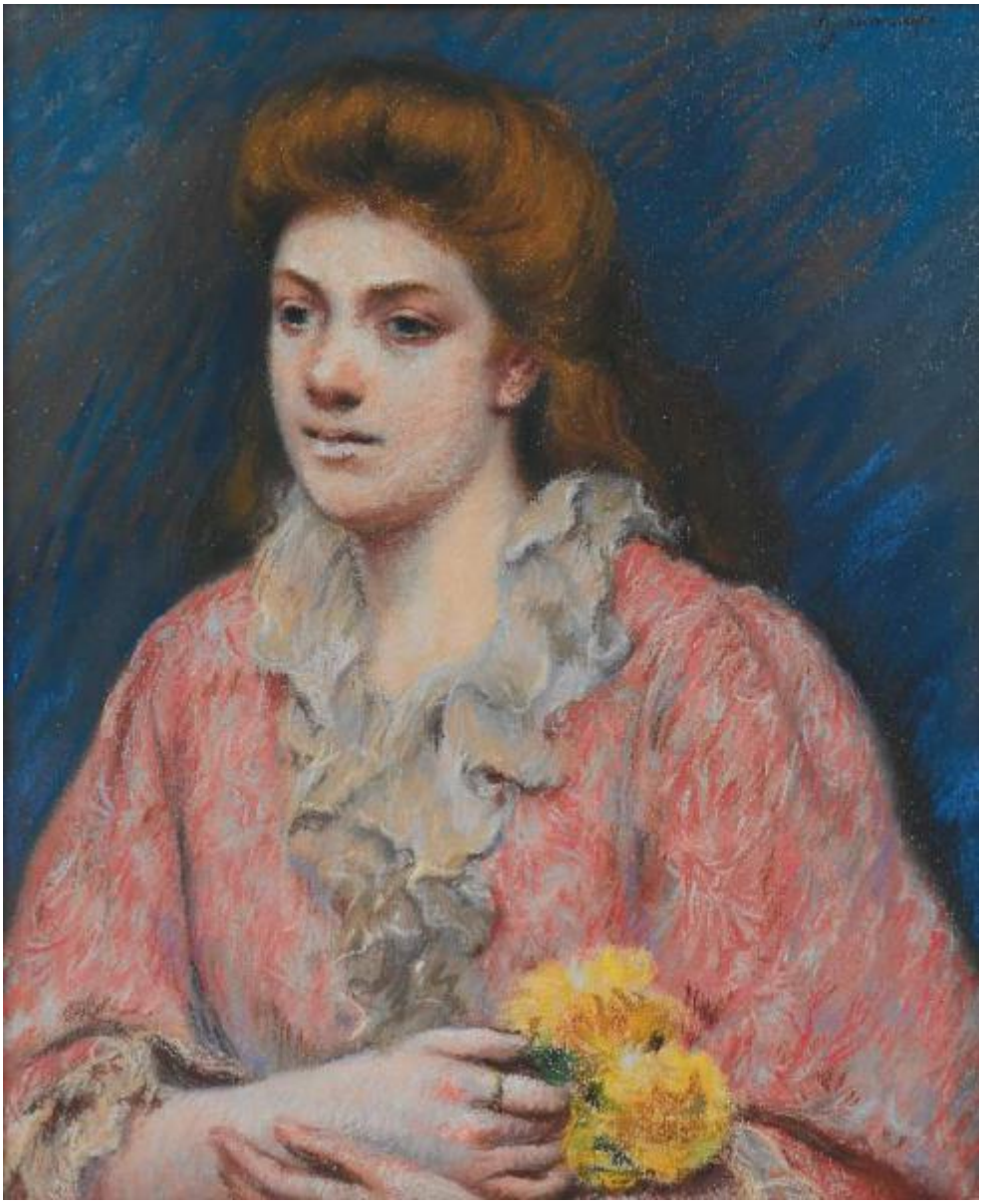

Link risorsa: https://www.lombardiabeniculturali.it/opere-arte/schede/M0040-00016/

Scheda SIRBeC: https://www.lombardiabeniculturali.it/opere-arte/schede-complete/M0040-00016/

CODICI

Unità operativa: M0040

Numero scheda: 16

Codice scheda: M0040-00016

Visibilità scheda: 2

Utilizzo scheda per diffusione: 03

NUMERO INTERNO

Riferimento: Donazione Mondadori

Numero interno: 96210016

Tipo scheda: OA

Livello ricerca: P

CODICE UNIVOCO

Codice regione: 03

Numero catalogo generale: 00624472

Ente schedatore: R03/ Comune di Mantova

Ente competente: S23

RELAZIONI

RELAZIONI CON ALTRI BENI

Tipo relazione: è compreso

Tipo scheda: COL

Codice bene: 03

Codice IDK della scheda correlata: COL-LMD20-0000017

OGGETTO

Gruppo oggetti: pittura

OGGETTO

Definizione: dipinto

Identificazione: opera isolata

Disponibiltà del bene: reale

SOGGETTO

Categoria generale: ritratto

Identificazione: Donna in vestaglia con in mano fiori

Titolo: Fanciulla con fiori gialli

LOCALIZZAZIONE GEOGRAFICO-AMMINISTRATIVA

LOCALIZZAZIONE GEOGRAFICO-AMMINISTRATIVA ATTUALE

Stato: Italia

Regione: Lombardia

Provincia: MN

Nome provincia: Mantova

Codice ISTAT comune: 020030

Comune: Mantova

COLLOCAZIONE SPECIFICA

Denominazione struttura conservativa - livello 1: Museo Civico di Palazzo Te

CRONOLOGIA

CRONOLOGIA GENERICA

Secolo: sec. XX

Frazione di secolo: inizio

CRONOLOGIA SPECIFICA

Da: 1900

Validità: ca.

A: 1905

Validità: ca.

Motivazione cronologia: analisi stilistica

DEFINIZIONE CULTURALE

AUTORE

Autore/Nome scelto: Zandomeneghi Federico

Dati anagrafici/Periodo di attività: 1841/1917

Motivazione dell’attribuzione: firma

DATI TECNICI

Materia e tecnica: pastello

Materia e tecnica: carta applicata su cartone

MISURE

Altezza: 46

Larghezza: 37,8

Specifiche: con cornice 65x57x8

Indicazioni sul soggetto: FIGURE: donna. ABBIGLIAMENTO: vestaglia.
VEGETALI: fiore.

DATI ANALITICI

ISCRIZIONI

Classe di appartenenza: documentaria

Lingua: italiana

Tecnica di scrittura: a pastello

Posizione: In alto, a destra

Trascrizione: FZANDOMENEGHI

Notizie storico-critiche
In primo piano, a mezza figura, una giovane donna in vestaglia, le mani incrociate sul grembo, tiene nella mano destra un mazzo di fiori gialli; sfondo scuro. L'opera appare interamente impostata sull'accordo vivace di tre colori fondamentali (blu, rosso e giallo) a cui si aggiunge la nota dissonante del fulvo dei capelli. La tavolozza di Zandomeneghi si caratterizza infatti per vivacità e dissonanza in contrapposizione con le ricerche prevalentemente tonali di Degas e Renoir.

CONSERVAZIONE

STATO DI CONSERVAZIONE [1 / 2]

Data: 1995

Stato di conservazione: discreto

Indicazioni specifiche: La pellicola pittorica appare polverizzata

STATO DI CONSERVAZIONE [2 / 2]

Data: 2010

Stato di conservazione: buono

Indicazioni specifiche: Il pastello è assolutamente privo di fissativi e tende perciò a polverizzarsi

RESTAURI E ANALISI

RESTAURI [1 / 2]

Data: 1995

Descrizione intervento: Pulitura da spore di muffa sparse, con tamponcini di alcool etilico e dutilico

Ente responsabile: SBAS MN

Nome operatore: Morari A.

RESTAURI [2 / 2]

Data: 2008

Descrizione intervento
Rinnovo della sigillatura con carta gommata causa presenze di mangiature di insetti.
Trattamento antitarlo delle cornici

Ente responsabile: SBAS MN

Nome operatore: Morari A.

CONDIZIONE GIURIDICA E VINCOLI

CONDIZIONE GIURIDICA

Indicazione generica: proprietà Ente pubblico territoriale

Indicazione specifica: Comune di Mantova

FONTI E DOCUMENTI DI RIFERIMENTO

DOCUMENTAZIONE FOTOGRAFICA [1 / 5]

Genere: documentazione allegata

Tipo: fotografia digitale colore

Specifiche: <CONV302> da rivedere - proviene da IMR

Nome del file: IMG0016.PCD

DOCUMENTAZIONE FOTOGRAFICA [2 / 5]

Genere: documentazione allegata

Tipo: fotografia digitale colore

Specifiche: <CONV302> da rivedere - proviene da IMR

Visibilità immagine: 1

Nome del file: MONDADORI_013.jpg

DOCUMENTAZIONE FOTOGRAFICA [3 / 5]

Genere: documentazione allegata

Tipo: fotografia digitale colore

Specifiche: <CONV302> da rivedere - proviene da IMC

Visibilità immagine: 1

Percorso relativo del file: S:\Pisani\Immagini Sirbec\720032812841

Nome del file: Pin2IMG0016.jpg

DOCUMENTAZIONE FOTOGRAFICA [4 / 5]

Genere: documentazione esistente

Tipo: diapositiva colore

Codice identificativo: PC210016

Note: 1995

Specifiche: <CONV302> da rivedere - proviene da FTA

DOCUMENTAZIONE FOTOGRAFICA [5 / 5]

Genere: documentazione esistente

Tipo: fotografia digitale colore

Codice identificativo: MONDADORI_13

Note: 2009

Specifiche: <CONV302> da rivedere - proviene da FTA

IMMAGINI DATABASE

Path dell'immagine originale: M0040

Nome file dell'immagine originale: MONDADORI_013.jpg

BIBLIOGRAFIA [1 / 6]

Genere: bibliografia specifica

Autore: Piceni E.

Titolo libro o rivista: Zandomeneghi. Catalogo ragionato dell'opera

Luogo di edizione: Busto Arsizio

Anno di edizione: 1967

V., pp., nn.: n. 477

BIBLIOGRAFIA [2 / 6]

Genere: bibliografia specifica

Autore: Donazione Arnoldo

Titolo libro o rivista: La Donazione Arnoldo Mondadori

Luogo di edizione: Mantova

Anno di edizione: 1983

V., pp., nn.: p. 49

BIBLIOGRAFIA [3 / 6]

Genere: bibliografia specifica

Autore: Matteucci G.

Titolo libro o rivista: Zandomeneghi e Spadini nella collezione di Arnoldo Mondadori

Luogo di edizione: Roma

Anno di edizione: 1991

V., pp., nn.: pp. 70-71

BIBLIOGRAFIA [4 / 6]

Genere: bibliografia specifica

Autore: Piceni E.

Titolo libro o rivista: Zandomeneghi

Luogo di edizione: Busto Arsizio

Anno di edizione: 1991

V., pp., nn.: n. 477

BIBLIOGRAFIA [5 / 6]

Genere: bibliografia specifica

Autore: Federico Zandomeneghi

Titolo libro o rivista: Federico Zandomeneghi. Catalogo Generale dell'opera

Luogo di edizione: Milano

Anno di edizione: 2006

V., pp., nn.: n. 731

BIBLIOGRAFIA [6 / 6]

Genere: bibliografia specifica

Autore: Bazzotti U./ Sparagni T.

Titolo libro o rivista: La Donazione Arnoldo Mondadori

Luogo di edizione: Mantova

Anno di edizione: 2009

V., pp., nn.: pp. 68-69

MOSTRE

Titolo: Zandomeneghi e Spadini nella Collezione Arnoldo Mondadori

Numero opera nel catalogo: n. 14

Luogo, sede espositiva, data: Cortina D'Ampezzo, , 1991

COMPILAZIONE

COMPILAZIONE

Data: 1995

Specifiche ente schedatore: Comune di Mantova

Nome: Pisani, Chiara

Funzionario responsabile: Bazzotti, Ugo

Funzionario responsabile: Benetti, Stefano

AGGIORNAMENTO-REVISIONE [1 / 2]

Data: 2006

Nome: Pisani, Chiara

Ente: Comune di Mantova

AGGIORNAMENTO-REVISIONE [2 / 2]

Data: 2011

Nome: Pisani, Chiara

Ente: Comune di Mantova

GESTIONE ARCHIVIO

ULTIMA MODIFICA SCHEDA

Ultima modifica scheda - data: 2021/07/15

Ultima modifica scheda - ora: 17.06

PUBBLICAZIONE SCHEDA

Pubblicazione scheda - stato: 1

Pubblicazione scheda - data ultima pubblicazione: 2021/07/16

Pubblicazione scheda - ora ultima pubblicazione: 02.00

Pubblicazione scheda - data precedente pubblicazione: 2014/12/03

Pubblicazione scheda - ora precedente pubblicazione: 17.31