Bambino con piatto di frutta

Spadini Armando

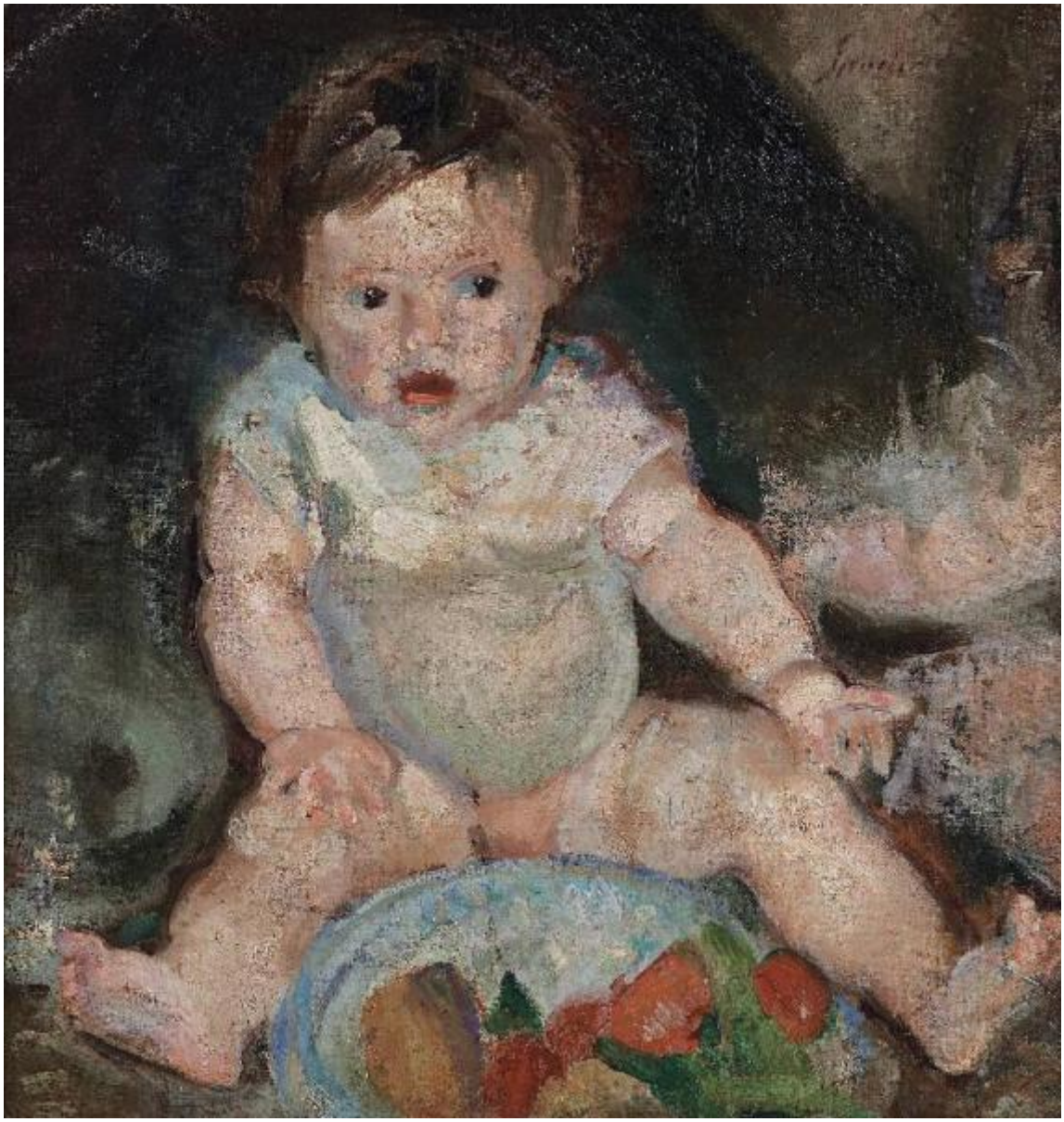

Link risorsa: https://www.lombardiabeniculturali.it/opere-arte/schede/M0040-00022/

Scheda SIRBeC: https://www.lombardiabeniculturali.it/opere-arte/schede-complete/M0040-00022/

CODICI

Unità operativa: M0040

Numero scheda: 22

Codice scheda: M0040-00022

Visibilità scheda: 2

Utilizzo scheda per diffusione: 03

NUMERO INTERNO

Riferimento: Donazione Mondadori

Numero interno: 96210022

Tipo scheda: OA

Livello ricerca: P

CODICE UNIVOCO

Codice regione: 03

Numero catalogo generale: 00624429

Ente schedatore: R03/ Comune di Mantova

Ente competente: S23

RELAZIONI

RELAZIONI CON ALTRI BENI

Tipo relazione: è compreso

Tipo scheda: COL

Codice bene: 03

Codice IDK della scheda correlata: COL-LMD20-0000017

OGGETTO

Gruppo oggetti: pittura

OGGETTO

Definizione: dipinto

Identificazione: opera isolata

Disponibiltà del bene: reale

SOGGETTO

Categoria generale: ritratto

Identificazione: Bambino con piatto di frutta

Titolo: Bambino con piatto di frutta

LOCALIZZAZIONE GEOGRAFICO-AMMINISTRATIVA

LOCALIZZAZIONE GEOGRAFICO-AMMINISTRATIVA ATTUALE

Stato: Italia

Regione: Lombardia

Provincia: MN

Nome provincia: Mantova

Codice ISTAT comune: 020030

Comune: Mantova

COLLOCAZIONE SPECIFICA

Denominazione struttura conservativa - livello 1: Museo Civico di Palazzo Te

RAPPORTO

RAPPORTO BENE FINALE/ORIGINALE

Stadio bene in esame: bozzetto

Soggetto bene finale/originale: GRUPPO DI FAMIGLIA

Autore bene finale/originale: Spadini Armando

Datazione bene finale/originale: 1913

CRONOLOGIA

CRONOLOGIA GENERICA

Secolo: sec. XX

Frazione di secolo: primo quarto

CRONOLOGIA SPECIFICA

Da: 1913

Validità: ca.

A: 1913

Validità: ca.

Motivazione cronologia: analisi stilistica

Motivazione cronologia: bibliografia

DEFINIZIONE CULTURALE

AUTORE

Autore/Nome scelto: Spadini Armando

Dati anagrafici/Periodo di attività: 1883/1925

Motivazione dell’attribuzione: firma

DATI TECNICI

Materia e tecnica: olio su tela

MISURE

Altezza: 56

Larghezza: 52

Indicazioni sul soggetto: RITRATTI: bambino. OGGETTI: piatto. FRUTTI: mela, pera.

DATI ANALITICI

ISCRIZIONI [1 / 6]

Classe di appartenenza: documentaria

Lingua: italiana

Posizione: Al verso, sul telaio, su etichetta

Trascrizione: GALLERIA PESARO

ISCRIZIONI [2 / 6]

Classe di appartenenza: documentaria

Lingua: italiana

Posizione: Al verso, sul telaio, su etichetta

Trascrizione: CASA DI SPEDIZIONE TARTAGLIO

ISCRIZIONI [3 / 6]

Classe di appartenenza: documentaria

Lingua: italiana

Posizione: Al verso, sul telaio, su etichetta

Trascrizione: MOSTRA CELEBRATIVA SPADINI/ GALLERIA GIAN FERRARI/ N°8 DEL CATALOGO

ISCRIZIONI [4 / 6]

Classe di appartenenza: documentaria

Lingua: italiana

Posizione: Al verso, sul telaio

Trascrizione: G. FERRARI

ISCRIZIONI [5 / 6]

Classe di appartenenza: documentaria

Lingua: italiana

Posizione: Al verso, sulla cornice, su etichetta

Trascrizione: CASA ANGELO RIZZI/ CORNICI MOBILI D'ARTE/ FIRENZE

ISCRIZIONI [6 / 6]

Classe di appartenenza: documentaria

Lingua: italiana

Tecnica di scrittura: a pennello

Posizione: In alto, a destra

Trascrizione: SPADINI

Notizie storico-critiche
In primo piano un bambino di qualche mese, Andrea il figlio dell'artista, vestito solo con una maglietta, siede tenendo tra le gambe un piatto di frutta; intorno a lui si scorgono altri oggetti non identificabili; fondo in penombra. Il dipinto è stato identificato come lo studio per l'opera "Il Ventaglio" uno dei grandi gruppi di famiglia realizzati da Spadini nel 1913. L'esecuzione veloce e sommaria tipica dello studio sottolinea la felicità espressiva che caratterizza i dipinti di Spadini dedicati in particolare ai bambini piccoli, dei quali l'artista amava indagare le minime sfumature dello sguardo. Nell'opera è ritratto Andrea, nato nel 1912, soprannominato Burro, per il suo carattere placido e per il candore e la mollezza della sua carne.

CONSERVAZIONE

STATO DI CONSERVAZIONE [1 / 2]

Data: 1995

Stato di conservazione: buono

STATO DI CONSERVAZIONE [2 / 2]

Data: 2010

Stato di conservazione: buono

CONDIZIONE GIURIDICA E VINCOLI

CONDIZIONE GIURIDICA

Indicazione generica: proprietà Ente pubblico territoriale

Indicazione specifica: Comune di Mantova

FONTI E DOCUMENTI DI RIFERIMENTO

DOCUMENTAZIONE FOTOGRAFICA [1 / 5]

Genere: documentazione allegata

Tipo: fotografia digitale colore

Specifiche: <CONV302> da rivedere - proviene da IMR

Nome del file: IMG0022.PCD

DOCUMENTAZIONE FOTOGRAFICA [2 / 5]

Genere: documentazione allegata

Tipo: fotografia digitale colore

Specifiche: <CONV302> da rivedere - proviene da IMR

Visibilità immagine: 1

Nome del file: MONDADORI_022.jpg

DOCUMENTAZIONE FOTOGRAFICA [3 / 5]

Genere: documentazione allegata

Tipo: fotografia digitale colore

Specifiche: <CONV302> da rivedere - proviene da IMC

Visibilità immagine: 1

Percorso relativo del file: S:\Pisani\Immagini Sirbec\720032812841

Nome del file: Pin2IMG0022.jpg

DOCUMENTAZIONE FOTOGRAFICA [4 / 5]

Genere: documentazione esistente

Tipo: diapositiva colore

Codice identificativo: PC210022

Note: 1995

Specifiche: <CONV302> da rivedere - proviene da FTA

DOCUMENTAZIONE FOTOGRAFICA [5 / 5]

Genere: documentazione esistente

Tipo: fotografia digitale colore

Codice identificativo: MONDADORI_22

Note: 2009

Specifiche: <CONV302> da rivedere - proviene da FTA

IMMAGINI DATABASE

Path dell'immagine originale: M0040

Nome file dell'immagine originale: MONDADORI_022.jpg

BIBLIOGRAFIA [1 / 7]

Genere: bibliografia specifica

Autore: Cecchi E./ Venturi A.

Titolo libro o rivista: Armando Spadini

Luogo di edizione: Milano

Anno di edizione: 1927

V., pp., nn.: n. 184

BIBLIOGRAFIA [2 / 7]

Genere: bibliografia specifica

Autore: Somarè E.

Titolo libro o rivista: La raccolta Fiano

Luogo di edizione: Milano

Anno di edizione: 1933

V., pp., nn.: n. 168

V., tavv., figg.: tav. 53

BIBLIOGRAFIA [3 / 7]

Genere: bibliografia specifica

Autore: Borghese L./ Vergani O.

Titolo libro o rivista: Spadini nella vita e nelle opere

Luogo di edizione: Milano

Anno di edizione: 1946

V., tavv., figg.: tav. IX

BIBLIOGRAFIA [4 / 7]

Genere: bibliografia specifica

Autore: Bolzani G.

Titolo libro o rivista: Mostra di opere del pittore Armando Spadini

Luogo di edizione: Milano

Anno di edizione: 1966

V., tavv., figg.: tav. 5

BIBLIOGRAFIA [5 / 7]

Genere: bibliografia specifica

Autore: Donazione Arnoldo

Titolo contributo: La Donazione Arnoldo Mondadori

Luogo di edizione: Mantova

Anno di edizione: 1983

V., pp., nn.: pp.59-69

BIBLIOGRAFIA [6 / 7]

Genere: bibliografia specifica

Autore: Matteucci G.

Titolo libro o rivista: Zandomeneghi e Spadini nella collezione di Arnoldo Mondadori

Luogo di edizione: Roma

Anno di edizione: 1991

V., pp., nn.: pp. 86-87

BIBLIOGRAFIA [7 / 7]

Genere: bibliografia specifica

Autore: Bazzotti U./ Sparagni T.

Titolo libro o rivista: La Donazione Arnoldo Mondadori

Luogo di edizione: Mantova

Anno di edizione: 2009

V., pp., nn.: pp. 128-129

MOSTRE [1 / 3]

Titolo: Spadini nella vita e nelle opere

Numero opera nel catalogo: n. 9

Luogo, sede espositiva, data: Milano, , 1946

MOSTRE [2 / 3]

Titolo: Mostra delle opere del pittore Armando Spadini

Numero opera nel catalogo: n. 5

Luogo, sede espositiva, data: Milano, , 1946

MOSTRE [3 / 3]

Titolo: Una lezione dall'Ottocento. Dai Macchiaioli al sentimento della pittura. Radici, confluenze, evoluzione in Lombardia

Numero opera nel catalogo: n. 3

Luogo, sede espositiva, data: Gazzoldo degli Ippoliti, , 2005

COMPILAZIONE

COMPILAZIONE

Data: 1995

Specifiche ente schedatore: Comune di Mantova

Nome: Pisani, Chiara

Funzionario responsabile: Bazzotti, Ugo

Funzionario responsabile: Benetti, Stefano

AGGIORNAMENTO-REVISIONE [1 / 2]

Data: 2006

Nome: Pisani, Chiara

Ente: Comune di Mantova

AGGIORNAMENTO-REVISIONE [2 / 2]

Data: 2011

Nome: Pisani, Chiara

Ente: Comune di Mantova

GESTIONE ARCHIVIO

ULTIMA MODIFICA SCHEDA

Ultima modifica scheda - data: 2021/07/15

Ultima modifica scheda - ora: 17.06

PUBBLICAZIONE SCHEDA

Pubblicazione scheda - stato: 1

Pubblicazione scheda - data ultima pubblicazione: 2021/07/16

Pubblicazione scheda - ora ultima pubblicazione: 02.00

Pubblicazione scheda - data precedente pubblicazione: 2014/12/03

Pubblicazione scheda - ora precedente pubblicazione: 17.31