Adolescente

Giorgi Antonio Ruggero

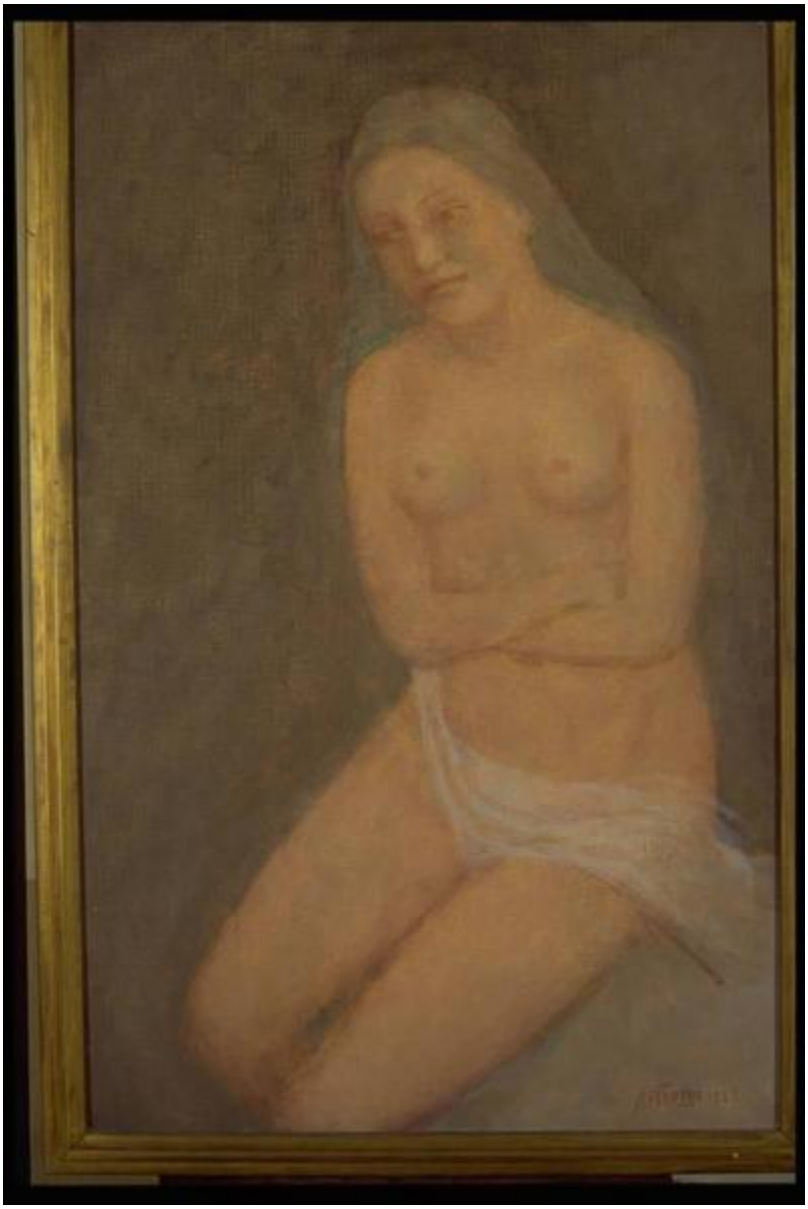

Link risorsa: https://www.lombardiabeniculturali.it/opere-arte/schede/M0040-00054/

Scheda SIRBeC: https://www.lombardiabeniculturali.it/opere-arte/schede-complete/M0040-00054/

CODICI

Unità operativa: M0040

Numero scheda: 54

Codice scheda: M0040-00054

Visibilità scheda: 2

Utilizzo scheda per diffusione: 03

Tipo scheda: OA

Livello ricerca: P

CODICE UNIVOCO

Codice regione: 03

Numero catalogo generale: 00624205

Ente schedatore: R03/ Comune di Mantova

Ente competente: S23

OGGETTO

Gruppo oggetti: pittura

OGGETTO

Definizione: dipinto

Identificazione: opera isolata

Disponibiltà del bene: reale

SOGGETTO

Categoria generale: genere

Identificazione: Nudo femminile

Titolo: Adolescente

LOCALIZZAZIONE GEOGRAFICO-AMMINISTRATIVA

LOCALIZZAZIONE GEOGRAFICO-AMMINISTRATIVA ATTUALE

Stato: Italia

Regione: Lombardia

Provincia: MN

Nome provincia: Mantova

Codice ISTAT comune: 020030

Comune: Mantova

COLLOCAZIONE SPECIFICA

Denominazione struttura conservativa - livello 1: Museo Civico di Palazzo Te

CRONOLOGIA

CRONOLOGIA GENERICA

Secolo: sec. XX

CRONOLOGIA SPECIFICA

Da: 1933

Validità: post

A: 1933

Validità: ante

Motivazione cronologia: data

DEFINIZIONE CULTURALE

AUTORE

Autore/Nome scelto: Giorgi Antonio Ruggero

Dati anagrafici/Periodo di attività: 1887/1983

Motivazione dell’attribuzione: firma

DATI TECNICI

Materia e tecnica: olio su tela applicata su tavola

MISURE

Altezza: 94

Larghezza: 60

Indicazioni sul soggetto: NUDI FEMMINILI. OGGETTI: velo.

DATI ANALITICI

ISCRIZIONI [1 / 4]

Classe di appartenenza: documentaria

Lingua: italiana

Posizione: Al verso, su etichetta

Trascrizione: S.BENEDETTO PO MANTOVA / PITTORE GIORGI A.R. / L'ADOLESCENTE / 1933

ISCRIZIONI [2 / 4]

Classe di appartenenza: documentaria

Lingua: italiana

Posizione: Al verso

Trascrizione: P. AUTORE / BIANCO E NERO

ISCRIZIONI [3 / 4]

Classe di appartenenza: documentaria

Lingua: italiana

Posizione: Al verso, su etichetta

Trascrizione
ARTE MODERNA IN ITALIA N°300 / A.R.GIORGI / ADOLESCENTE / OLIO SU TELA / PROP. AUTORE S.BENEDETTO PO

ISCRIZIONI [4 / 4]

Classe di appartenenza: documentaria

Lingua: italiana

Posizione: Al verso, su eticheta

Trascrizione
60 ADOLESCENTE 1933 / OLIO SU TELA / 7 CM.94X60 / FIRMATO E DATATO IN B.A D. / PROP. D.P.T.M.

Notizie storico-critiche
Al centro, a figura intera è raffigurata una ragazza nuda, l'inguine coperto da un velo bianco. La fanciulla, inginocchiata a terra e seduta sui talloni, le braccia strette al grembo, ha il capo piegato leggermente da un lato; il viso è animato da un sorriso teso, gli occhi fissano un punto in basso alla sua destra.

CONSERVAZIONE

STATO DI CONSERVAZIONE

Data: 1995

Stato di conservazione: buono

CONDIZIONE GIURIDICA E VINCOLI

CONDIZIONE GIURIDICA

Indicazione generica: proprietà Ente pubblico territoriale

Indicazione specifica: Comune di Mantova

FONTI E DOCUMENTI DI RIFERIMENTO

DOCUMENTAZIONE FOTOGRAFICA [1 / 3]

Genere: documentazione allegata

Tipo: immagine digitale PCD

Specifiche: <CONV302> da rivedere - proviene da IMR

Nome del file: IMG0055.PCD

DOCUMENTAZIONE FOTOGRAFICA [2 / 3]

Genere: documentazione allegata

Specifiche: <CONV302> da rivedere - proviene da IMC

Visibilità immagine: 1

Percorso relativo del file: S:\Pisani\Immagini Sirbec\720032812841

Nome del file: Pin2IMG0055.jpg

DOCUMENTAZIONE FOTOGRAFICA [3 / 3]

Genere: documentazione esistente

Tipo: diapositiva colore

Codice identificativo: PC210055

Note: 1995

Specifiche: <CONV302> da rivedere - proviene da FTA

IMMAGINI DATABASE

Path dell'immagine originale: M0040

Nome file dell'immagine originale: IMG0055.jpg

BIBLIOGRAFIA [1 / 4]

Genere: bibliografia specifica

Autore: De Micheli M.

Titolo contributo: Antonio Ruggero Giorgi: la guerra, la terra, le sue genti

Luogo di edizione: Mantova

Anno di edizione: 1975

V., pp., nn.: p.38

BIBLIOGRAFIA [2 / 4]

Genere: bibliografia specifica

Autore: Perina C./ Dall'Acqua M.

Titolo contributo: Collezione Antonio Ruggero Giorgi. Opere, 1910 - 1979

Luogo di edizione: Mantova

Anno di edizione: 1982

BIBLIOGRAFIA [3 / 4]

Genere: bibliografia di confronto

Autore: Cerritelli C.

Titolo contributo: Arte a Mantova 1950-1999

Luogo di edizione: Mantova

Anno di edizione: 2000

V., pp., nn.: pp. 106 - 109, 489 - 490

BIBLIOGRAFIA [4 / 4]

Genere: bibliografia di confronto

Autore: Birolli Z.

Titolo contributo: Arte a Mantova 1900 -1950

Luogo di edizione: Milano

Anno di edizione: 1999

V., pp., nn.: pp. 33, 172 - 174

COMPILAZIONE

COMPILAZIONE

Data: 1995

Specifiche ente schedatore: Comune di Mantova

Nome: Pisani, Chiara

Funzionario responsabile: Erbesato, Gian Maria

AGGIORNAMENTO-REVISIONE

Data: 2005

Nome: Pisani, Chiara

Ente: Comune di Mantova

GESTIONE ARCHIVIO

ULTIMA MODIFICA SCHEDA

Ultima modifica scheda - data: 2021/07/15

Ultima modifica scheda - ora: 16.25

PUBBLICAZIONE SCHEDA

Pubblicazione scheda - stato: 1

Pubblicazione scheda - data ultima pubblicazione: 2021/07/16

Pubblicazione scheda - ora ultima pubblicazione: 02.00