Filare di alberi

Bergonzoni, Aldo

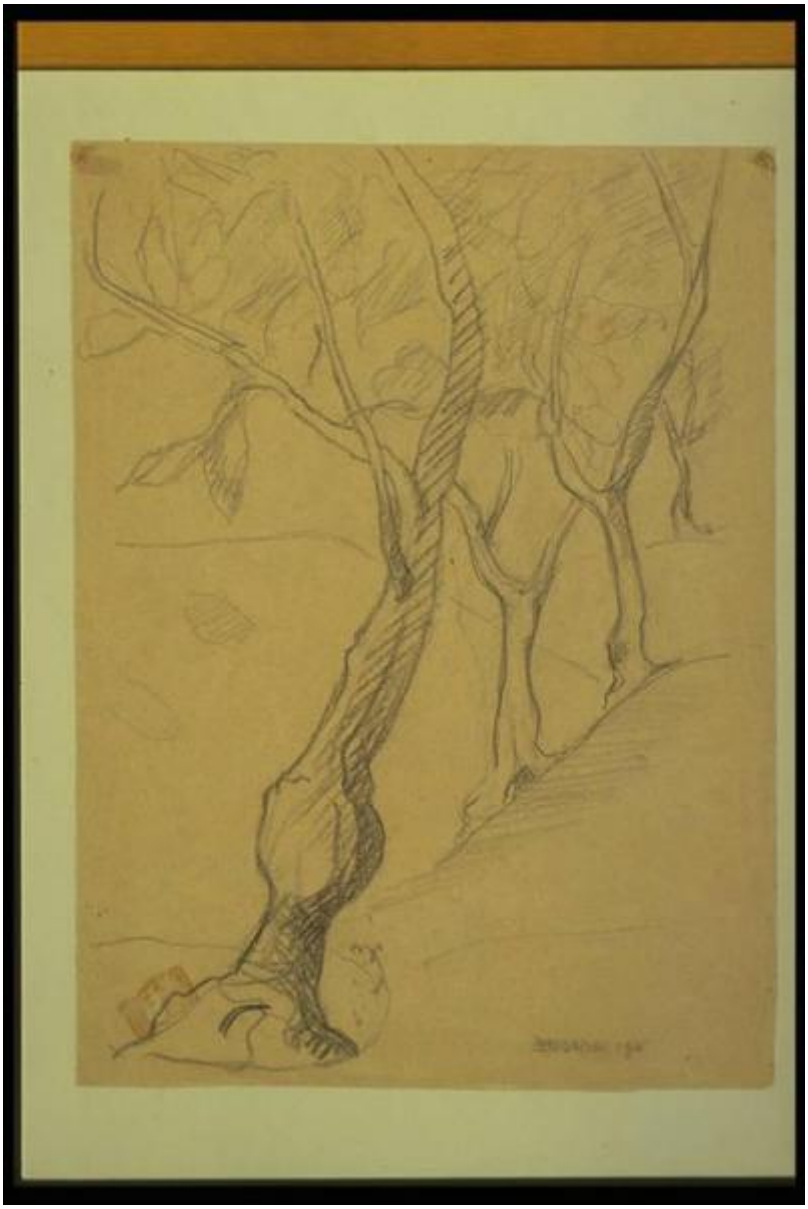

Link risorsa: https://www.lombardiabeniculturali.it/opere-arte/schede/M0070-00074/

Scheda SIRBeC: https://www.lombardiabeniculturali.it/opere-arte/schede-complete/M0070-00074/

CODICI

Unità operativa: M0070

Numero scheda: 74

Codice scheda: M0070-00074

Visibilità scheda: 2

Utilizzo scheda per diffusione: 03

Tipo scheda: D

Livello ricerca: P

CODICE UNIVOCO

Codice regione: 03

Numero catalogo generale: 00623989

Ente schedatore: R03/ Comune di Mantova

Ente competente: S23

RELAZIONI

RELAZIONI CON ALTRI BENI

Tipo relazione: correlazione

Tipo scheda: OA

Codice bene: 0300623989

OGGETTO

Gruppo oggetti: disegno

OGGETTO

Definizione: disegno

Identificazione: opera isolata

Disponibiltà del bene: reale

SOGGETTO

Categoria generale: paesaggio

Identificazione: Filare di alberi

LOCALIZZAZIONE GEOGRAFICO-AMMINISTRATIVA

LOCALIZZAZIONE GEOGRAFICO-AMMINISTRATIVA ATTUALE

Stato: Italia

Regione: Lombardia

Provincia: MN

Nome provincia: Mantova

Codice ISTAT comune: 020030

Comune: Mantova

COLLOCAZIONE SPECIFICA

Denominazione struttura conservativa - livello 1: Museo Civico di Palazzo Te

CRONOLOGIA

CRONOLOGIA GENERICA

Secolo: sec. XX

CRONOLOGIA SPECIFICA

Da: 1936

Validità: post

A: 1936

Validità: ante

Motivazione cronologia: data

DEFINIZIONE CULTURALE

AUTORE

Autore/Nome scelto: Bergonzoni, Aldo

Dati anagrafici/Periodo di attività: 1899/1976

Motivazione dell’attribuzione: firma

DATI TECNICI

Materia e tecnica: matita

Materia e tecnica: carta

MISURE

Altezza: 32,5

Lunghezza: 25

Indicazioni sul soggetto: PIANTE.

DATI ANALITICI

ISCRIZIONI

Classe di appartenenza: documentaria

Lingua: italiana

Tecnica di scrittura: a matita

Posizione: In basso a destra

Trascrizione: BERGONZONI 1936

Notizie storico-critiche: Filare di alberi dal tronco contorto visto in diagonale.

CONSERVAZIONE

STATO DI CONSERVAZIONE

Data: 1995

Stato di conservazione: discreto

Indicazioni specifiche: Tracce di colla agli angoli

CONDIZIONE GIURIDICA E VINCOLI

CONDIZIONE GIURIDICA

Indicazione generica: proprietà Ente pubblico territoriale

Indicazione specifica: Comune di Mantova

FONTI E DOCUMENTI DI RIFERIMENTO

DOCUMENTAZIONE FOTOGRAFICA [1 / 3]

Genere: documentazione allegata

Tipo: immagine digitale PCD

Specifiche: <CONV302> da rivedere - proviene da IMR

Nome del file: IMG0073.PCD

DOCUMENTAZIONE FOTOGRAFICA [2 / 3]

Genere: documentazione allegata

Specifiche: <CONV302> da rivedere - proviene da IMC

Visibilità immagine: 1

Percorso relativo del file: S:\Pisani\Immagini Sirbec\005632514188

Nome del file: PIN6IMG0073.jpg

DOCUMENTAZIONE FOTOGRAFICA [3 / 3]

Genere: documentazione esistente

Tipo: diapositiva colore

Codice identificativo: MD190073

Note: 1995

Specifiche: <CONV302> da rivedere - proviene da FTA

IMMAGINI DATABASE

Path dell'immagine originale: M0070

Nome file dell'immagine originale: IMG0073.jpg

BIBLIOGRAFIA [1 / 2]

Genere: bibliografia specifica

Autore: Aldo Bergonzoni

Titolo contributo: Aldo Bergonzoni (1899-1976)

Luogo di edizione: Mantova

Anno di edizione: 1979

BIBLIOGRAFIA [2 / 2]

Genere: bibliografia specifica

Autore: Disegno Mantovano

Titolo contributo: Disegno mantovano del '900

Luogo di edizione: Mantova

Anno di edizione: 1984

COMPILAZIONE

COMPILAZIONE

Data: 1995

Specifiche ente schedatore: Comune di Mantova

Nome: Marchi, Daniela

Funzionario responsabile: Erbesato, Gian Maria

AGGIORNAMENTO-REVISIONE

Data: 2005

Nome: Pisani, Chiara

Ente: Comune di Mantova

GESTIONE ARCHIVIO

ULTIMA MODIFICA SCHEDA

Ultima modifica scheda - data: 2021/07/15

Ultima modifica scheda - ora: 16.25

PUBBLICAZIONE SCHEDA

Pubblicazione scheda - stato: 1

Pubblicazione scheda - data ultima pubblicazione: 2021/07/16

Pubblicazione scheda - ora ultima pubblicazione: 02.00