VENERE AL BAGNO

Pippi Giulio detto Giulio Romano; Primaticcio Francesco (attr.)

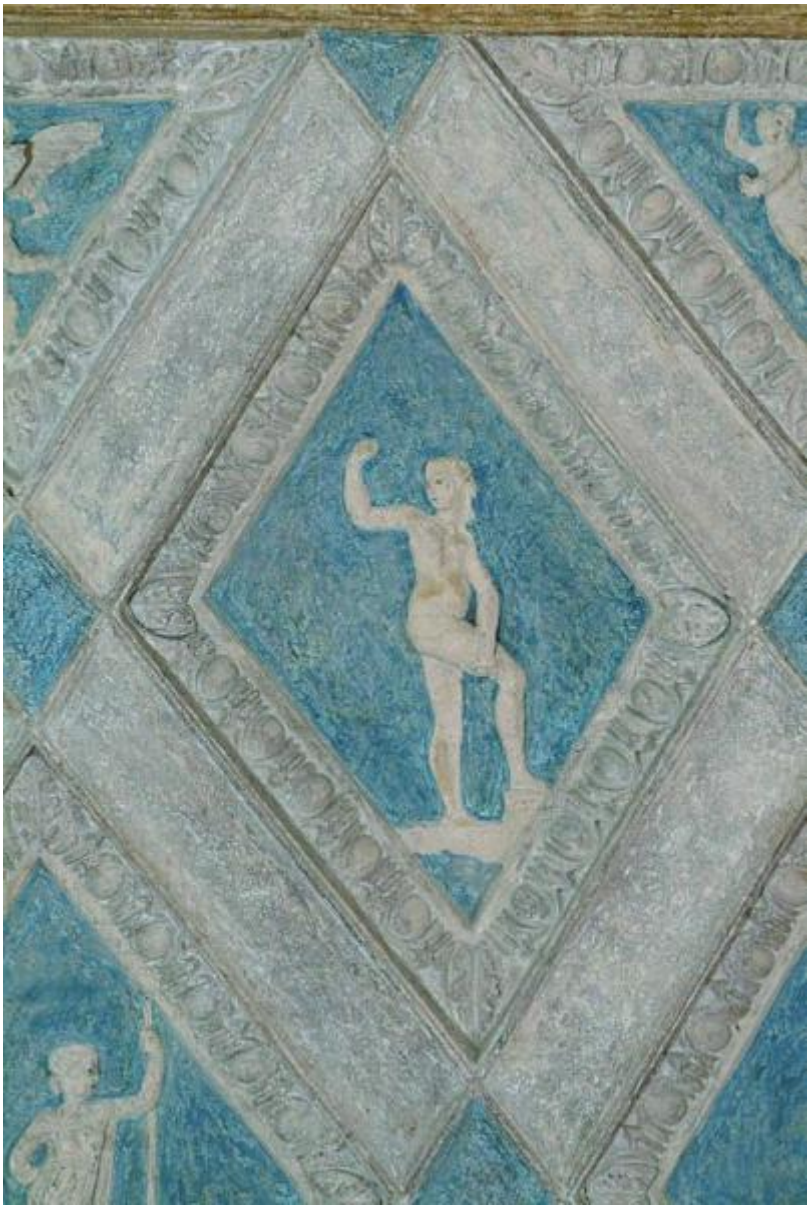

Link risorsa: https://www.lombardiabeniculturali.it/opere-arte/schede/M0210-00120/

Scheda SIRBeC: https://www.lombardiabeniculturali.it/opere-arte/schede-complete/M0210-00120/

CODICI

Unità operativa: M0210

Numero scheda: 120

Codice scheda: M0210-00120

Visibilità scheda: 2

Utilizzo scheda per diffusione: 03

Tipo scheda: OA

Livello ricerca: P

CODICE UNIVOCO

Codice regione: 03

Numero catalogo generale: 02128994

Ente schedatore: R03/ Comune di Mantova

Ente competente: S23

RELAZIONI

STRUTTURA COMPLESSA

Livello: 113

Codice bene radice: 0302128994

Codice IDK della scheda di livello superiore: M0210-00005

OGGETTO

Gruppo oggetti: scultura

OGGETTO

Definizione: rilievo

Identificazione: elemento d'insieme

Posizione: Volta: vela est, secondo ordine, VII formella

Disponibiltà del bene: reale

SOGGETTO

Categoria generale: mitologia

Identificazione: VENERE AL BAGNO

LOCALIZZAZIONE GEOGRAFICO-AMMINISTRATIVA

LOCALIZZAZIONE GEOGRAFICO-AMMINISTRATIVA ATTUALE

Stato: Italia

Regione: Lombardia

Provincia: MN

Nome provincia: Mantova

Codice ISTAT comune: 020030

Comune: Mantova

COLLOCAZIONE SPECIFICA

Denominazione struttura conservativa - livello 1: Museo Civico di Palazzo Te

CRONOLOGIA

CRONOLOGIA GENERICA

Secolo: sec. XVI

Frazione di secolo: secondo quarto

CRONOLOGIA SPECIFICA

Da: 1527

Validità: ca.

A: 1528

Validità: ca.

Motivazione cronologia: bibliografia

Motivazione cronologia: analisi stilistica

DEFINIZIONE CULTURALE

AUTORE [1 / 3]

Ruolo: ideatore

Autore/Nome scelto: Pippi Giulio detto Giulio Romano

Dati anagrafici/Periodo di attività: 1499 ca./ 1546

Codice scheda autore: RL010-01766

Sigla per citazione: 00000529

Motivazione dell’attribuzione [1 / 2]: bibliografia

Motivazione dell’attribuzione [2 / 2]: analisi stilistica

AUTORE [2 / 3]

Ruolo: esecutore

Autore/Nome scelto: Pippi Giulio detto Giulio Romano

Dati anagrafici/Periodo di attività: 1499 ca./ 1546

Codice scheda autore: RL010-01766

Sigla per citazione: 00000529

Riferimento all’autore: bottega

Motivazione dell’attribuzione: analisi stilistica

AUTORE [3 / 3]

Ruolo: esecutore

Autore/Nome scelto: Primaticcio Francesco

Dati anagrafici/Periodo di attività: 1504/ 1570

Codice scheda autore: RL010-01833

Sigla per citazione: 00001122

Riferimento all’autore: attr.

Motivazione dell’attribuzione: analisi stilistica

DATI TECNICI

Materia e tecnica: stucco

Materia e tecnica: stucco a stampo

MISURE

Unità: m

Altezza: 0,88

Larghezza: 0,59

Specifiche: Le misure si riferiscono alle diagonali che uniscono gli angoli della losanga.

Validità: ca.

Codifica Iconclass: 31 A 72

Indicazioni sul soggetto: DIVINITA': Venere. NUDI FEMMINILI. DECORAZIONI: kymation (ionico).

DATI ANALITICI

Notizie storico-critiche
Lo scomparto di forma romboidale ospita la rappresentazione di una donna nuda. Il braccio destro è sollevato verso l'alto, la sinistra è invece abbassata verso la coscia destra. La figura ricorda da vicino l'immagine di Venere, raffigurata insieme a Marte nella scena del bagno sulla parete settentrionale nella Camera di Amore e Psiche. Rispetto all'affresco la posizione delle gambe dela dea risulta qui invertita. Amedeo Belluzzi (1998) assegna a questo stucco il numero 195.
La cornice che delimita lo spazio, decorata con un kymation ionico, è stata eseguita per prima, a mezzo di stampo. All'interno dello scomparto è stata poi stesa la malta di fondo, sulla quale è stato riportato il disegno del rilievo. Sulla base di questo è stata poi modellata in loco la figura, realizzata su di un'anima in chiodi di ferro, conficcati nella muratura in laterizio della volta.
Tanto la cornice quanto la figurazione sono eseguite in due strati: uno sottostante più leggero, poroso e grigio rosato, ed uno superficiale più chiaro e compatto. La finitura originale prevedeva uno scialbo a calce di cui sono rimaste poche tracce. L'azzurro del fondo del lacunare è di restauro, ma ripropone l'originale cromia cinquecentesca.

CONSERVAZIONE

STATO DI CONSERVAZIONE

Data: 2007

Stato di conservazione: buono

Fonte: osservazione diretta

RESTAURI E ANALISI

RESTAURI [1 / 2]

Data: 1988

Descrizione intervento: Pulitura

Ente responsabile: SBAS MN

Nome operatore: Mingardi G.

RESTAURI [2 / 2]

Data: 2000

Ente responsabile: SBAS MN

Note
Descrizione: Consolidamento dei distacchi fra strati preparatori con malta idraulica (LedanTB1) e resina acrilica. Rimozione di vecchie stuccature in gesso. Pulitura con acqua addizionata di tensioattivo (NeoDes) e con impacchi di carbonato d'ammonio in soluzione satura. Rimozione a bisturi degli scialbi sovrammessi. Stuccatura delle lacune con calce idrata e polvere di marmo (1:3). Velatura in acquarello azzurro del fondo. Velatura con leggero scialbo di calce e terre ventilate dei rilievi in stucco.

Nome operatore [1 / 2]: Ceriotti C.

Nome operatore [2 / 2]: Fontanini A.

CONDIZIONE GIURIDICA E VINCOLI

CONDIZIONE GIURIDICA

Indicazione generica: proprietà Ente pubblico territoriale

Indicazione specifica: Comune di Mantova

FONTI E DOCUMENTI DI RIFERIMENTO

DOCUMENTAZIONE FOTOGRAFICA

Genere: documentazione allegata

Tipo: fotografia colore

Codice identificativo: SEL119.tif

Note: 2007

Nome del file: SEL119.tif

IMMAGINI DATABASE

Descrizione immagine: 2007

Path dell'immagine originale: M0210

Nome file dell'immagine originale: SEL119.jpg

BIBLIOGRAFIA [1 / 3]

Genere: bibliografia di confronto

Autore: Bazzotti U.

Titolo libro o rivista: Palazzo Te a Mantova

Luogo di edizione: Milano

Anno di edizione: 2004

Codice scheda bibliografia: M0230-00010

BIBLIOGRAFIA [2 / 3]

Genere: bibliografia di confronto

Autore: Belluzzi A.

Titolo libro o rivista: Palazzo Te a Mantova

Luogo di edizione: Modena

Anno di edizione: 1998

Codice scheda bibliografia: M0230-00013

V., tavv., figg.: 195

BIBLIOGRAFIA [3 / 3]

Genere: bibliografia di confronto

Autore: Vinti F.

Titolo libro o rivista: Giulio Romano pittore e l'Antico

Luogo di edizione: Firenze

Anno di edizione: 1995

Codice scheda bibliografia: M0230-00020

ACCESSO AI DATI

SPECIFICHE DI ACCESSO AI DATI

Profilo di accesso: 1

Motivazione: dati liberamente accessibili

COMPILAZIONE

COMPILAZIONE

Data: 2008

Specifiche ente schedatore: Comune di Mantova

Nome: Bonoldi, Lorenzo

Funzionario responsabile: Bazzotti, Ugo

Funzionario responsabile: Benetti, Stefano

AGGIORNAMENTO-REVISIONE

Data: 2010

Nome: Pisani, Chiara

Ente: Comune di Mantova

Funzionario responsabile: Benetti, Stefano

GESTIONE ARCHIVIO

ULTIMA MODIFICA SCHEDA

Ultima modifica scheda - data: 2021/07/15

Ultima modifica scheda - ora: 17.06

PUBBLICAZIONE SCHEDA

Pubblicazione scheda - stato: 1

Pubblicazione scheda - data ultima pubblicazione: 2021/07/16

Pubblicazione scheda - ora ultima pubblicazione: 02.00

Pubblicazione scheda - data precedente pubblicazione: 2015/09/16

Pubblicazione scheda - ora precedente pubblicazione: 11.08