Boccale

produzione romagnola

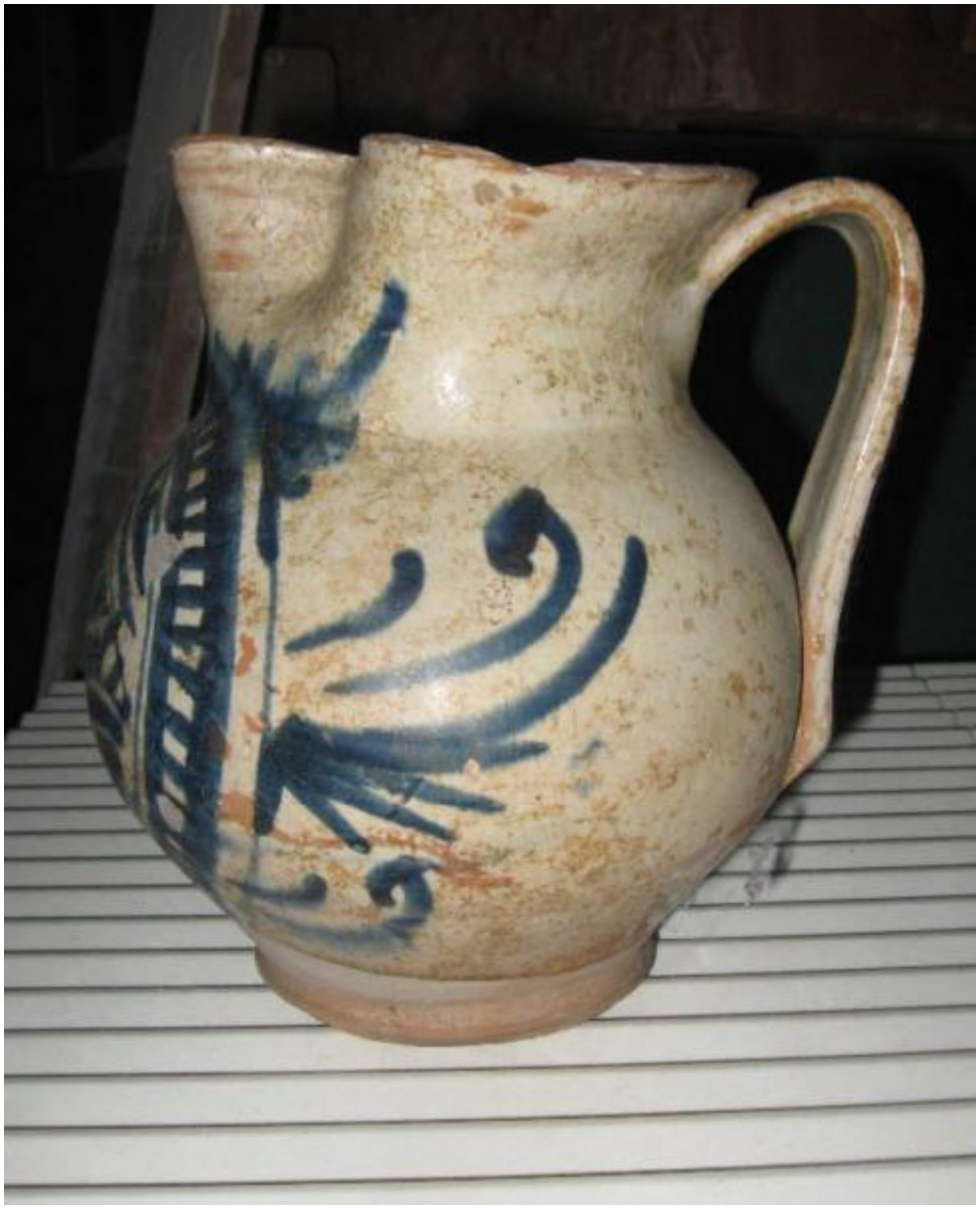

Link risorsa: https://www.lombardiabeniculturali.it/opere-arte/schede/M0230-00435/

Scheda SIRBeC: https://www.lombardiabeniculturali.it/opere-arte/schede-complete/M0230-00435/

CODICI

Unità operativa: M0230

Numero scheda: 435

Codice scheda: M0230-00435

Visibilità scheda: 2

Utilizzo scheda per diffusione: 03

Tipo scheda: OA

Livello ricerca: P

CODICE UNIVOCO

Codice regione: 03

Numero catalogo generale: 00080074

Ente schedatore: R03/ Comune di Mantova

Ente competente: S23

OGGETTO

Gruppo oggetti: ceramiche e porcellane

OGGETTO

Definizione: boccale

Identificazione: opera isolata

Identificazione: MOTIVI DECORATIVI VEGETALI

LOCALIZZAZIONE GEOGRAFICO-AMMINISTRATIVA

LOCALIZZAZIONE GEOGRAFICO-AMMINISTRATIVA ATTUALE

Stato: Italia

Regione: Lombardia

Provincia: MN

Nome provincia: Mantova

Codice ISTAT comune: 020030

Comune: Mantova

COLLOCAZIONE SPECIFICA

Denominazione struttura conservativa - livello 1: Museo di Palazzo Ducale

CRONOLOGIA

CRONOLOGIA GENERICA

Secolo: sec. XVI

CRONOLOGIA SPECIFICA

Da: 1500

Validità: ca.

A: 1599

Validità: ca.

Motivazione cronologia: analisi stilistica

DEFINIZIONE CULTURALE

AMBITO CULTURALE [1 / 2]

Denominazione: produzione romagnola

Riferimento all'intervento: ceramista

Motivazione dell'attribuzione: analisi stilistica

AMBITO CULTURALE [2 / 2]

Denominazione: produzione veneta

Riferimento all'intervento: ceramista

Motivazione dell'attribuzione: analisi stilistica

DATI TECNICI

Materia e tecnica: ceramica dipinta

Materia e tecnica: ceramica invetriata

MISURE

Unità: cm

Altezza: 20

Diametro: 19

Validità: ca.

DATI ANALITICI

DESCRIZIONE

Indicazioni sull'oggetto
Boccale a corpo sferoidale con corto collo e larga bocca trilobata, ingobbiato e dipinto, sotto vetrina; argilla rossa; interno invetriato; piede piatto; decorazione consistente in medaglione raggiato, all'interno del quale é una decorazione a grande foglia distesa bipartita in azzurro e bianco; segni lineari obliqui sull'ansa; colore: bleu.

Indicazioni sul soggetto: DECORAZIONI: medaglione; foglia.

Notizie storico-critiche
Il boccale rientra tra le ceramiche consegnate dal Comune di Mantova al Museo di Palazzo Ducale in data 17 marzo 1915 (cfr. DO): giunte alla reggia cittadina, esse furono collocate in tre distinte vetrine in legno di pioppo lucidato nella Sala delle Armi (detta anche "delle Ceramiche") del Castello di S. Giorgio. La prima, a tre sportelli, con alzata, conteneva 69 pezzi di ceramica mantovana (nn. invv. genn. 11623-11692); la seconda, a quattro sportelli, senza alzata, 86 frammenti ancora di produzione mantovana (nn. invv. genn. 11705-11790); la terza, infine, a sei sportelli e di forma esagonale, conteneva 63 frammenti d'importazione, benché rinvenuti in scavi operati a Mantova (nn. invv. genn. 11795-11857). Al di sopra delle prime due vetrine erano stati collocati bassorilievi e targhe in terracotta, anch'essi - in larga misura - di proprietà comunale.
Il Direttore di Palazzo Ducale Giannantoni (1929, p. 128) introduce la breve descrizione delle tre vetrine collocate in Castello specificando che, con esse, "continua l'esposizione del Museo civico": le vetrine contengono "alcuni esemplari dell'arte della ceramica fiorita in Mantova nei secoli XV e XVI". Tali contenitori, tuttavia, ospitarono anche frammenti non di proprietà comunale, come verificabile analizzando i singoli numeri di inventario generale compresi nei relativi intervalli di contenuto.
Il boccale in esame era collocato nella vetrina a quattro sportelli, senza alzata. Il motivo del medaglione raggiato guida verso una produzione romagnola, sebbene il tipo di foglia di prezzemolo possa indicare anche una manifattura veneta. Trattasi di "mezzamaiolica" (terracotta ingobbiata e dipinta, sotto vetrina piombifera).

CONSERVAZIONE

STATO DI CONSERVAZIONE

Data: 2014

Stato di conservazione: mediocre

Fonte: osservazione diretta

RESTAURI E ANALISI

RESTAURI

Data: 1978

Ente responsabile: SBAS MN

Responsabile scientifico: Toesca Bertelli I.

Nome operatore: Cornacchione A.

CONDIZIONE GIURIDICA E VINCOLI

CONDIZIONE GIURIDICA

Indicazione generica: proprietà Ente pubblico territoriale

Indicazione specifica: Comune di Mantova

FONTI E DOCUMENTI DI RIFERIMENTO

DOCUMENTAZIONE FOTOGRAFICA [1 / 4]

Genere: documentazione allegata

Tipo: fotografia digitale colore

Data: 2014/11/07

Codice identificativo: 8133_2014 (3)

Percorso relativo del file: Ceramiche_01

Nome del file: 8133_2014 (3).JPG

DOCUMENTAZIONE FOTOGRAFICA [2 / 4]

Genere: documentazione allegata

Tipo: fotografia digitale colore

Data: 2014/11/07

Codice identificativo: 8133_2014 (2)

Percorso relativo del file: Ceramiche_01

Nome del file: 8133_2014 (2).JPG

DOCUMENTAZIONE FOTOGRAFICA [3 / 4]

Genere: documentazione allegata

Tipo: fotografia digitale colore

Data: 2014/11/07

Codice identificativo: 8133_2014 (1)

Percorso relativo del file: Ceramiche_01

Nome del file: 8133_2014 (1).JPG

DOCUMENTAZIONE FOTOGRAFICA [4 / 4]

Genere: documentazione allegata

Tipo: fotografia digitale b/n

Data: 1977

Codice identificativo: 8133

Percorso relativo del file: Ceramiche_01

Nome del file: 8133.JPG

IMMAGINI DATABASE [1 / 4]

Path dell'immagine originale: M0230

Nome file dell'immagine originale: 8133_2014 (3).jpg

IMMAGINI DATABASE [2 / 4]

Path dell'immagine originale: M0230

Nome file dell'immagine originale: 8133_2014 (2).jpg

IMMAGINI DATABASE [3 / 4]

Path dell'immagine originale: M0230

Nome file dell'immagine originale: 8133_2014 (1).jpg

IMMAGINI DATABASE [4 / 4]

Path dell'immagine originale: M0230

Nome file dell'immagine originale: 8133.jpg

FONTI E DOCUMENTI [1 / 2]

Genere: documentazione esistente

Tipo: verbale di consegna

Autore: Ferrarini C./ Pacchioni G.

Denominazione
Verbale di presa in consegna degli oggetti che costituiscono la raccolta civica di epigrafie e sculture medievali e moderne che si trovano nelle sale A-B-C-D-E-F al pianterreno del palazzo accademico

Data: 1915/03/17

Foglio Carta: n. 631

Nome dell'archivio: Biblioteca Comunale di Mantova

Posizione: cart.G, fasc.2

FONTI E DOCUMENTI [2 / 2]

Genere: documentazione esistente

Tipo: scheda dattiloscritta

Autore: Giannantoni N. (?)

Denominazione: Sala delle Armi, n. 3

Data: sec. XX/ secondo quarto

Nome dell'archivio: Archivio Storico Diocesano di Mantova

Posizione: Fondo Pecorari

BIBLIOGRAFIA [1 / 4]

Genere: bibliografia di confronto

Autore: Giannantoni N.

Titolo libro o rivista: Il Palazzo Ducale di Mantova

Luogo di edizione: Roma

Anno di edizione: 1929

Codice scheda bibliografia: M0230

V., pp., nn.: p. 128

BIBLIOGRAFIA [2 / 4]

Genere: bibliografia di confronto

Autore: Ozzola L.

Titolo libro o rivista: Il Museo d'Arte Medievale e Moderna del Palazzo Ducale di Mantova

Luogo di edizione: Mantova

Anno di edizione: 1950

Codice scheda bibliografia: M0230

V., pp., nn.: pp. 55-56, nn. 190-198

V., tavv., figg.: fig. 288

BIBLIOGRAFIA [3 / 4]

Genere: bibliografia specifica

Autore: Ceramiche Palazzo

Titolo libro o rivista: Ceramiche nel Palazzo Ducale di Mantova

Luogo di edizione: Mantova

Anno di edizione: 1981

Codice scheda bibliografia: M0230

V., pp., nn.: p. 67, n. 16

BIBLIOGRAFIA [4 / 4]

Genere: bibliografia di confronto

Autore: Palvarini Gobio Casali M.

Titolo libro o rivista: La ceramica a Mantova

Luogo di edizione: Ferrara

Anno di edizione: 1987

Codice scheda bibliografia: M0230

ACCESSO AI DATI

SPECIFICHE DI ACCESSO AI DATI

Profilo di accesso: 1

Motivazione: dati liberamente accessibili

COMPILAZIONE

COMPILAZIONE

Data: 2014

Specifiche ente schedatore: Comune di Mantova

Nome: Marocchi, Giulia

Referente scientifico: Pisani, Chiara

Funzionario responsabile: Benetti, Stefano

GESTIONE ARCHIVIO

ULTIMA MODIFICA SCHEDA

Ultima modifica scheda - data: 2021/07/15

Ultima modifica scheda - ora: 17.14

PUBBLICAZIONE SCHEDA

Pubblicazione scheda - stato: 1

Pubblicazione scheda - data ultima pubblicazione: 2021/07/16

Pubblicazione scheda - ora ultima pubblicazione: 02.00

Pubblicazione scheda - data precedente pubblicazione: 2017/04/15

Pubblicazione scheda - ora precedente pubblicazione: 09.30