La cucitrice

Fumagalli, Giovanni

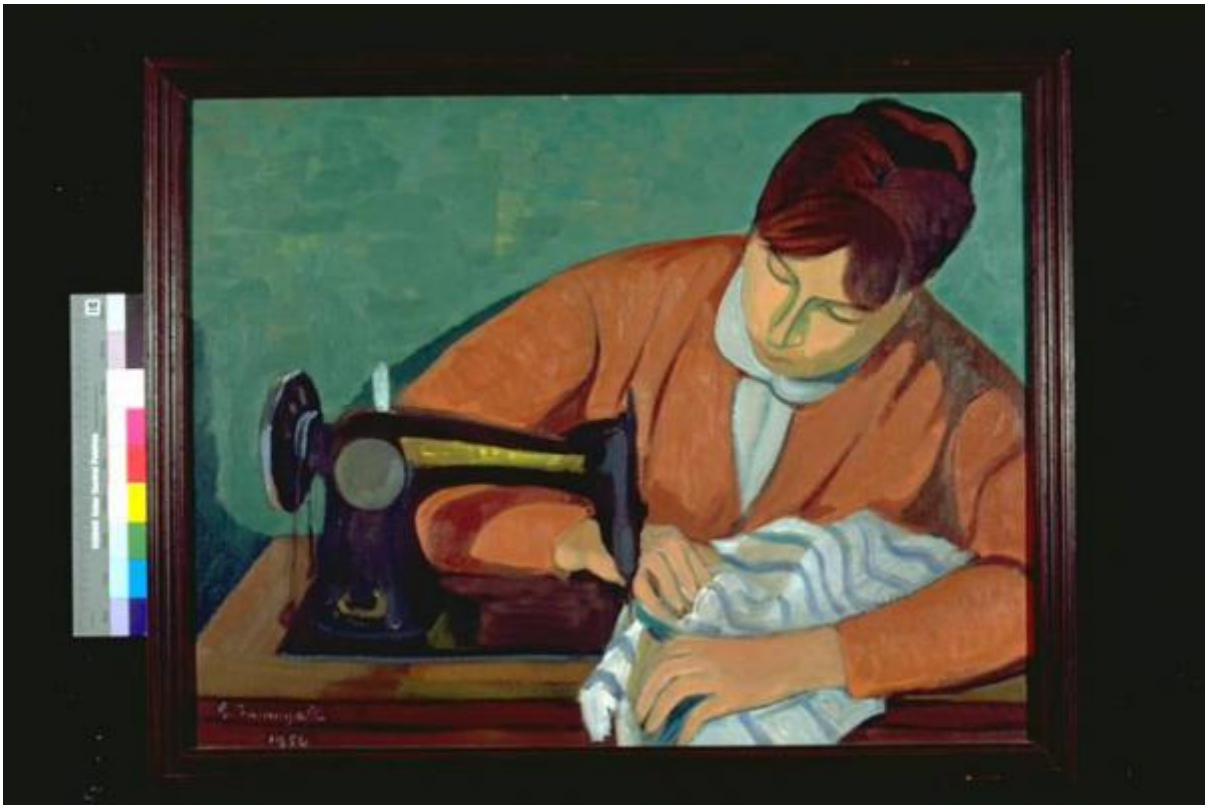

Link risorsa: https://www.lombardiabeniculturali.it/opere-arte/schede/MN110-00135/

Scheda SIRBeC: https://www.lombardiabeniculturali.it/opere-arte/schede-complete/MN110-00135/

CODICI

Unità operativa: MN110

Numero scheda: 135

Codice scheda: MN110-00135

Visibilità scheda: 3

Utilizzo scheda per diffusione: 03

Tipo scheda: OA

Livello ricerca: C

CODICE UNIVOCO

Codice regione: 03

Ente schedatore: R03/ Provincia di Mantova

Ente competente: S23

RELAZIONI

RELAZIONI CON ALTRI BENI

Tipo relazione: scheda storica

Tipo scheda: OA

Codice bene: 171

OGGETTO

Gruppo oggetti: pittura

OGGETTO

Definizione: dipinto

Identificazione: opera isolata

Disponibiltà del bene: reale

SOGGETTO

Categoria generale: genere

Identificazione: Operaia alla macchina da cucire

Titolo: La cucitrice

LOCALIZZAZIONE GEOGRAFICO-AMMINISTRATIVA

LOCALIZZAZIONE GEOGRAFICO-AMMINISTRATIVA ATTUALE

Stato: Italia

Regione: Lombardia

Provincia: MN

Nome provincia: Mantova

Codice ISTAT comune: 020065

Comune: Suzzara

COLLOCAZIONE SPECIFICA

Tipologia: palazzo

Denominazione: Municipio di Suzzara

Denominazione spazio viabilistico: Piazza Castello, 1

Denominazione struttura conservativa - livello 1: Galleria Civica di Arte Contemporanea

Tipologia struttura conservativa: museo

Collocazione originaria: SC

ALTRE LOCALIZZAZIONI GEOGRAFICO-AMMINISTRATIVE

Tipo di localizzazione: luogo di collocazione successiva

LOCALIZZAZIONE GEOGRAFICO-AMMINISTRATIVA

Provincia: MN

Comune: Suzzara

COLLOCAZIONE SPECIFICA

Tipologia: scuola

Qualificazione: materna

Denominazione: Scuola materna Ferrante Aporti

Denominazione struttura conservativa - livello 1: PREMIO SUZZARA 1957

DATA

Data ingresso: 1957

Data uscita: 1957

DATI PATRIMONIALI E COLLEZIONI

INVENTARIO

Data: 2000

Numero: 171

Transcodifica del numero di inventario: 000171

CRONOLOGIA

CRONOLOGIA GENERICA

Secolo: sec. XX

Frazione di secolo: terzo quarto

CRONOLOGIA SPECIFICA

Da: 1956

Validità: post

A: 1956

Validità: ante

Motivazione cronologia: data

DEFINIZIONE CULTURALE

AUTORE

Ruolo: esecutore

Autore/Nome scelto: Fumagalli, Giovanni

Dati anagrafici/Periodo di attività: 1902-1995

Motivazione dell’attribuzione: firma

DATI TECNICI

Materia e tecnica: olio su tela

MISURE

Altezza: 70

Larghezza: 90

Codifica Iconclass: 31 AA 23 5 : 46 A 17

Indicazioni sul soggetto: FIGURE: OPERAIA. OGGETTI: MACCHINA DA CUCIRE. ATTIVITA' UMANE: CUCIRE.

DATI ANALITICI

ISCRIZIONI [1 / 9]

Classe di appartenenza: documentaria

Tecnica di scrittura: a pennello

Tipo di caratteri: corsivo

Posizione: in basso a sinistra

Trascrizione: G. Fumagalli 1956

ISCRIZIONI [2 / 9]

Classe di appartenenza: etichetta frammentaria

Tecnica di scrittura: tipografico - pennarello

Tipo di caratteri: stampato - corsivo

Posizione: retro della tela - in alto a destra

Trascrizione: ...che cuce Prezzo £. 100.000

ISCRIZIONI [3 / 9]

Classe di appartenenza: etichetta

Tecnica di scrittura: a pennarello

Tipo di caratteri: lettere capitali

Posizione: retro del telaio - stecca superiore

Trascrizione: S. I. 3

ISCRIZIONI [4 / 9]

Classe di appartenenza: documentaria

Tecnica di scrittura: a pennarello

Tipo di caratteri: lettere capitali

Posizione: retro del telaio - stecca superiore

Trascrizione: F

ISCRIZIONI [5 / 9]

Classe di appartenenza: etichetta

Tecnica di scrittura: tipografico

Posizione: retro del telaio - stecca superiore

Trascrizione: 4

ISCRIZIONI [6 / 9]

Classe di appartenenza: documentaria

Tecnica di scrittura: a pennarello

Posizione: retro del telaio - stecca superiore

Trascrizione: 34

ISCRIZIONI [7 / 9]

Classe di appartenenza: documentaria

Tecnica di scrittura: a pennello

Tipo di caratteri: corsivo

Posizione: retro del telaio - stecca destra

Trascrizione: Foro Bonaparte 57 Milano

ISCRIZIONI [8 / 9]

Classe di appartenenza: etichetta

Tecnica di scrittura: tipografico - pennarello

Tipo di caratteri: stampato

Posizione: retro del telaio - stecca inferiore

Trascrizione: Comune di Suzzara Galleria d'Arte Contemporanea 171

ISCRIZIONI [9 / 9]

Classe di appartenenza: documentaria

Tecnica di scrittura: a pennello

Tipo di caratteri: corsivo

Posizione: retro del telaio - stecca sinistra

Trascrizione: G. Fumagalli

Notizie storico-critiche
Alla X edizione del Premio Suzzara (1957) vinse una macchina da scrivere.
Stile che tende alla semplificazione delle forme e alla compostezza della composizione.

CONSERVAZIONE

STATO DI CONSERVAZIONE

Data: 2001/12/12

Stato di conservazione: buono

Fonte: osservazione diretta

CONDIZIONE GIURIDICA E VINCOLI

ACQUISIZIONE

Tipo acquisizione: donazione

Nome: Associazione Nazionale Amici del Premio Suzzara

Data acquisizione: 1974

CONDIZIONE GIURIDICA

Indicazione generica: proprietà Ente pubblico territoriale

Indicazione specifica: Comune di Suzzara

Indirizzo: P.zza Castello, 1 - 46029 Suzzara (MN)

FONTI E DOCUMENTI DI RIFERIMENTO

DOCUMENTAZIONE FOTOGRAFICA

Genere: documentazione allegata

Tipo: immagine digitale PCD

Codice identificativo: IMG0005

Nome del file: IMG0005.pcd

IMMAGINI DATABASE

Path dell'immagine originale: MN110

Nome file dell'immagine originale: IMG0005.jpg

BIBLIOGRAFIA [1 / 3]

Genere: bibliografia di confronto

Autore: Cederna A.

Titolo contributo: Questi artisti non amano la realtà, in "L'Europeo", 29 gennaio 1953

Luogo di edizione: Brescia

Anno di edizione: 1953

BIBLIOGRAFIA [2 / 3]

Genere: bibliografia di confronto

Autore: De Grada R.

Titolo contributo: Sette pittori milanesi

Luogo di edizione: Roma

Anno di edizione: 1953

BIBLIOGRAFIA [3 / 3]

Genere: bibliografia di confronto

Autore: nove maestri

Titolo contributo: nove maestri della Scuola Romana

Luogo di edizione: Torino

Anno di edizione: 1992

MOSTRE

Titolo: RAPPRESENTAZIONE DELLA FIGURA FEMMINILE NELLA CONCEZIONE DEL PREMIO SUZZARA

Numero opera nel catalogo: 49

Luogo, sede espositiva, data: SUZZARA, , 1984

COMPILAZIONE

COMPILAZIONE

Data: 2001

Specifiche ente schedatore: Provincia di Mantova

Nome: Montanari, E.

Funzionario responsabile: Negri, A.

GESTIONE ARCHIVIO

ULTIMA MODIFICA SCHEDA

Ultima modifica scheda - data: 2021/05/21

Ultima modifica scheda - ora: 19.23

PUBBLICAZIONE SCHEDA

Pubblicazione scheda - stato: 1

Pubblicazione scheda - data ultima pubblicazione: 2021/05/27

Pubblicazione scheda - ora ultima pubblicazione: 02.00

Pubblicazione scheda - data precedente pubblicazione: 2020/09/15

Pubblicazione scheda - ora precedente pubblicazione: 18.24