Mondine

Fantini, Tiziana

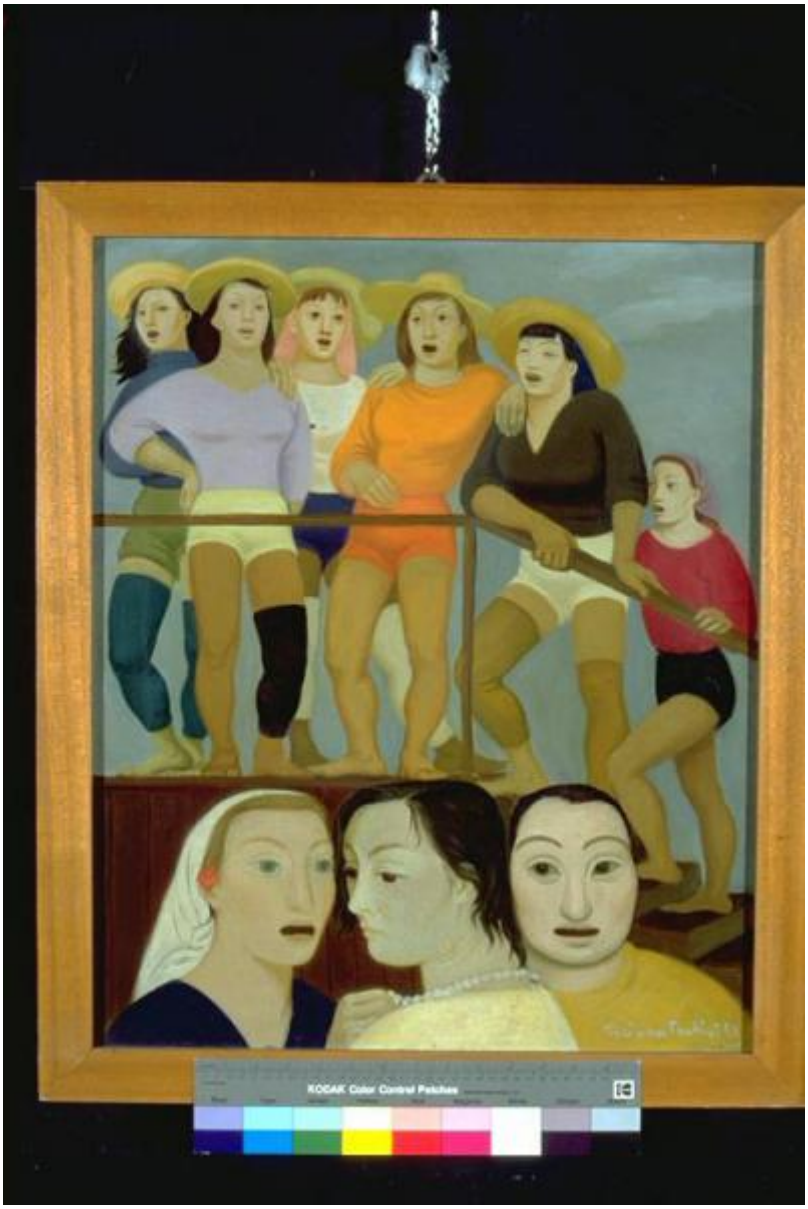

Link risorsa: https://www.lombardiabeniculturali.it/opere-arte/schede/MN120-00056/

Scheda SIRBeC: https://www.lombardiabeniculturali.it/opere-arte/schede-complete/MN120-00056/

CODICI

Unità operativa: MN120

Numero scheda: 56

Codice scheda: MN120-00056

Visibilità scheda: 3

Utilizzo scheda per diffusione: 03

NUMERO INTERNO

Numero interno: 60

Tipo scheda: OA

Livello ricerca: C

CODICE UNIVOCO

Codice regione: 03

Ente schedatore: R03/ Provincia di Mantova

Ente competente: S23

RELAZIONI

RELAZIONI CON ALTRI BENI

Tipo relazione: scheda storica

Tipo scheda: OA

Codice bene: 152

OGGETTO

Gruppo oggetti: pittura

OGGETTO

Definizione: dipinto

Identificazione: opera isolata

Disponibiltà del bene: reale

SOGGETTO

Categoria generale: genere

Identificazione: Mondine

Titolo: Mondine

LOCALIZZAZIONE GEOGRAFICO-AMMINISTRATIVA

LOCALIZZAZIONE GEOGRAFICO-AMMINISTRATIVA ATTUALE

Stato: Italia

Regione: Lombardia

Provincia: MN

Nome provincia: Mantova

Codice ISTAT comune: 020065

Comune: Suzzara

COLLOCAZIONE SPECIFICA

Tipologia: museo

Qualificazione: pubblico

Denominazione: Galleria Civica di Arte Contemporanea

Denominazione spazio viabilistico: Via Guido da Suzzara, 48/B

Denominazione struttura conservativa - livello 1: Galleria Civica di Arte Contemporanea

Tipologia struttura conservativa: museo

Collocazione originaria: SC

ALTRE LOCALIZZAZIONI GEOGRAFICO-AMMINISTRATIVE

Tipo di localizzazione: luogo di collocazione successiva

COLLOCAZIONE SPECIFICA

Tipologia: scuola

Qualificazione: superiore

Denominazione: Istituto Magistrale

Denominazione struttura conservativa - livello 1: PREMIO SUZZARA 1951

DATA

Data ingresso: 1951

Data uscita: 1951

DATI PATRIMONIALI E COLLEZIONI

INVENTARIO

Data: 2000

Numero: 152

Transcodifica del numero di inventario: 000152

GEOREFERENZIAZIONE TRAMITE PUNTO

Tipo di localizzazione: localizzazione fisica

DESCRIZIONE DEL PUNTO

PUNTO|Coordinata X: 638070,46493

PUNTO|Coordinata Y: 4983670,6137

CARATTERISTICHE DEL PUNTO

Quota s.l.m.: 20

Proiezione e Sistema di riferimento: WGS84 UTM32

CRONOLOGIA

CRONOLOGIA GENERICA

Secolo: sec. XX

Frazione di secolo: terzo quarto

CRONOLOGIA SPECIFICA

Da: 1951

Validità: post

A: 1951

Validità: ante

Motivazione cronologia: iscrizione

Motivazione cronologia: data

Motivazione cronologia: documentazione

DEFINIZIONE CULTURALE

AUTORE

Ruolo: esecutore

Autore/Nome scelto: Fantini, Tiziana

Motivazione dell’attribuzione: firma

DATI TECNICI

Materia e tecnica: olio su tela

MISURE

Altezza: 66

Larghezza: 54,4

Codifica Iconclass: 47 I 1 : 31 A (MONDINE) : 31 AA 21 1 : 31 D 15

Indicazioni sul soggetto: FIGURE: MONDINE. FIGURE: TRE TESTE FEMMINILI.

DATI ANALITICI

ISCRIZIONI [1 / 9]

Classe di appartenenza: documentaria

Tecnica di scrittura: a pennello

Tipo di caratteri: corsivo

Posizione: In basso a destra

Trascrizione: Tiziana Fantini 51

ISCRIZIONI [2 / 9]

Classe di appartenenza: documentaria

Tecnica di scrittura: a pennarello

Tipo di caratteri: corsivo

Posizione: retro della tela - al centro

Trascrizione: Premiato 1951

ISCRIZIONI [3 / 9]

Classe di appartenenza: etichetta

Tecnica di scrittura: tipografico - a macchina

Tipo di caratteri: stampato - lettere capita

Posizione: retro della tela - in alto

Trascrizione
GALLERIA CIVICA D'ARTE MODERNA - SUZZARA SCHEDATURA 1973 Cognome e nome dell'artista FANTINI TIZIANA Anno di premiazione 1951 Titolo dell'opera MONDINE

ISCRIZIONI [4 / 9]

Classe di appartenenza: etichetta

Tecnica di scrittura: tipografico - a pennarell

Tipo di caratteri: stampato

Posizione: retro del telaio - stecca superiore

Trascrizione: "Comune di Suzzara Galleria d' Arte Contemporanea 152 "

ISCRIZIONI [5 / 9]

Classe di appartenenza: etichetta

Tecnica di scrittura: tipografico - a pennarell

Tipo di caratteri: stampato - lettere capita

Posizione: retro del telaio - stecca superiore

Trascrizione
IV PREMIO SUZZARA 1951 Nome e cognomeTIZIANA FANTINI Titolo dell'opera "IL CORO DELLE MONDINE" Prezzo di vendita L. 50.000 Proprietario TIZIANA FANTINI Indirizzo CORSO VENEZIA 52 MILANO Pregasi di incollare questo talloncino sul retro del dipinto o per le sculture sul fondo della base.

ISCRIZIONI [6 / 9]

Classe di appartenenza: documentaria

Tecnica di scrittura: a matita

Tipo di caratteri: corsivo

Posizione: retro del telaio - stecca superiore

Trascrizione: cso Venezia 52 Milano

ISCRIZIONI [7 / 9]

Classe di appartenenza: documentaria

Tecnica di scrittura: a pennarello

Posizione: retro del telaio - stecca superiore

Trascrizione: 16

ISCRIZIONI [8 / 9]

Classe di appartenenza: documentaria

Tecnica di scrittura: a pennarello

Posizione: retro del telaio - stecca superiore

Trascrizione: 21

ISCRIZIONI [9 / 9]

Classe di appartenenza: documentaria

Tecnica di scrittura: a pennarello

Tipo di caratteri: lettere capitali

Posizione: retro della cornice - stecca superiore

Trascrizione: B 5 F

STEMMI, EMBLEMI, MARCHI

Classe di appartenenza: bollo

Qualificazione: civile

Identificazione: doganale

Quantità: 1

Posizione: retro del telaio - stecca superiore

Descrizione: DOGANA BRENNERO - AUTOSTRADA T.E.

Notizie storico-critiche
Al IV° Premio Suzzara (1951) vinse due bambole artistiche.
Uso di un disegno ben definito che racchiude le forme concepite per volumi pieni. Il colore è steso sulla tela omogeneamente, senza lasciare intravedere il lavoro del pennello. Le donne sono caratterizzate da volti ieratici simili a madchere.Stile probabilmente desunto dal Neoclassicismo o dal Neoidealismo degli anni '20.
L'artista è in quegli anni attiva a Milano.

CONSERVAZIONE

STATO DI CONSERVAZIONE

Data: 2001/02/01

Stato di conservazione: discreto

Indicazioni specifiche
Craquelure in alcuni punti. Sollevamento di pellicola pittorica nella campitura della camicetta bianca di una mondina.

Fonte: osservazione diretta

CONDIZIONE GIURIDICA E VINCOLI

ACQUISIZIONE

Tipo acquisizione: donazione

Nome: Associazione Nazionale Amici del Premio Suzzara

Data acquisizione: 1974

CONDIZIONE GIURIDICA

Indicazione generica: proprietà Ente pubblico territoriale

Indicazione specifica: Comune di Suzzara

Indirizzo: P.zza Castello, 1 - 46029 Suzzara (MN)

FONTI E DOCUMENTI DI RIFERIMENTO

DOCUMENTAZIONE FOTOGRAFICA

Genere: documentazione allegata

Tipo: immagine digitale PCD

Codice identificativo: IMG0052

Nome del file: IMG0052.pcd

IMMAGINI DATABASE

Path dell'immagine originale: MN120

Nome file dell'immagine originale: IMG0052.jpg

MOSTRE [1 / 3]

Titolo: RASSEGNA DEI PREMI SUZZARA DAL 1948 AL 1956

Luogo, sede espositiva, data: MANTOVA, , 1956

MOSTRE [2 / 3]

Titolo: RAPPRESENTAZIONE DELLA FIGURA FEMMINILE NELLA CONCEZIONE DEL PREMIO SUZZARA

Luogo, sede espositiva, data: Suzzara, , 1984

MOSTRE [3 / 3]

Titolo: SELEZIONE DI OPERE DELLA COLLEZIONE DEL PREMIO SUZZARA

Luogo, sede espositiva, data: PRAGA, , 1985

COMPILAZIONE

COMPILAZIONE

Data: 2001

Specifiche ente schedatore: Provincia di Mantova

Nome: Montanari, E.

Funzionario responsabile: Negri, A.

GESTIONE ARCHIVIO

ULTIMA MODIFICA SCHEDA

Ultima modifica scheda - data: 2021/05/21

Ultima modifica scheda - ora: 19.10

PUBBLICAZIONE SCHEDA

Pubblicazione scheda - stato: 1

Pubblicazione scheda - data ultima pubblicazione: 2021/05/27

Pubblicazione scheda - ora ultima pubblicazione: 02.00

Pubblicazione scheda - data precedente pubblicazione: 2020/09/15

Pubblicazione scheda - ora precedente pubblicazione: 18.24