Contadino

Pasetto, Remo

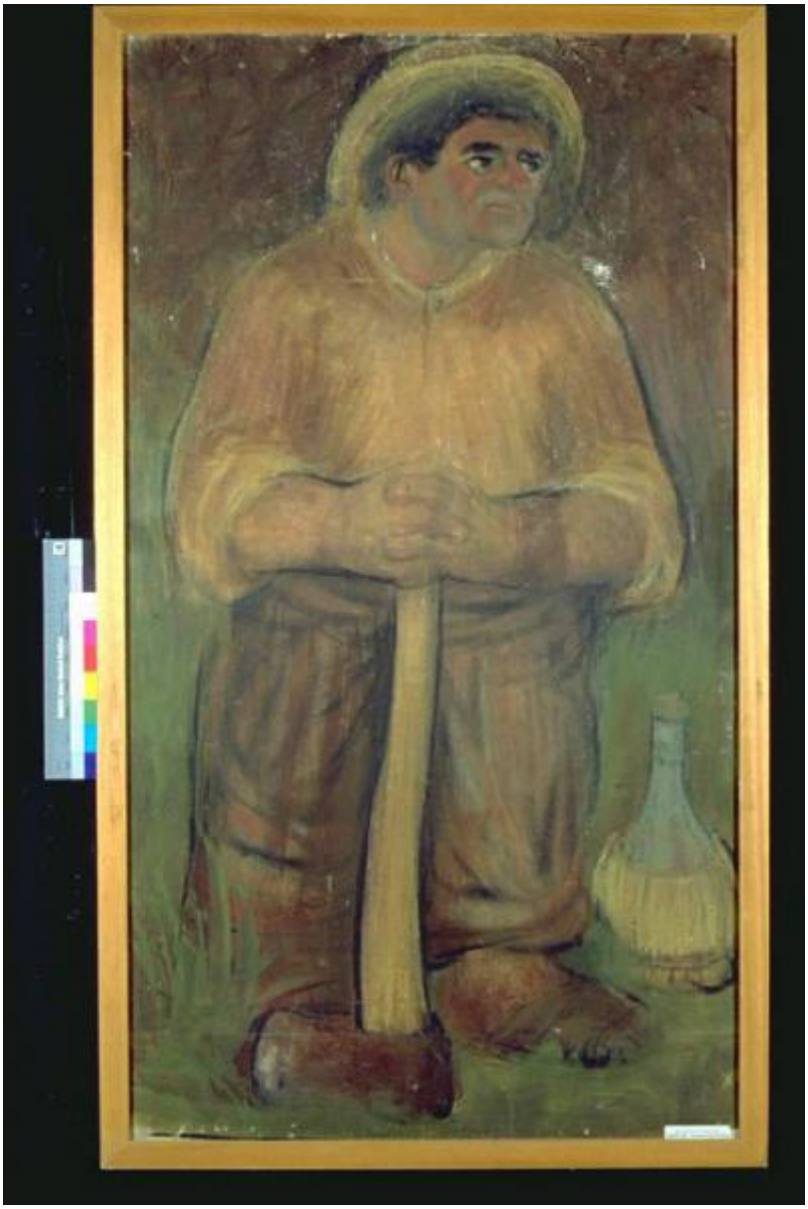

Link risorsa: https://www.lombardiabeniculturali.it/opere-arte/schede/MN120-00178/

Scheda SIRBeC: https://www.lombardiabeniculturali.it/opere-arte/schede-complete/MN120-00178/

CODICI

Unità operativa: MN120

Numero scheda: 178

Codice scheda: MN120-00178

Visibilità scheda: 3

Utilizzo scheda per diffusione: 03

NUMERO INTERNO

Numero interno: 183

Tipo scheda: OA

Livello ricerca: C

CODICE UNIVOCO

Codice regione: 03

Ente schedatore: R03/ Provincia di Mantova

Ente competente: S23

RELAZIONI

RELAZIONI CON ALTRI BENI

Tipo relazione: scheda storica

Tipo scheda: OA

Codice bene: 313

OGGETTO

Gruppo oggetti: pittura

OGGETTO

Definizione: dipinto

Identificazione: opera isolata

Disponibiltà del bene: reale

SOGGETTO

Categoria generale: ritratto

Identificazione: Figura di contadino stante appoggiato ad un'ascia

Titolo: Contadino

LOCALIZZAZIONE GEOGRAFICO-AMMINISTRATIVA

LOCALIZZAZIONE GEOGRAFICO-AMMINISTRATIVA ATTUALE

Stato: Italia

Regione: Lombardia

Provincia: MN

Nome provincia: Mantova

Codice ISTAT comune: 020065

Comune: Suzzara

COLLOCAZIONE SPECIFICA

Tipologia: museo

Qualificazione: pubblico

Denominazione: Galleria Civica di Arte Contemporanea

Denominazione spazio viabilistico: Via Guido da Suzzara, 48/B

Denominazione struttura conservativa - livello 1: Galleria Civica di Arte Contemporanea

Tipologia struttura conservativa: museo

Collocazione originaria: SC

ALTRE LOCALIZZAZIONI GEOGRAFICO-AMMINISTRATIVE

Tipo di localizzazione: luogo di collocazione successiva

COLLOCAZIONE SPECIFICA

Tipologia: scuola

Qualificazione: materna

Denominazione: Scuola materna Ferrante Aporti

Denominazione struttura conservativa - livello 1: PREMIO SUZZARA 1961

DATA

Data ingresso: 1961

Data uscita: 1961

DATI PATRIMONIALI E COLLEZIONI

INVENTARIO

Data: 2000

Numero: 313

Transcodifica del numero di inventario: 000313

GEOREFERENZIAZIONE TRAMITE PUNTO

Tipo di localizzazione: localizzazione fisica

DESCRIZIONE DEL PUNTO

PUNTO|Coordinata X: 638070,46493

PUNTO|Coordinata Y: 4983670,6137

CARATTERISTICHE DEL PUNTO

Quota s.l.m.: 20

Proiezione e Sistema di riferimento: WGS84 UTM32

CRONOLOGIA

CRONOLOGIA GENERICA

Secolo: sec. XX

Frazione di secolo: terzo quarto

CRONOLOGIA SPECIFICA

Da: 1961

Validità: post

A: 1961

Validità: ante

Motivazione cronologia: documentazione

Motivazione cronologia: iscrizione

DEFINIZIONE CULTURALE

AUTORE

Ruolo: esecutore

Autore/Nome scelto: Pasetto, Remo

Dati anagrafici/Periodo di attività: 1925

Motivazione dell’attribuzione: firma

DATI TECNICI

Materia e tecnica: tempera su carta incollata su tela

MISURE

Altezza: 166,5

Larghezza: 93

Codifica Iconclass: 46 A 14

Indicazioni sul soggetto
FIGURE: CONTADINO. OGGETTI: ASCIA. OGGETTI: FIASCHETTA. ABBIGLIAMENTO: CAPPELLO.

DATI ANALITICI

ISCRIZIONI [1 / 6]

Classe di appartenenza: documentaria

Tecnica di scrittura: a pennello

Tipo di caratteri: corsivo

Posizione: In basso a destra

Trascrizione: R. Paset

ISCRIZIONI [2 / 6]

Classe di appartenenza: etichetta

Tecnica di scrittura: tipografico

Tipo di caratteri: lettere capitali

Posizione: In basso a destra

Trascrizione: Associazione Nazionale "AMICI DEL PREMIO SUZZARA"

ISCRIZIONI [3 / 6]

Classe di appartenenza: etichetta

Tecnica di scrittura: tipografico

Posizione: In basso a destra

Trascrizione: 154

ISCRIZIONI [4 / 6]

Classe di appartenenza: etichetta frammenatria

Tecnica di scrittura: tipografico - a penna

Tipo di caratteri: stampato - lettere capita

Posizione: retro del telaio - all'incrocio delle stecche medi

Trascrizione
CIVICA D'ARTE MODERNA - SUZZARA SCHEDATURA 1973 nome dell'artista PASETTO miazione 1961 era CONTADINO

ISCRIZIONI [5 / 6]

Classe di appartenenza: etichetta

Tecnica di scrittura: tipografico - a penna

Tipo di caratteri: stampato - corsivo

Posizione: retro del telaio - stecca mediana orizzontale

Trascrizione: XIV PREMIO SUZZARA Artista Remo Pasetto Titolo dell'opera Contadino Prezzo 100.000

ISCRIZIONI [6 / 6]

Classe di appartenenza: etichetta

Tecnica di scrittura: tipografico - a matita

Tipo di caratteri: stampato

Posizione: retro del telaio - stecca mediana orizzontale

Trascrizione: "Comune di Suzzara Galleria d' Arte Contemporanea 313 "

Notizie storico-critiche
Al XIV° Premio Suzzara (1961) vinse L.30.000, una forma di formaggio grana, una cassetta di liquori e una medaglia d'argento.
Stile realista, figura monumentale, enfasi posta sulle mani del lavoratore e sull'ascia, lo strumento del suo lavoro. L'ambientazione campestre è resa tramite la delineazione di pochi ciuffi d'erba.
L'autore, scultore e pittore, studia a Verona all'Accademia di Belle Arti Cignaroli. Nel '50 si trasferisce a Milano dove incontra Giacomo Manzù e si dedica alla scultura fino al 1958, anno in cui inizia a dipingere. Le sue opere pittoriche - che prendono vita nel momento in cui a Milano il Realismo sociale entra in crisi e gli artisti scelgono una pittura di maggiore interiorizzazione che sfocia nel Realismo esistenziale- propongono la storia della sua gente che lascia il lavoro dei campi per la città e si ritrova sui ponteggi, fra i muratori. Pasetto diventa così il cantore dell' Italia contadino/proletaria che spera di ricostruire con pazienza e determinazione un mondo migliore.

CONSERVAZIONE

STATO DI CONSERVAZIONE

Data: 2001/03/30

Stato di conservazione: buono

Fonte: osservazione diretta

RESTAURI E ANALISI

RESTAURI

Data: 2001

Descrizione intervento
E' stato restaurato il telaio in quanto non adatto alla sua funzione. E' stato eseguito il consolidamento del colore ed il ritocco di numerose piccole lacune.

Ente responsabile: Comune di Suzzara

Nome operatore: Negri Roberto

Ente finanziatore [1 / 2]: Comune di Suzzara

Ente finanziatore [2 / 2]: Regione Lombardia

CONDIZIONE GIURIDICA E VINCOLI

ACQUISIZIONE

Tipo acquisizione: donazione

Nome: Associazione Nazionale Amici del Premio Suzzara

Data acquisizione: 1974

CONDIZIONE GIURIDICA

Indicazione generica: proprietà Ente pubblico territoriale

Indicazione specifica: Comune di Suzzara

Indirizzo: P.zza Castello, 1 - 46029 Suzzara (MN)

FONTI E DOCUMENTI DI RIFERIMENTO

DOCUMENTAZIONE FOTOGRAFICA

Genere: documentazione allegata

Tipo: immagine digitale PCD

Codice identificativo: IMG0067

Nome del file: IMG0067.pcd

IMMAGINI DATABASE

Path dell'immagine originale: MN120

Nome file dell'immagine originale: IMG0067.jpg

COMPILAZIONE

COMPILAZIONE

Data: 2001

Specifiche ente schedatore: Provincia di Mantova

Nome: Montanari, E.

Funzionario responsabile: Negri, A.

GESTIONE ARCHIVIO

ULTIMA MODIFICA SCHEDA

Ultima modifica scheda - data: 2021/05/21

Ultima modifica scheda - ora: 19.10

PUBBLICAZIONE SCHEDA

Pubblicazione scheda - stato: 1

Pubblicazione scheda - data ultima pubblicazione: 2021/05/27

Pubblicazione scheda - ora ultima pubblicazione: 02.00

Pubblicazione scheda - data precedente pubblicazione: 2020/09/15

Pubblicazione scheda - ora precedente pubblicazione: 18.24