Piccolo orrido

Zucchini, Giorgio

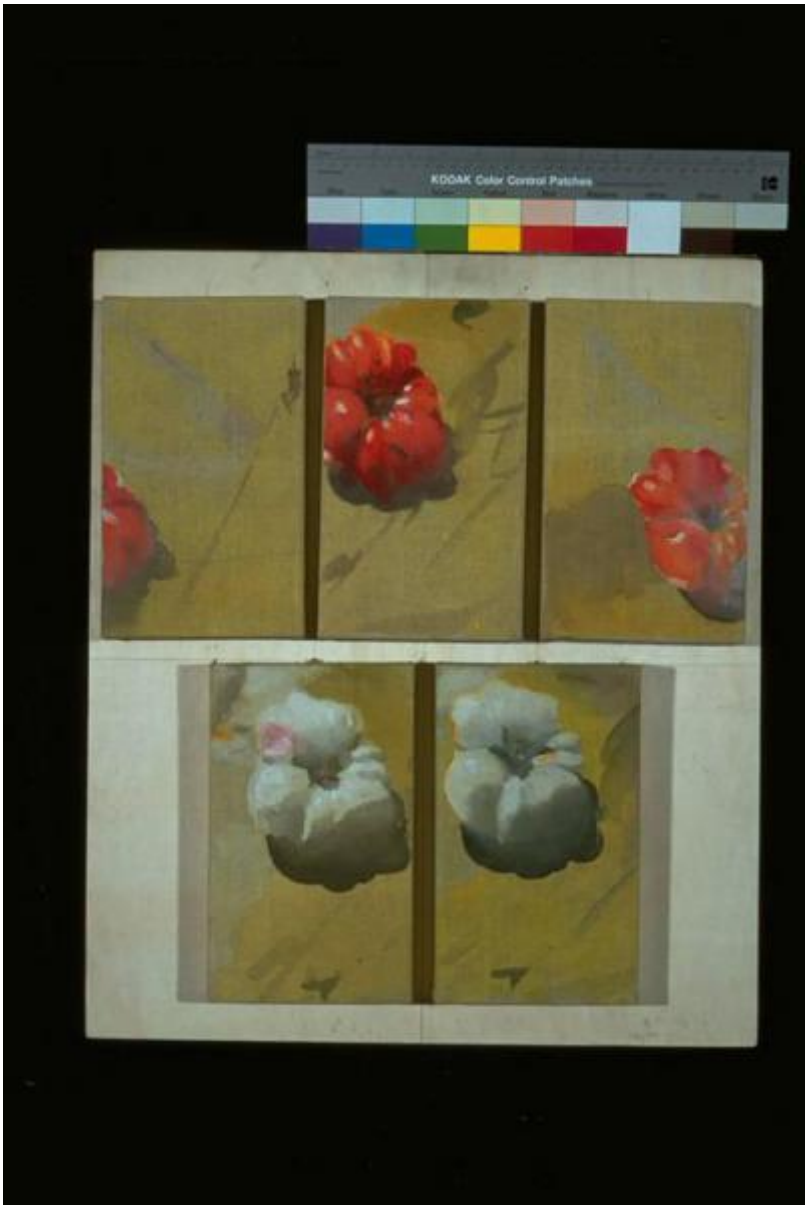

Link risorsa: https://www.lombardiabeniculturali.it/opere-arte/schede/MN120-00258/

Scheda SIRBeC: https://www.lombardiabeniculturali.it/opere-arte/schede-complete/MN120-00258/

CODICI

Unità operativa: MN120

Numero scheda: 258

Codice scheda: MN120-00258

Visibilità scheda: 3

Utilizzo scheda per diffusione: 03

Tipo scheda: OA

Livello ricerca: C

CODICE UNIVOCO

Codice regione: 03

Ente schedatore: R03/ Provincia di Mantova

Ente competente: S23

RELAZIONI

RELAZIONI CON ALTRI BENI

Tipo relazione: scheda storica

Tipo scheda: OA

Codice bene: 509

OGGETTO

Gruppo oggetti: pittura

OGGETTO

Definizione: dipinto

Tipologia: A CINQUE TELE

Identificazione: insieme

Disponibiltà del bene: reale

SOGGETTO

Categoria generale: composizioni di invenzione

Identificazione: Su ciascuna delle cinque tele è dipinto un fiore, ora intero, ora frammentario

Titolo: Piccolo orrido

LOCALIZZAZIONE GEOGRAFICO-AMMINISTRATIVA

LOCALIZZAZIONE GEOGRAFICO-AMMINISTRATIVA ATTUALE

Stato: Italia

Regione: Lombardia

Provincia: MN

Nome provincia: Mantova

Codice ISTAT comune: 020065

Comune: Suzzara

COLLOCAZIONE SPECIFICA

Tipologia: museo

Qualificazione: pubblico

Denominazione: Galleria Civica di Arte Contemporanea

Denominazione spazio viabilistico: Via Guido da Suzzara, 48/B

Denominazione struttura conservativa - livello 1: Galleria Civica di Arte Contemporanea

Tipologia struttura conservativa: museo

Collocazione originaria: SC

DATI PATRIMONIALI E COLLEZIONI

INVENTARIO

Data: 2000

Numero: 509

Transcodifica del numero di inventario: 000509

GEOREFERENZIAZIONE TRAMITE PUNTO

Tipo di localizzazione: localizzazione fisica

DESCRIZIONE DEL PUNTO

PUNTO|Coordinata X: 638070,46493

PUNTO|Coordinata Y: 4983670,6137

CARATTERISTICHE DEL PUNTO

Quota s.l.m.: 20

Proiezione e Sistema di riferimento: WGS84 UTM32

CRONOLOGIA

CRONOLOGIA GENERICA

Secolo: sec. XX

Frazione di secolo: ultimo quarto

CRONOLOGIA SPECIFICA

Da: 1987

Validità: post

A: 1987

Validità: ante

Motivazione cronologia: data

DEFINIZIONE CULTURALE

AUTORE

Ruolo: esecutore

Autore/Nome scelto: Zucchini, Giorgio

Dati anagrafici/Periodo di attività: 1939

Motivazione dell’attribuzione: firma

DATI TECNICI

Materia e tecnica: tempere su tela

Materia e tecnica: tavola

MISURE

Altezza: 59

Larghezza: 50

Specifiche: Misura della tavola di supporto.
Misure di ciascuna delle cinque tele appese: 25x15.

Indicazioni sul soggetto: PIANTE: FIORI

DATI ANALITICI

ISCRIZIONI [1 / 6]

Classe di appartenenza: etichetta

Tecnica di scrittura: tipografico - a pennarell

Tipo di caratteri: stampato

Posizione: retro della tavola - in alto a sinistra

Trascrizione: "Comune di Suzzara Galleria d' Arte Contemporanea 509"

ISCRIZIONI [2 / 6]

Classe di appartenenza: documentaria

Tecnica di scrittura: a pennarello

Tipo di caratteri: lettere capitali - corsiv

Posizione: prima tela- retro

Trascrizione: 1 TEMPERA SU TELA PICCOLO ORRIDO 15 X 25 Giorgio Zucchini SINISTRO

ISCRIZIONI [3 / 6]

Classe di appartenenza: documentaria

Tecnica di scrittura: a pennarello

Tipo di caratteri: lettere capitali - corsiv

Posizione: seconda tela - retro

Trascrizione: 2 Giorgio Zucchini TEMPERA SU TELA PICCOLO ORRIDO 15 X 25 CENTRALE

ISCRIZIONI [4 / 6]

Classe di appartenenza: documentaria

Tecnica di scrittura: a pennarello

Tipo di caratteri: lettere capitali - corsiv

Posizione: terza tela - retro

Trascrizione: 3 Giorgio Zucchini TEMPERA SU TELA PICCOLO ORRIDO 15 X 25 DESTRO

ISCRIZIONI [5 / 6]

Classe di appartenenza: documentaria

Tecnica di scrittura: a pennarello - a penna

Tipo di caratteri: lettere capitali - corsiv

Posizione: quarta tela - retro

Trascrizione
GIORGIO Zucchini 87 1 TEMPERA PICCOLO ORRIDO DISTANZA 3,4 cm. PICCOLO ORRIDO 15 X 25 SINISTRA

ISCRIZIONI [6 / 6]

Classe di appartenenza: documentaria

Tecnica di scrittura: a pennarello - a penna

Tipo di caratteri: lettere capitali

Posizione: quinta tela - retro

Trascrizione: GIORGIO ZUCCHINI 87 PICCOLO ORRIDO 15 X 25 TEMPERA 2 PICCOLO ORRIDO DESTRA

Notizie storico-critiche
Al XXIX° Premio Suzzara (1989) vinse il premio acquisto.
L'opera è una sorta di natura morta , con le cinque piccole tele che determinano una sequenza di suggestivo orientamento intimista. L'opera è composta come un quadro nel quadro, aggregando diversi micro-quadri sulla superficie di un unico supporto, creando così un movimento in cui il soggetto -fiore si ripete, con un scarto che lo rende sempre unico.
L'artista appartiene all'area dei "Nuovi-Nuovi" , individuati da Barilli nella mostra bolognese "Dieci anni dopo: i nuovi-nuovi": la generazione che si è mossa tra tendenze "citazioniste" e recuperi del colore e dell'emozione.

CONSERVAZIONE

STATO DI CONSERVAZIONE

Data: 2001/05/11

Stato di conservazione: buono

Fonte: osservazione diretta

CONDIZIONE GIURIDICA E VINCOLI

ACQUISIZIONE

Tipo acquisizione: premiazione

Nome: Premio Suzzara 1989

Data acquisizione: 1989

Luogo acquisizione: Galleria Civica d'Arte Contemporanea

CONDIZIONE GIURIDICA

Indicazione generica: proprietà Ente pubblico territoriale

Indicazione specifica: Comune di Suzzara

Indirizzo: P.zza Castello, 1 - 46029 Suzzara (MN)

FONTI E DOCUMENTI DI RIFERIMENTO

DOCUMENTAZIONE FOTOGRAFICA

Genere: documentazione allegata

Tipo: immagine digitale PCD

Codice identificativo: IMG0089

Nome del file: IMG0089.pcd

IMMAGINI DATABASE

Path dell'immagine originale: MN120

Nome file dell'immagine originale: IMG0089.jpg

MOSTRE

Titolo: PREMIO SUZZARA OPERE 1989-1999

Numero opera nel catalogo: 2

Luogo, sede espositiva, data: Suzzara, , 1999/2000

COMPILAZIONE

COMPILAZIONE

Data: 2001

Specifiche ente schedatore: Provincia di Mantova

Nome: Montanari, E.

Funzionario responsabile: Negri, A.

GESTIONE ARCHIVIO

ULTIMA MODIFICA SCHEDA

Ultima modifica scheda - data: 2021/05/21

Ultima modifica scheda - ora: 19.10

PUBBLICAZIONE SCHEDA

Pubblicazione scheda - stato: 1

Pubblicazione scheda - data ultima pubblicazione: 2021/05/27

Pubblicazione scheda - ora ultima pubblicazione: 02.00

Pubblicazione scheda - data precedente pubblicazione: 2020/09/15

Pubblicazione scheda - ora precedente pubblicazione: 18.24