Polifemo scaglia un macigno contro Aci e Galatea

Sabatelli Francesco (attr.)

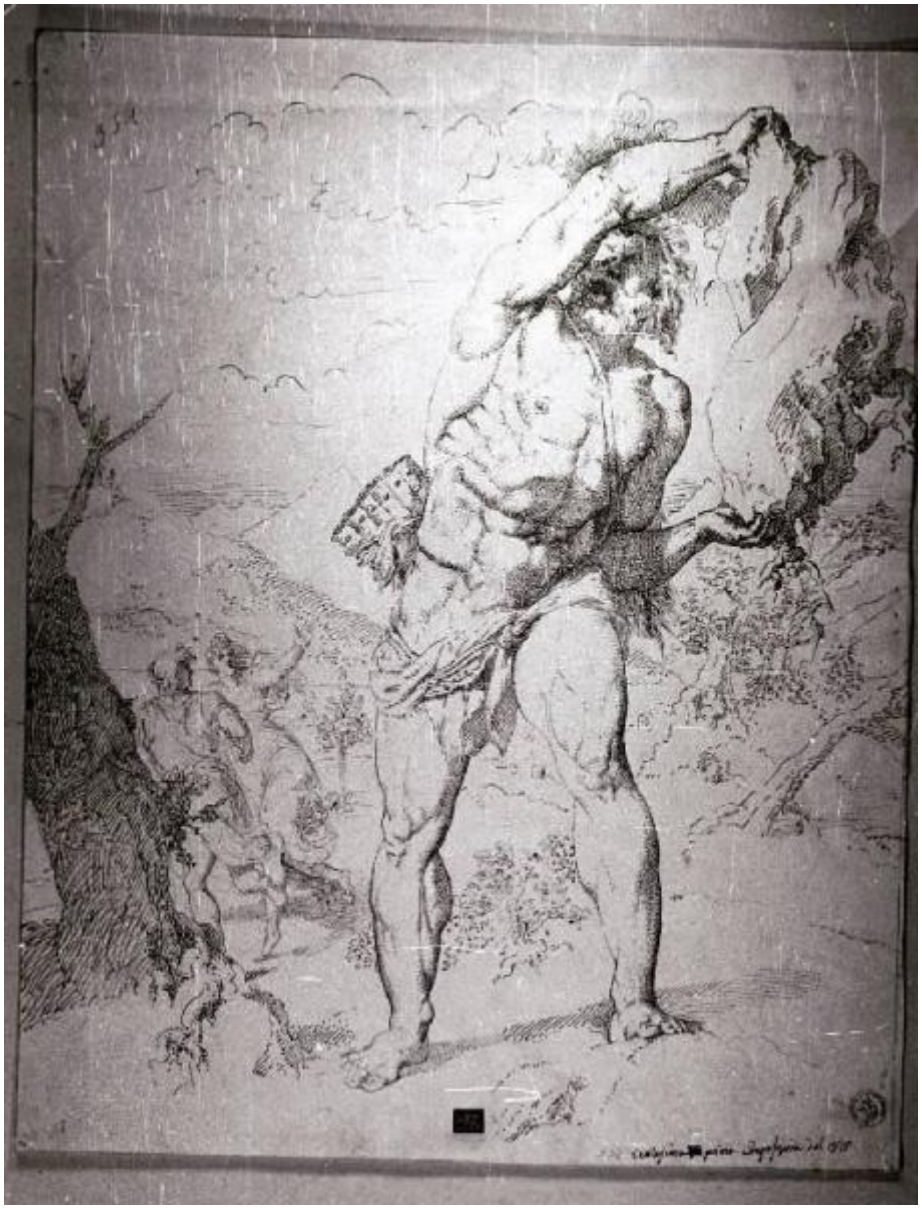

Link risorsa: https://www.lombardiabeniculturali.it/opere-arte/schede/P0120-00225/

Scheda SIRBeC: https://www.lombardiabeniculturali.it/opere-arte/schede-complete/P0120-00225/

CODICI

Unità operativa: P0120

Numero scheda: 225

Codice scheda: P0120-00225

Visibilità scheda: 3

Utilizzo scheda per diffusione: 03

NUMERO INTERNO

Numero interno: B0423

Tipo scheda: D

Livello ricerca: P

CODICE UNIVOCO

Codice regione: 03

Ente schedatore: R03/ Museo Civico Ala Ponzone

Ente competente: S23

OGGETTO

Gruppo oggetti: disegno

OGGETTO

Definizione: disegno

Identificazione: opera isolata

Disponibiltà del bene: reale

SOGGETTO

Categoria generale: mitologia

Identificazione: Polifemo scaglia un macigno contro Aci e Galatea

LOCALIZZAZIONE GEOGRAFICO-AMMINISTRATIVA

LOCALIZZAZIONE GEOGRAFICO-AMMINISTRATIVA ATTUALE

Stato: Italia

Regione: Lombardia

Provincia: CR

Nome provincia: Cremona

Codice ISTAT comune: 019036

Comune: Cremona

COLLOCAZIONE SPECIFICA

Tipologia: palazzo

Denominazione: Palazzo Affaitati

Denominazione spazio viabilistico: Via Ugolani Dati, 4

Denominazione struttura conservativa - livello 1: Museo Civico Ala Ponzone

Tipologia struttura conservativa: museo

Altra denominazione [1 / 4]: Palazzo Ugolani Dati (ex)

Altra denominazione [2 / 4]: Museo Civico Ala Ponzone

Altra denominazione [3 / 4]: Biblioteca Governativa

Altra denominazione [4 / 4]: Palazzo Affaitati Magio

ALTRE LOCALIZZAZIONI GEOGRAFICO-AMMINISTRATIVE

Tipo di localizzazione: luogo di provenienza

LOCALIZZAZIONE GEOGRAFICO-AMMINISTRATIVA

Provincia: CR

Comune: Cremona

COLLOCAZIONE SPECIFICA

Tipologia: palazzo

Denominazione: Palazzo Ala Ponzone

Denominazione struttura conservativa - livello 1: Collezione privata Ala Ponzone Giuseppe Sigismondo

DATA

Data uscita: 1842

DATI PATRIMONIALI E COLLEZIONI

INVENTARIO [1 / 2]

Data: 1842

Numero: Ala Ponzone XI-K, 354

INVENTARIO [2 / 2]

Data: 1914

Numero: B 423

GEOREFERENZIAZIONE TRAMITE PUNTO

Tipo di localizzazione: localizzazione fisica

DESCRIZIONE DEL PUNTO

PUNTO|Coordinata X: 580320,40439

PUNTO|Coordinata Y: 4998803,1321

Proiezione e Sistema di riferimento: WGS84 UTM32

CRONOLOGIA

CRONOLOGIA GENERICA

Secolo: sec. XIX

CRONOLOGIA SPECIFICA

Da: 1815

Validità: post

A: 1815

Validità: ante

Motivazione cronologia: iscrizione

DEFINIZIONE CULTURALE

AUTORE

Ruolo: disegnatore

Autore/Nome scelto: Sabatelli Francesco

Dati anagrafici/Periodo di attività: 1803/ 1829

Codice scheda autore: RL010-01972

Sigla per citazione: 00000110

Riferimento all’autore: attr.

Motivazione dell’attribuzione [1 / 2]: analisi stilistica

Motivazione dell’attribuzione [2 / 2]: documentazione

DATI TECNICI

Materia e tecnica: matita su carta spessa

Materia e tecnica: inchiostro

MISURE

Unità: mm

Altezza: 472

Larghezza: 375

Specifiche: riquadrato a matita

Codifica Iconclass: 92 I 22 21 2

Indicazioni sul soggetto: Personaggi: Polifemo; Aci; Galatea. Nudi maschili. Paesaggio. Oggetti: macigno.

DATI ANALITICI

ISCRIZIONI [1 / 6]

Classe di appartenenza: documentaria

Tecnica di scrittura: a penna

Posizione: in basso incollato

Trascrizione: B 423

ISCRIZIONI [2 / 6]

Classe di appartenenza: documentaria

Tecnica di scrittura: a matita

Posizione: in alto a sinistra

Trascrizione: 354

ISCRIZIONI [3 / 6]

Classe di appartenenza: documentaria

Tecnica di scrittura: a matita

Posizione: in alto a sinistra

Trascrizione: 354

ISCRIZIONI [4 / 6]

Classe di appartenenza: documentaria

Tecnica di scrittura: a penna

Posizione: in basso

Trascrizione: 354

ISCRIZIONI [5 / 6]

Classe di appartenenza: documentaria

Tecnica di scrittura: a penna

Tipo di caratteri: corsivo

Posizione: in basso a destra

Trascrizione: VENTESIMA [...] PRIMA COMPOSIZIONE DEL 1815

ISCRIZIONI [6 / 6]

Classe di appartenenza: documentaria

Tecnica di scrittura: a pennarello

Posizione: verso

Trascrizione: B 423

STEMMI, EMBLEMI, MARCHI

Classe di appartenenza: marchio

Identificazione: Eredità Ala di Ponzone

Quantità: 1

Posizione: in basso a destra

CONSERVAZIONE

STATO DI CONSERVAZIONE

Data: 2001

Stato di conservazione: discreto

Indicazioni specifiche: fori; tre fori allineati in verticale al centro a sinistra e a destra; segno di piegatura orizzontale in alto

CONDIZIONE GIURIDICA E VINCOLI

ACQUISIZIONE

Tipo acquisizione: legato

Nome: Ala Ponzone Giuseppe Sigismondo

Data acquisizione: 1842

Luogo acquisizione: Cremona

CONDIZIONE GIURIDICA

Indicazione generica: proprietà Ente pubblico territoriale

Indicazione specifica: Comune di Cremona

Indirizzo: Piazza del Comune, 8

FONTI E DOCUMENTI DI RIFERIMENTO

DOCUMENTAZIONE FOTOGRAFICA

Genere: documentazione allegata

Tipo: immagine digitale PCD

Codice identificativo: B423

Nome del file: B423.jpg

IMMAGINI DATABASE

Path dell'immagine originale: P0120

Nome file dell'immagine originale: B423.jpg

FONTI E DOCUMENTI

Genere: documentazione esistente

Tipo: altro

Denominazione: Inventario giudiziale Ala Ponzone XI-K, 354

Note: <CONV302> recuperato da campo ALD

COMPILAZIONE

COMPILAZIONE

Data: 2001

Specifiche ente schedatore: Museo Civico Ala Ponzone

Nome: Rovati, F.

Funzionario responsabile: Iotta, I.

GESTIONE ARCHIVIO

ULTIMA MODIFICA SCHEDA

Ultima modifica scheda - data: 2021/03/31

Ultima modifica scheda - ora: 12.55

PUBBLICAZIONE SCHEDA

Pubblicazione scheda - stato: 1

Pubblicazione scheda - data ultima pubblicazione: 2021/04/15

Pubblicazione scheda - ora ultima pubblicazione: 02.00

Pubblicazione scheda - data precedente pubblicazione: 2020/09/15

Pubblicazione scheda - ora precedente pubblicazione: 18.24