# IDEA

## Lodola Marco

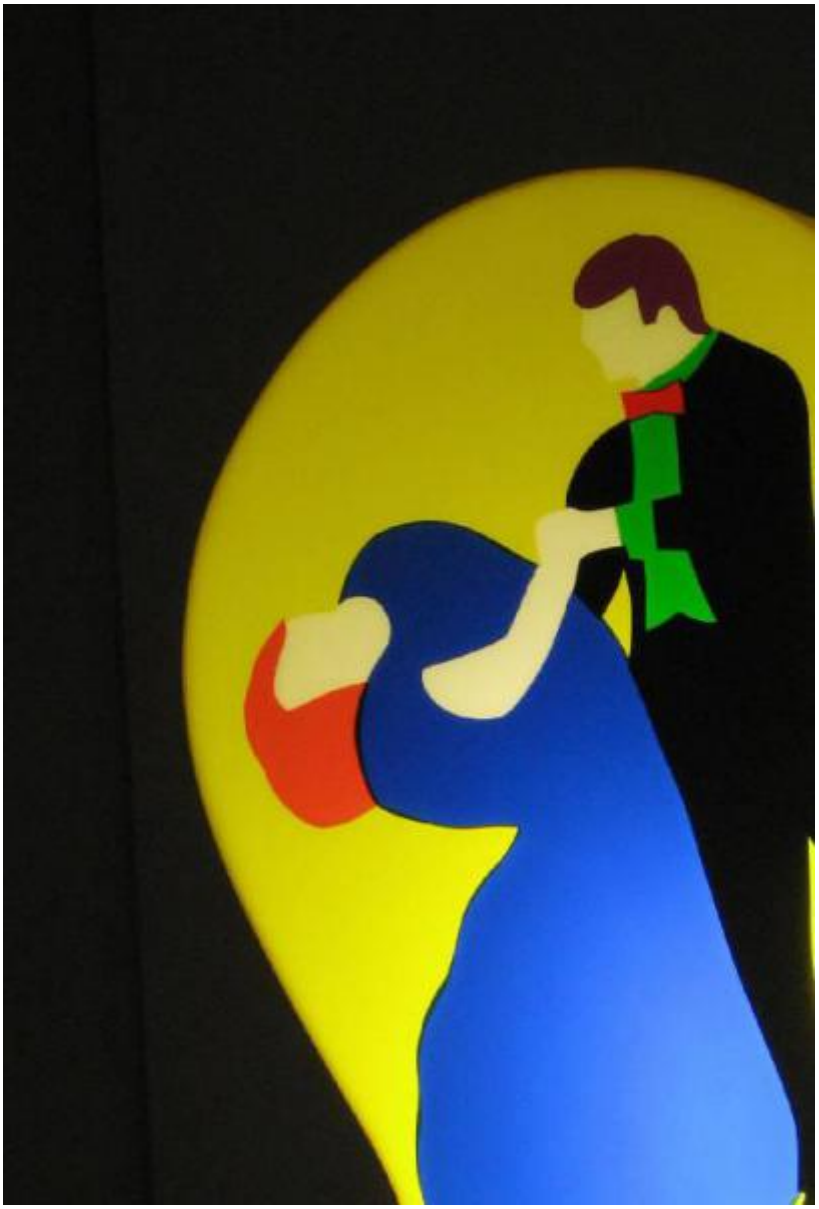

Link risorsa: https://www.lombardiabeniculturali.it/opere-arte/schede/PV250-00773/

Scheda SIRBeC: https://www.lombardiabeniculturali.it/opere-arte/schede-complete/PV250-00773/

## CODICI

Unità operativa: PV250

Numero scheda: 773

Codice scheda: PV250-00773

Visibilità scheda: 3

Utilizzo scheda per diffusione: 03

Tipo scheda: OA

Livello ricerca: P

**CODICE UNIVOCO**

Codice regione: 03

Numero catalogo generale: 01975781

Ente schedatore: R03/ Provincia di Pavia

Ente competente: S27

## OGGETTO

Gruppo oggetti: scultura

**OGGETTO**

Definizione: scultura

Identificazione: opera isolata

Disponibiltà del bene: reale

Identificazione: COPPIA DI BALLERINI

Titolo: IDEA

## LOCALIZZAZIONE GEOGRAFICO-AMMINISTRATIVA

**LOCALIZZAZIONE GEOGRAFICO-AMMINISTRATIVA ATTUALE**

Stato: Italia

Regione: Lombardia

Provincia: PV

Nome provincia: Pavia

Codice ISTAT comune: 018146

Comune: Sartirana Lomellina

**COLLOCAZIONE SPECIFICA**

Tipologia: castello

Denominazione: Castello di Sartirana

Denominazione spazio viabilistico: Piazza Ludovico da Breme, 4-6

Denominazione struttura conservativa - livello 1: Fondazione Sartirana Arte - Museo per l'Arte Italiana Contemporanea

Tipologia struttura conservativa: museo

Collocazione originaria: SC

Altra denominazione: Castello Arborio Gattinara

## ALTRE LOCALIZZAZIONI GEOGRAFICO-AMMINISTRATIVE

Tipo di localizzazione: luogo di deposito

**LOCALIZZAZIONE GEOGRAFICO-AMMINISTRATIVA [1 / 2]**

Stato: Italia

Regione: Lombardia

Provincia: PV

Comune: Sartirana Lomellina

**COLLOCAZIONE SPECIFICA [1 / 2]**

Tipologia: castello

Complesso monumentale di appartenenza: Castello Arborio Gattinara

Denominazione struttura conservativa - livello 1: Fondazione Sartirana Arte

Tipo di localizzazione: luogo di provenienza

**LOCALIZZAZIONE GEOGRAFICO-AMMINISTRATIVA [2 / 2]**

Stato: Italia

Regione: Lombardia

Provincia: PV

Comune: Pavia

**COLLOCAZIONE SPECIFICA [2 / 2]**

Tipologia: studio

Specifiche: Studio del maestro Lodola

## GEOREFERENZIAZIONE TRAMITE PUNTO

Tipo di localizzazione: localizzazione fisica

**DESCRIZIONE DEL PUNTO**

PUNTO|Coordinata X: 473435,94992

PUNTO|Coordinata Y: 4995922,5414

**CARATTERISTICHE DEL PUNTO**

Quota s.l.m.: 99

Proiezione e Sistema di riferimento: WGS84 UTM32

## CRONOLOGIA

**CRONOLOGIA GENERICA**

Secolo: sec. XXI

**CRONOLOGIA SPECIFICA**

Da: 2007

Validità: post

A: 2007

Validità: post

Motivazione cronologia: data

## DEFINIZIONE CULTURALE

**AUTORE**

Ruolo: esecutore

Autore/Nome scelto: Lodola Marco

Dati anagrafici/Periodo di attività: 1955

Motivazione dell’attribuzione: firma

## DATI TECNICI

Materia e tecnica: plexiglass colorato

**MISURE**

Altezza: 46,5

Larghezza: 28,5

Profondità: 17,5

## DATI ANALITICI

### DESCRIZIONE

Indicazioni sull'oggetto
Scultura luminosa, lampada da tavolo a forma di lampadina gialla con bulbo nero, su cui è raffigurata, su entrambe le facce, una coppia di ballerini policromi in pose differenti.

### ISCRIZIONI

Classe di appartenenza: documentaria

Tecnica di scrittura: a penna

Tipo di caratteri: lettere capitali

Posizione: al verso della base

Trascrizione: MARCO LODOLA/ "IDEA"/ 2007

## CONSERVAZIONE

### STATO DI CONSERVAZIONE

Data: 2009

Stato di conservazione: buono

## CONDIZIONE GIURIDICA E VINCOLI

### ACQUISIZIONE

Tipo acquisizione: acquisto

Nome: Lodola, Marco

Luogo acquisizione: studio autore

### CONDIZIONE GIURIDICA

Indicazione generica: proprietà privata

Indicazione specifica: Forni, Giorgio

Indirizzo: Piazza Ludovico di Breme, 4 - Sartirana Lomellina (PV)

## FONTI E DOCUMENTI DI RIFERIMENTO

### DOCUMENTAZIONE FOTOGRAFICA

Genere: documentazione allegata

Tipo: fotografia colore

Codice identificativo: Lodola Idea

Percorso relativo del file: FOTO Sartirana

Nome del file: Lodola Idea.jpg

**IMMAGINI DATABASE**

Path dell'immagine originale: PV250

Nome file dell'immagine originale: Lodola Idea.jpg

**BIBLIOGRAFIA**

Genere: bibliografia di confronto

Autore: AA.VV.

Titolo libro o rivista: Marco Lodola

Luogo di edizione: Milano

Anno di edizione: 1996

## COMPILAZIONE

**COMPILAZIONE**

Data: 2009

Nome [1 / 2]: Magrassi, Anna Letizia

Nome [2 / 2]: Manara, Roberta

## GESTIONE ARCHIVIO

**ULTIMA MODIFICA SCHEDA**

Ultima modifica scheda - data: 2021/08/03

Ultima modifica scheda - ora: 10.06

**PUBBLICAZIONE SCHEDA**

Pubblicazione scheda - stato: 1

Pubblicazione scheda - data ultima pubblicazione: 2021/08/04

Pubblicazione scheda - ora ultima pubblicazione: 02.00

Pubblicazione scheda - data precedente pubblicazione: 2020/09/15

Pubblicazione scheda - ora precedente pubblicazione: 18.24