Autoritratto di Francesco Hayez

Hayez Francesco

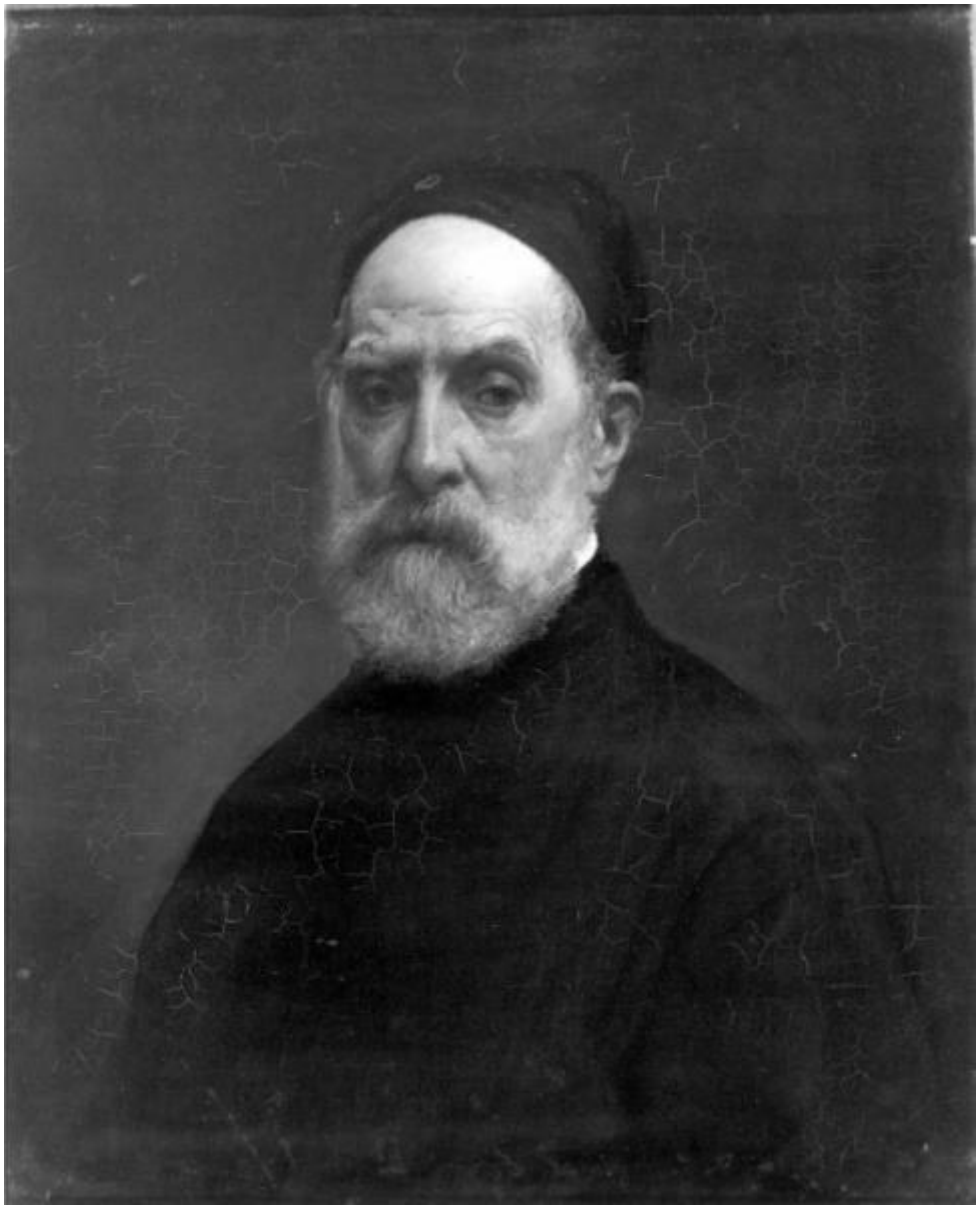

Link risorsa: https://www.lombardiabeniculturali.it/opere-arte/schede/S0010-00349/

Scheda SIRBeC: https://www.lombardiabeniculturali.it/opere-arte/schede-complete/S0010-00349/

CODICI

Unità operativa: S0010

Numero scheda: 349

Codice scheda: S0010-00349

Visibilità scheda: 2

Utilizzo scheda per diffusione: 03

Tipo scheda: OA

Livello ricerca: P

CODICE UNIVOCO

Codice regione: 03

Numero catalogo generale: 00626826

Ente schedatore: R03/ Accademia di Belle Arti Tadini

Ente competente: S27

OGGETTO

Gruppo oggetti: pittura

OGGETTO

Definizione: dipinto

Disponibiltà del bene: reale

SOGGETTO

Categoria generale: ritratto

Identificazione: Autoritratto di Francesco Hayez

LOCALIZZAZIONE GEOGRAFICO-AMMINISTRATIVA

LOCALIZZAZIONE GEOGRAFICO-AMMINISTRATIVA ATTUALE

Stato: Italia

Regione: Lombardia

Provincia: BG

Nome provincia: Bergamo

Codice ISTAT comune: 016128

Comune: Lovere

COLLOCAZIONE SPECIFICA

Denominazione struttura conservativa - livello 1: Accademia di Belle Arti Tadini

Denominazione struttura conservativa - livello 2: Galleria dell'Accademia

CRONOLOGIA

CRONOLOGIA GENERICA

Secolo: sec. XIX

CRONOLOGIA SPECIFICA

Da: 1881

A: 1881

Motivazione cronologia: data

DEFINIZIONE CULTURALE

AUTORE

Autore/Nome scelto: Hayez Francesco

Dati anagrafici/Periodo di attività: 1791-1882

Codice scheda autore: S0080-00371

Sigla per citazione: 00000371

Motivazione dell’attribuzione: bibliografia

DATI TECNICI

Materia e tecnica: tela/ pittura a olio

MISURE

Unità: cm

Altezza: 63

Larghezza: 51

Indicazioni sul soggetto: Ritratti: Hayez Francesco. Abbigliamento: abito; calotta.

DATI ANALITICI

Notizie storico-critiche

Realizzato da Francesco Hayez come pegno d'affetto destinato alla nipote Carlotta Martinolli, fu, promesso fin dal 1871 ma la data di consegna resta però ignota. Il dipinto risulta a parer mio compreso tra la tela datata 1872 e destinata ad Angiolina Rossi, l'Autoritratto per la famiglia Zucchi Calderara e la versione più ufficiale datata 1878 e donata all'Accademia di Venezia
Infatti il 30 dicembre 1899 i nipoti ed eredi di Carlotta (Clelia, Giuseppina e Amelia, figlie di Giovanni Battista Banzolini, e Maria Emilia e Teresa, figlie di Giovanni Battista Banzolini) confermavano la donazione dell'Ecce Homo e dell'Autoritratto (sono puntualmente registrati nelle guide della Galleria pubblicate nel 1903 e nel 1929)
M. Albertario

CONSERVAZIONE

STATO DI CONSERVAZIONE

Data: 1996

Stato di conservazione: discreto

RESTAURI E ANALISI

RESTAURI

Data: 11/01/2002-5/02/2003

Descrizione intervento
Schiodatura della tela dal vecchio telaio, pulitura del supporto originale, sistemazione di fasce perimetrali in tela di lino, ricollocazione del dipinto sul vecchio telaio, stuccatura delle lacune, ritocco pittorico in tono, verniciatura finale

Ente responsabile: Soprintendenza per i Beni Artistici e Storici

Responsabile scientifico: Pacia, Amalia

Note
Sulla base della relazione di restauro di Alberto Sangalli, il dipinto risulterebbe ancora in prima tela (cfr. scheda di restauro n. 98).

Nome operatore: Sangalli, Alberto (Bergamo)

Ente finanziatore: Ente Fiera del barco

CONDIZIONE GIURIDICA E VINCOLI

CONDIZIONE GIURIDICA

Indicazione generica: proprietà privata

Indicazione specifica: Fondazione Accademia di belle arti Tadini ONLUS

FONTI E DOCUMENTI DI RIFERIMENTO

DOCUMENTAZIONE FOTOGRAFICA [1 / 3]

Genere: documentazione allegata

Tipo: fotografia b/n

Codice identificativo: Tadini pinacoteca 316

Percorso relativo del file: pinacoteca

Nome del file: 316.jpg

DOCUMENTAZIONE FOTOGRAFICA [2 / 3]

Genere: documentazione allegata

Tipo: cartolina b/n

Autore: Berva

Ente proprietario: Accademia Tadini

Codice identificativo: Tadini Cartoline026

Percorso relativo del file: Pinacoteca Cartoline

Nome del file: Cartoline026.jpg

DOCUMENTAZIONE FOTOGRAFICA [3 / 3]

Genere: documentazione allegata

Tipo: diapositiva colore

Codice identificativo: Pinacoteca P 316

Percorso relativo del file: pinacoteca

Nome del file: P 316.jpg

IMMAGINI DATABASE [1 / 3]

Path dell'immagine originale: S0010

Nome file dell'immagine originale: 316.jpg

IMMAGINI DATABASE [2 / 3]

Path dell'immagine originale: S0010

Nome file dell'immagine originale: Cartoline026.jpg

IMMAGINI DATABASE [3 / 3]

Path dell'immagine originale: S0010

Nome file dell'immagine originale: P 316.jpg

BIBLIOGRAFIA [1 / 9]

Genere: bibliografia specifica

Autore: Catalogo

Titolo libro o rivista: Catalogo della Galleria Tadini

Luogo di edizione: Lovere (BG)

Anno di edizione: 1903

Codice scheda bibliografia: S0110-00003

Sigla per citazione: 00000081

V., pp., nn.: p. 35

BIBLIOGRAFIA [2 / 9]

Genere: bibliografia specifica

Autore: Scalzi E.

Titolo libro o rivista: Catalogo dei quadri della Galleria Tadini

Luogo di edizione: Lovere (BG)

Anno di edizione: 1929

Codice scheda bibliografia: S0110-00004

Sigla per citazione: 00000082

V., pp., nn.: p. 90

BIBLIOGRAFIA [3 / 9]

Genere: bibliografia specifica

Autore: Scalzi G. A.

Titolo libro o rivista: La Galleria Tadini

Luogo di edizione: Lovere (BG)

Anno di edizione: 1969

Codice scheda bibliografia: S0110-00005

Sigla per citazione: 00000083

V., pp., nn.: p. 19

BIBLIOGRAFIA [4 / 9]

Genere: bibliografia specifica

Autore: Scalzi G. A.

Titolo libro o rivista: Galleria Tadini. Guida

Luogo di edizione: Lovere (BG)

Anno di edizione: 1992

Codice scheda bibliografia: S0100-00009

Sigla per citazione: 00000009

V., pp., nn.: p. 61

BIBLIOGRAFIA [5 / 9]

Genere: bibliografia specifica

Autore: Scalzi G. A./ Valagussa G.

Titolo libro o rivista: Crescit eundo

Luogo di edizione: Bergamo

Anno di edizione: 2003

Codice scheda bibliografia: S0110-00001

Sigla per citazione: 00000079

V., pp., nn.: p. 34

BIBLIOGRAFIA [6 / 9]

Genere: bibliografia specifica

Autore: Albertario M.

Titolo libro o rivista: Musei lombardi a tre colori. Materiali tra arte e storia

Titolo contributo: Lettere dalla periferia dell'Impero. Enrico Banzolini e Francesco Hayez

Luogo di edizione: Torino

Anno di edizione: 2012

Codice scheda bibliografia: S0200-00137

Sigla per citazione: 00000137

V., pp., nn.: pp. 41-69

BIBLIOGRAFIA [7 / 9]

Genere: bibliografia specifica

Autore: Mazzocca F.

Titolo libro o rivista: Francesco Hayez. Catalogo ragionato

Luogo di edizione: Milano

Anno di edizione: 1994

Codice scheda bibliografia: S0200-00254

Sigla per citazione: 00000253

V., pp., nn.: p. 376 n. 434

BIBLIOGRAFIA [8 / 9]

Genere: bibliografia specifica

Autore: Milano

Titolo libro o rivista: Milano 70/70. Un secolo d'arte. 1°: dall'Unità al 1914

Luogo di edizione: Milano

Anno di edizione: 1970

Codice scheda bibliografia: S0200-00306

V., pp., nn.: p. 116

V., tavv., figg.: fig. n. 187

BIBLIOGRAFIA [9 / 9]

Genere: bibliografia di confronto

Titolo libro o rivista
Francesco Hayez, catalogo della mostra (Milano, Gallerie d'Italia, 7 novembre 2015 - 21 febbraio 2016)

Luogo di edizione: Milano

Anno di edizione: 2015

Codice scheda bibliografia: S0200-00428

MOSTRE

Titolo: Milano 70-70. Un secolo d'arte. 1°: dall'Unità al 1914.

Specifiche: L'etichetta della mostra è fissata dietro il telaio

Luogo, sede espositiva, data: Milano, Museo Poldi Pezzoli, 21 maggio - 30 giugno 1970

ACCESSO AI DATI

SPECIFICHE DI ACCESSO AI DATI

Profilo di accesso: 1

Motivazione: dati liberamente accessibili

COMPILAZIONE

COMPILAZIONE

Data: 1996

Nome [1 / 2]: Scalzi, Angelico Gino

Nome [2 / 2]: Passamani, Alessia

Funzionario responsabile: Scalzi, Angelico Gino

TRASCRIZIONE PER INFORMATIZZAZIONE

Data: 2006

Nome: Pidatella, Chiara

Ente: Accademia di Belle Arti Tadini

AGGIORNAMENTO-REVISIONE [1 / 2]

Data: 2013

Nome: Albertario, Marco

Ente: Accademia di Belle Arti Tadini

Referente scientifico: Albertario, Marco

Funzionario responsabile: Albertario, Marco

AGGIORNAMENTO-REVISIONE [2 / 2]

Data: 2014

Nome: Albertario, Marco

Ente: Accademia di Belle Arti Tadini

Referente scientifico: Albertario, Marco

Funzionario responsabile: Albertario, Marco

GESTIONE ARCHIVIO

ULTIMA MODIFICA SCHEDA

Ultima modifica scheda - data: 2021/03/15

Ultima modifica scheda - ora: 13.21

PUBBLICAZIONE SCHEDA

Pubblicazione scheda - stato: 1

Pubblicazione scheda - data ultima pubblicazione: 2021/03/31

Pubblicazione scheda - ora ultima pubblicazione: 15.08

Pubblicazione scheda - data precedente pubblicazione: 2020/09/15

Pubblicazione scheda - ora precedente pubblicazione: 18.24