Motivo decorativo

Nani Attilio detto Nani Tilio

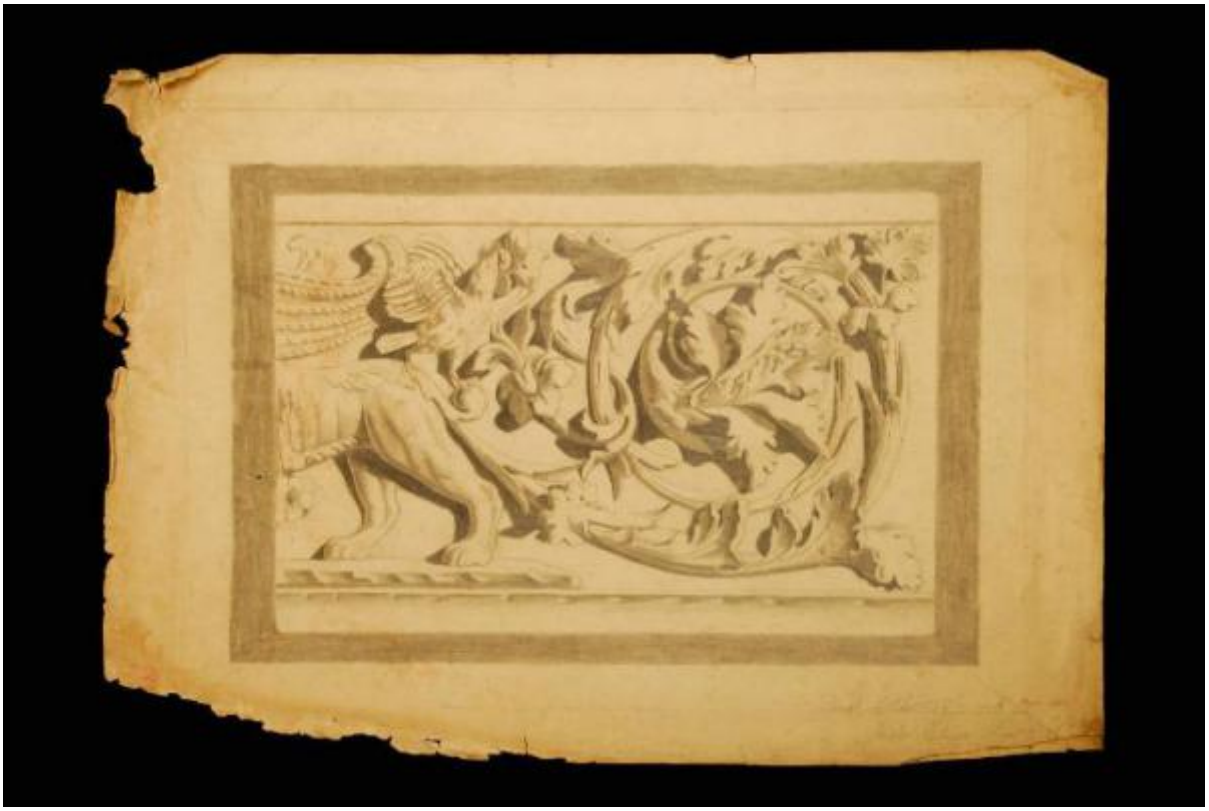

Link risorsa: https://www.lombardiabeniculturali.it/opere-arte/schede/S0150-00600/

Scheda SIRBeC: https://www.lombardiabeniculturali.it/opere-arte/schede-complete/S0150-00600/

CODICI

Unità operativa: S0150

Numero scheda: 600

Codice scheda: S0150-00600

Visibilità scheda: 2

Utilizzo scheda per diffusione: 03

Tipo scheda: OA

Livello ricerca: P

CODICE UNIVOCO

Codice regione: 03

Numero catalogo generale: 01935123

Ente schedatore: R03/ Accademia di Belle Arti Tadini

Ente competente: S27

OGGETTO

Gruppo oggetti: disegno

OGGETTO

Definizione: disegno

Disponibiltà del bene: reale

SOGGETTO

Categoria generale: decorazioni e ornati

Identificazione: Motivo decorativo

LOCALIZZAZIONE GEOGRAFICO-AMMINISTRATIVA

LOCALIZZAZIONE GEOGRAFICO-AMMINISTRATIVA ATTUALE

Stato: Italia

Regione: Lombardia

Provincia: BG

Nome provincia: Bergamo

Codice ISTAT comune: 016128

Comune: Lovere

COLLOCAZIONE SPECIFICA

Denominazione struttura conservativa - livello 1: Accademia di Belle Arti Tadini

Denominazione struttura conservativa - livello 2: Galleria dell'Accademia

RAPPORTO

RAPPORTO BENE FINALE/ORIGINALE

Stadio bene in esame: copia

Bene finale/originale: gesso

Datazione bene finale/originale: sec. XIX

Collocazione bene finale/originale: Lovere/ Accademia Tadini

CRONOLOGIA

CRONOLOGIA GENERICA

Secolo: sec. XX

CRONOLOGIA SPECIFICA

Da: 1916

A: 1916

Motivazione cronologia: data

DEFINIZIONE CULTURALE

AUTORE

Ruolo: disegnatore

Autore/Nome scelto: Nani Attilio detto Nani Tilio

Dati anagrafici/Periodo di attività: 1901/ 1959

Codice scheda autore: S0150-00136

Sigla per citazione: 00000627

Motivazione dell’attribuzione: firma

DATI TECNICI

Materia e tecnica: matita su carta

MISURE

Unità: mm

Altezza: 470

Larghezza: 650

Indicazioni sul soggetto
DECORAZIONI: girali; foglie. ANIMALI: uccello. ANIMALI FANTASTICI: mezzo corpo di leone alato. FRUTTI

DATI ANALITICI

ISCRIZIONI

Classe di appartenenza: documentaria

Tecnica di scrittura: a matita

Posizione: a destra, in basso

Trascrizione: Nani Attilio 18- 3- 1916/ Scuola festiva anno I

Notizie storico-critiche: Attilio Nani fu allievo dell'Accademia Tadini di Lovere negli anni 1915-1918.

CONSERVAZIONE

STATO DI CONSERVAZIONE

Data: 2007/07

Stato di conservazione: cattivo

Indicazioni specifiche: lacerazioni, macchie, strappi

CONDIZIONE GIURIDICA E VINCOLI

CONDIZIONE GIURIDICA

Indicazione generica: proprietà privata

Indicazione specifica: Fondazione Accademia di belle arti Tadini ONLUS

FONTI E DOCUMENTI DI RIFERIMENTO

DOCUMENTAZIONE FOTOGRAFICA

Genere: documentazione allegata

Tipo: fotografia colore

Codice identificativo: Tadini fondo Nani OO034

Percorso relativo del file: fondo Nani

Nome del file: OO034.jpg

IMMAGINI DATABASE

Path dell'immagine originale: S0150

Nome file dell'immagine originale: OO034.jpg

BIBLIOGRAFIA [1 / 2]

Genere: bibliografia di confronto

Autore: Nani A.

Titolo libro o rivista: Attilio Nani scultore e sbalzatore 1901/ 1959

Luogo di edizione: Bergamo

Anno di edizione: 1973

Codice scheda bibliografia: S0150-00017

Sigla per citazione: 00000128

BIBLIOGRAFIA [2 / 2]

Genere: bibliografia di confronto

Autore: Scalzi G. A./ Valagussa G.

Titolo libro o rivista: Crescit eundo

Luogo di edizione: Bergamo

Anno di edizione: 2003

Codice scheda bibliografia: S0110-00001

Sigla per citazione: 00000079

ACCESSO AI DATI

SPECIFICHE DI ACCESSO AI DATI

Profilo di accesso: 1

Motivazione: dati pubblicabili

COMPILAZIONE

COMPILAZIONE

Data: 2007

Nome: Strauch, Daniela

Funzionario responsabile: Albertario, Marco

Funzionario responsabile: Scalzi, Angelico Gino

GESTIONE ARCHIVIO

ULTIMA MODIFICA SCHEDA

Ultima modifica scheda - data: 2021/03/15

Ultima modifica scheda - ora: 13.21

PUBBLICAZIONE SCHEDA

Pubblicazione scheda - stato: 1

Pubblicazione scheda - data ultima pubblicazione: 2021/03/31

Pubblicazione scheda - ora ultima pubblicazione: 15.08

Pubblicazione scheda - data precedente pubblicazione: 2020/09/15

Pubblicazione scheda - ora precedente pubblicazione: 18.24