# Pianta di un ambiente della Certosa di Pesio

## Greppi, Alessandro

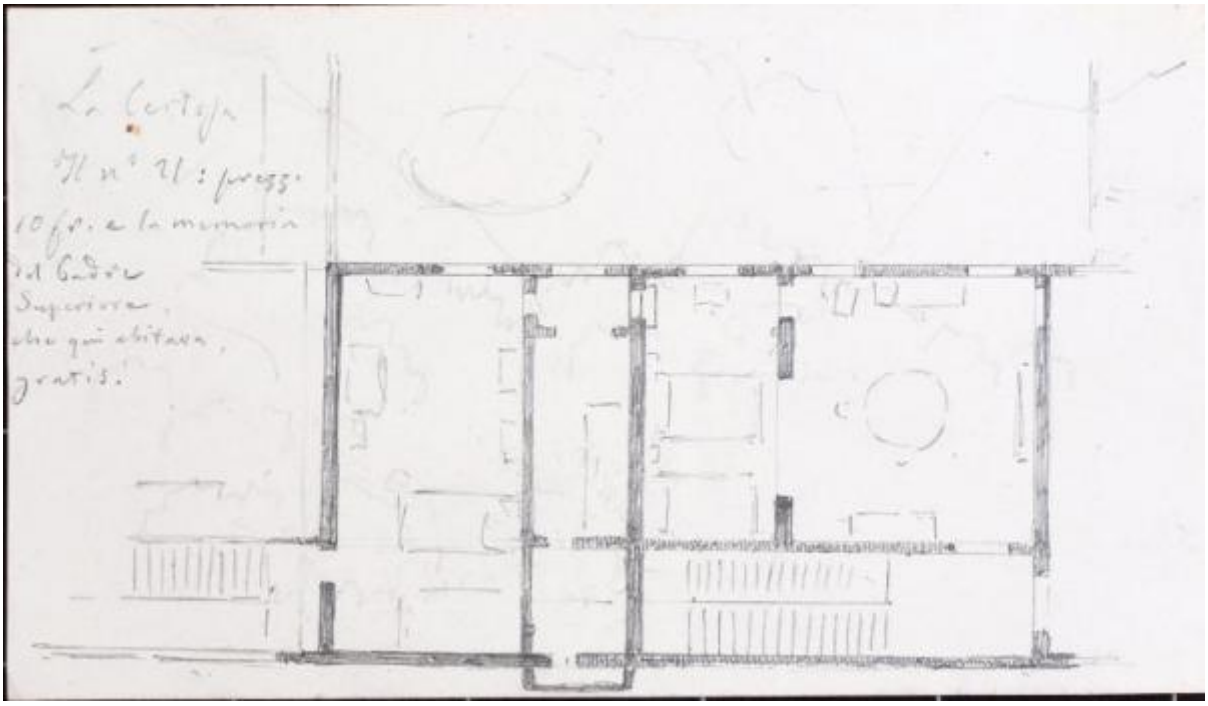


Link risorsa: https://www.lombardiabeniculturali.it/opere-arte/schede/SWVG1-00031/

Scheda SIRBeC: https://www.lombardiabeniculturali.it/opere-arte/schede-complete/SWVG1-00031/

## CODICI

Unità operativa: SWVG1

Numero scheda: 31

Codice scheda: SWVG1-00031

Visibilità scheda: 2

Utilizzo scheda per diffusione: 03

Tipo scheda: D

Livello ricerca: P

**CODICE UNIVOCO**

Codice regione: 03

Ente schedatore: R03/ Consorzio Brianteo Villa Greppi

Ente competente: S27

## RELAZIONI

**RELAZIONI CON ALTRI BENI [1 / 3]**

Tipo relazione: è compreso

Tipo scheda: COL

Codice IDK della scheda correlata: COL-LC060-0000001

**RELAZIONI CON ALTRI BENI [2 / 3]**

Tipo relazione: è compreso

Tipo scheda: CCRLPAR

Codice IDK della scheda correlata: PAR-LC060-0000001

**RELAZIONI CON ALTRI BENI [3 / 3]**

Tipo relazione: è compreso

Tipo scheda: CCRLINS

Codice IDK della scheda correlata: INS-LC060-0000006

## OGGETTO

Gruppo oggetti: disegno

**OGGETTO**

Definizione: disegno

**SOGGETTO**

Categoria generale: cartografia

Identificazione: Pianta di un ambiente della Certosa di Pesio

## LOCALIZZAZIONE GEOGRAFICO-AMMINISTRATIVA

**LOCALIZZAZIONE GEOGRAFICO-AMMINISTRATIVA ATTUALE**

Stato: Italia

Regione: Lombardia

Provincia: LC

Nome provincia: Lecco

Codice ISTAT comune: 097054

Comune: Monticello Brianza

**COLLOCAZIONE SPECIFICA**

Denominazione struttura conservativa - livello 1: Consorzio Brianteo Villa Greppi

## CRONOLOGIA

**CRONOLOGIA GENERICA**

Secolo: sec. XIX

Frazione di secolo: terzo quarto

**CRONOLOGIA SPECIFICA**

Da: 1871/07/01

Validità: post

A: 1871/07/31

Validità: ante

Motivazione cronologia: nota inventariale

Motivazione cronologia: contesto

## DEFINIZIONE CULTURALE

**AUTORE**

Autore/Nome scelto: Greppi, Alessandro

Dati anagrafici/Periodo di attività: 1828-1918

Codice scheda autore: LC150-00001

Motivazione dell’attribuzione: documentazione

## DATI TECNICI

Materia e tecnica: carta bianca/ matita

**MISURE**

Unità: mm

Altezza: 89

Larghezza: 153

## DATI ANALITICI

**DESCRIZIONE**

Indicazioni sull'oggetto
Disegno a matita, eseguito a mano libera su carta bianca. Vi è raffigurata la pianta di un settore abitativo della Certosa di Pesio comprendente quattro stanze finestrate e un piccolo ambiente di passaggio, oltre al vano scala, con l¿abbozzo di elementi di arredo (letti, tavolo, armadi). Sul foglio si leggono le tracce a matita del disegno di un paesaggio montuoso.

Indicazioni sul soggetto: Cartografia: Certosa di Pesio: stanza; vano scala. Interno. Mobilia: letto; tavolo; armadio.

**ISCRIZIONI [1 / 3]**

Classe di appartenenza: nota manoscritta

Tecnica di scrittura: a matita

Tipo di caratteri: corsivo

Posizione: foglio, recto, in alto a destra

Trascrizione
LA CERTOSA / IL N° 21 PREZZO: / 10 FR. A LA MEMORIA / DEL PADRE / SUPERIORE / CHE QUI ABITAVA / GRATIS.

**ISCRIZIONI [2 / 3]**

Classe di appartenenza: nota inventariale

Tecnica di scrittura: a matita

Tipo di caratteri: corsivo/ numeri arabi

Posizione: cartelletta, in basso a destra

Trascrizione
ALESSANDRO GREPPI / "CERTOSA DI PESIO" / PIEMONTE 7 FOGLI CON SCHIZZI / CUNEO LUGLIO 1871 / 1907

**ISCRIZIONI [3 / 3]**

Classe di appartenenza: nota inventariale

Tecnica di scrittura: a matita

Tipo di caratteri: numeri arabi

Posizione: foglio, verso, in alto a destra

Trascrizione: 1077/7

Notizie storico-critiche
Il disegno, insieme ad altri materiali documentari ed iconografici facenti parte del Fondo iconografico Alessandro Greppi, fu rinvenuto nella Biblioteca di Villa Greppi a Monticello Brianza. Tutto era contenuto alla rinfusa in buste o sacche di lino che vennero acquistate nel 1971 da Francesco Radaeli, libraio antiquario a Milano. Il nuovo proprietario tentò il riordino della collezione procedendo all'inventariazione dei singoli pezzi e individuando luoghi e cronologie grazie alle iscrizioni apposte dallo stesso Greppi e, in mancanza di queste, effettuando deduzioni basate sulle condizioni del ritrovamento (ogni sacco/busta conteneva materiali che, all'apparenza, erano omogenei fra loro dal punto di vista cronologico).

## CONSERVAZIONE

### STATO DI CONSERVAZIONE

Data: 2019

Stato di conservazione: mediocre

Indicazioni specifiche
Foglio: leggero foxing, tracce di disegno sottostante con montagne, piccola macchia in alto a sinistra. Inserito come foglio sciolto in una cartelletta di cartoncino.

Fonte: osservazione diretta

## CONDIZIONE GIURIDICA E VINCOLI

### CONDIZIONE GIURIDICA

Indicazione generica: proprietà Ente pubblico territoriale

Indicazione specifica: Consorzio Brianteo Villa Greppi

### PROVVEDIMENTI DI TUTELA

Tipo provvedimento: DLgs n. 42/2004, art.10, comma 2

## FONTI E DOCUMENTI DI RIFERIMENTO

### DOCUMENTAZIONE FOTOGRAFICA

Genere: documentazione allegata

Tipo: fotografia digitale colore

Autore: BRIG

Data: 2019/00/00

Codice identificativo: SWVG1-00031-0000000001

Visibilità immagine: 1

Nome del file: greppi_piemonte_f5_1907g.jpg

**IMMAGINI DATABASE**

Path dell'immagine originale: SWVG1

Nome file dell'immagine originale: greppi_piemonte_f5_1907g.jpg

**FONTI E DOCUMENTI**

Genere: documentazione esistente

Tipo: determinazione

Denominazione: Determinazione n. 94 del 30 novembre 2007

Data: 2007/11/30

Nome dell'archivio: Archivio Consorzio Brianteo Villa Greppi

Posizione: n. 94

Note: Allegato contratto di compravendita del Fondo iconografico datato 22 novembre 2007

**BIBLIOGRAFIA**

Genere: bibliografia di confronto

Autore: Lopez G.

Titolo libro o rivista: La Brianza vista da Alessandro Greppi: taccuini inediti di un nobile dell'800

Luogo di edizione: Monticello Brianza

Anno di edizione: 2007

Codice scheda bibliografia: LC150-00001

## ACCESSO AI DATI

**SPECIFICHE DI ACCESSO AI DATI**

Profilo di accesso: 2

Motivazione: beni non immediatamente consultabili

## COMPILAZIONE

**COMPILAZIONE**

Data: 2019

Specifiche ente schedatore: Consorzio Brianteo Villa Greppi

Nome: Sironi, Beatrice

Referente scientifico: Virgilio, Giovanna

Funzionario responsabile: Saini, Miriam

## GESTIONE ARCHIVIO

### ULTIMA MODIFICA SCHEDA

Ultima modifica scheda - data: 2021/06/14

Ultima modifica scheda - ora: 16.36

### PUBBLICAZIONE SCHEDA

Pubblicazione scheda - stato: 1

Pubblicazione scheda - data ultima pubblicazione: 2021/06/15

Pubblicazione scheda - ora ultima pubblicazione: 02.00

Pubblicazione scheda - data precedente pubblicazione: 2021/01/17

Pubblicazione scheda - ora precedente pubblicazione: 03.00