Capri (Viale Certosa)

Martini Carlo

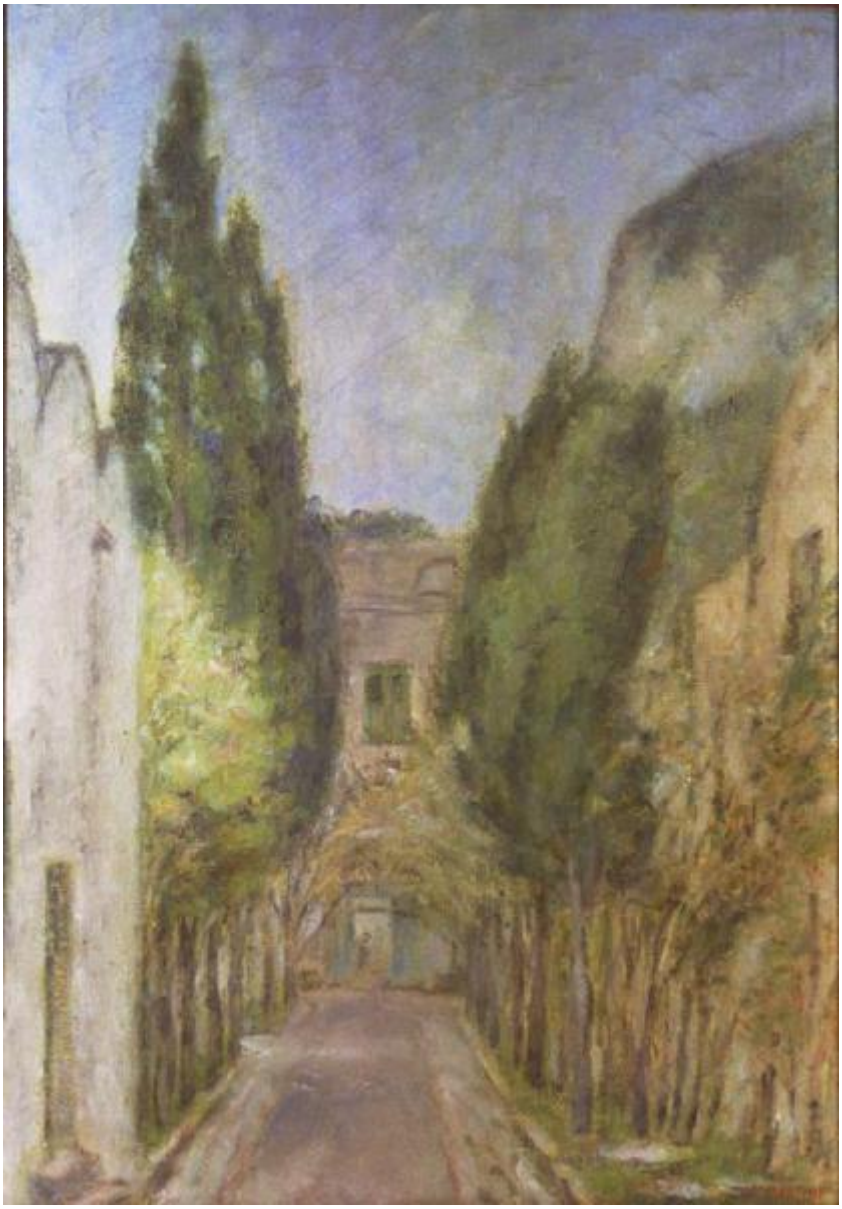

Link risorsa: https://www.lombardiabeniculturali.it/opere-arte/schede/U0080-00105/

Scheda SIRBeC: https://www.lombardiabeniculturali.it/opere-arte/schede-complete/U0080-00105/

CODICI

Unità operativa: U0080

Numero scheda: 105

Codice scheda: U0080-00105

Visibilità scheda: 2

Utilizzo scheda per diffusione: 03

Tipo scheda: OA

Livello ricerca: P

CODICE UNIVOCO

Codice regione: 03

Ente schedatore: R03/ Museo Civico di Crema e del Cremasco

Ente competente: S23

RELAZIONI

RELAZIONI CON ALTRI BENI [1 / 2]

Tipo relazione: Scheda storica

Specifiche tipo relazione: Data/Autori: 1985 - Alpini C.

Tipo scheda: OA

Codice bene: B0019

RELAZIONI CON ALTRI BENI [2 / 2]

Tipo relazione: correlazione

Tipo scheda: OA

Codice bene: 00000225

OGGETTO

Gruppo oggetti: pittura

OGGETTO

Definizione: dipinto

Identificazione: elemento d'insieme

Disponibiltà del bene: reale

SOGGETTO

Categoria generale: paesaggio

Identificazione: Paesaggio con alberi

Titolo: Capri (Viale Certosa)

LOCALIZZAZIONE GEOGRAFICO-AMMINISTRATIVA

LOCALIZZAZIONE GEOGRAFICO-AMMINISTRATIVA ATTUALE

Stato: Italia

Regione: Lombardia

Provincia: CR

Nome provincia: Cremona

Codice ISTAT comune: 019035

Comune: Crema

COLLOCAZIONE SPECIFICA

Denominazione struttura conservativa - livello 1: Museo Civico di Crema e del Cremasco

CRONOLOGIA

CRONOLOGIA GENERICA

Secolo: sec. XX

CRONOLOGIA SPECIFICA

Da: 1949

Validità: ca

A: 1949

Validità: ca

Motivazione cronologia: analisi stilistica

DEFINIZIONE CULTURALE

AUTORE

Autore/Nome scelto: Martini Carlo

Dati anagrafici/Periodo di attività: 1908/ 1958

Codice scheda autore: RL010-01425

Sigla per citazione: 00000283

Motivazione dell’attribuzione: firma

DATI TECNICI

Materia e tecnica: olio su tela

MISURE

Altezza: 70

Larghezza: 50

Validità: ca

Codifica Iconclass: 25 H: 25 G 3

Indicazioni sul soggetto: Paesaggio: viale alberato. Architetture: edifici

DATI ANALITICI

ISCRIZIONI

Classe di appartenenza: documentaria

Tecnica di scrittura: a pennello

Tipo di caratteri: lettere capitali

Posizione: in basso a destra

Trascrizione: C.MARTINI

CONSERVAZIONE

STATO DI CONSERVAZIONE

Data: 2002

Stato di conservazione: discreto

Fonte: Analisi dell'opera

CONDIZIONE GIURIDICA E VINCOLI

CONDIZIONE GIURIDICA

Indicazione generica: proprietà Ente pubblico territoriale

Indicazione specifica: Museo Civico di Crema e del Cremasco

FONTI E DOCUMENTI DI RIFERIMENTO

DOCUMENTAZIONE FOTOGRAFICA

Genere: documentazione allegata

Tipo: fotografia colore

Note: fotografia colore

Percorso relativo del file: 2002

Nome del file: 00000228.jpg

IMMAGINI DATABASE

Descrizione immagine: fotografia colore

Path dell'immagine originale: U0080

Nome file dell'immagine originale: 00000228.jpg

BIBLIOGRAFIA

Genere: bibliografia specifica

Autore: Sala A.

Titolo contributo: Carlo Martini, Catalogo Mostra

Luogo di edizione: Roma

Anno di edizione: 1991

V., tavv., figg.: 18

MOSTRE

Titolo: Carlo Martini

Numero opera nel catalogo: 18

Luogo, sede espositiva, data: Crema, Centro Culturale S.Agostino, , 1991

COMPILAZIONE

COMPILAZIONE

Data: 2002

Specifiche ente schedatore: Museo Civico di Crema e del Cremasco

Nome: Invernizzi, O.

Funzionario responsabile: Piastrella, Carlo

GESTIONE ARCHIVIO

ULTIMA MODIFICA SCHEDA

Ultima modifica scheda - data: 2021/08/03

Ultima modifica scheda - ora: 10.10

PUBBLICAZIONE SCHEDA

Pubblicazione scheda - stato: 1

Pubblicazione scheda - data ultima pubblicazione: 2021/08/04

Pubblicazione scheda - ora ultima pubblicazione: 02.00

Pubblicazione scheda - data precedente pubblicazione: 2018/05/15

Pubblicazione scheda - ora precedente pubblicazione: 01.00