Alla finestra

Bandirali Giampietro

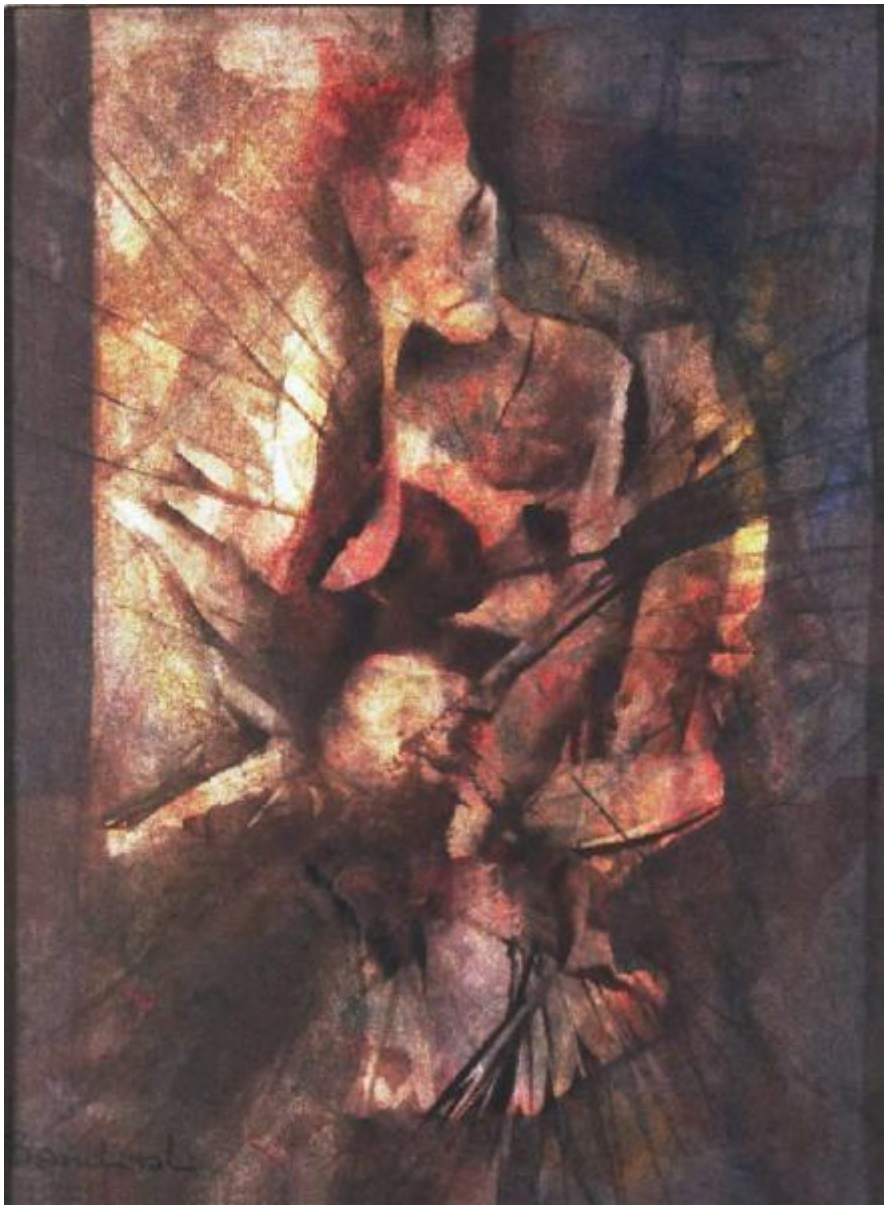

Link risorsa: https://www.lombardiabeniculturali.it/opere-arte/schede/U0090-00011/

Scheda SIRBeC: https://www.lombardiabeniculturali.it/opere-arte/schede-complete/U0090-00011/

CODICI

Unità operativa: U0090

Numero scheda: 11

Codice scheda: U0090-00011

Visibilità scheda: 2

Utilizzo scheda per diffusione: 03

Tipo scheda: OA

Livello ricerca: P

CODICE UNIVOCO

Codice regione: 03

Ente schedatore: R03/ Museo Civico di Crema e del Cremasco

Ente competente: S23

RELAZIONI

RELAZIONI CON ALTRI BENI

Tipo relazione: scheda storica

Specifiche tipo relazione: Data/Autori: 1994 - Fantaguzzi F.

Tipo scheda: OA

OGGETTO

Gruppo oggetti: pittura

OGGETTO

Definizione: dipinto

Tipologia: RETTANGOLARE

Identificazione: opera isolata

Disponibiltà del bene: reale

SOGGETTO

Categoria generale: genere

Identificazione: Figura femminile

Titolo: Alla finestra

LOCALIZZAZIONE GEOGRAFICO-AMMINISTRATIVA

LOCALIZZAZIONE GEOGRAFICO-AMMINISTRATIVA ATTUALE

Stato: Italia

Regione: Lombardia

Provincia: CR

Nome provincia: Cremona

Codice ISTAT comune: 019035

Comune: Crema

COLLOCAZIONE SPECIFICA

Denominazione struttura conservativa - livello 1: Museo Civico di Crema e del Cremasco

CRONOLOGIA

CRONOLOGIA GENERICA

Secolo: sec. XX

CRONOLOGIA SPECIFICA

Da: 1982

Validità: post

A: 1982

Validità: ante

Motivazione cronologia: documentazione

DEFINIZIONE CULTURALE

AUTORE

Ruolo: esecutore

Autore/Nome scelto: Bandirali Giampietro

Dati anagrafici/Periodo di attività: 1945/

Codice scheda autore: RL010-00151

Sigla per citazione: 00000208

Motivazione dell’attribuzione: firma

DATI TECNICI

Materia e tecnica: tempera su tela

MISURE

Altezza: 20

Larghezza: 21

Formato: rettangolare

DATI ANALITICI

DESCRIZIONE

Indicazioni sull'oggetto: TEMPERA A SPATOLA

Codifica Iconclass: 31 AA 23 1

Indicazioni sul soggetto: Figure: donna. Oggetti: finestra

ISCRIZIONI

Classe di appartenenza: documentaria

Lingua: italiano

Tecnica di scrittura: a pennello

Tipo di caratteri: corsivo

Posizione: in basso a sinistra

Autore: Bandirali Giampietro

CONSERVAZIONE

STATO DI CONSERVAZIONE

Data: 2002

Stato di conservazione: buono

CONDIZIONE GIURIDICA E VINCOLI

CONDIZIONE GIURIDICA

Indicazione generica: proprietà Ente pubblico non territoriale

FONTI E DOCUMENTI DI RIFERIMENTO

DOCUMENTAZIONE FOTOGRAFICA

Genere: documentazione allegata

Tipo: fotografia colore

Note: fotografia colore

Percorso relativo del file: 2002

Nome del file: 00000261.jpg

IMMAGINI DATABASE

Descrizione immagine: fotografia colore

Path dell'immagine originale: U0090

Nome file dell'immagine originale: 00000261.jpg

COMPILAZIONE

COMPILAZIONE

Data: 2002

Specifiche ente schedatore: Museo Civico di Crema e del Cremasco

Nome: Dognini, G.

Funzionario responsabile: Piastrella, Carlo

GESTIONE ARCHIVIO

ULTIMA MODIFICA SCHEDA

Ultima modifica scheda - data: 2021/08/03

Ultima modifica scheda - ora: 10.10

PUBBLICAZIONE SCHEDA

Pubblicazione scheda - stato: 1

Pubblicazione scheda - data ultima pubblicazione: 2021/08/04

Pubblicazione scheda - ora ultima pubblicazione: 02.00

Pubblicazione scheda - data precedente pubblicazione: 2018/05/15

Pubblicazione scheda - ora precedente pubblicazione: 01.00