Studio anatomico

Comizzoli Fabrizio

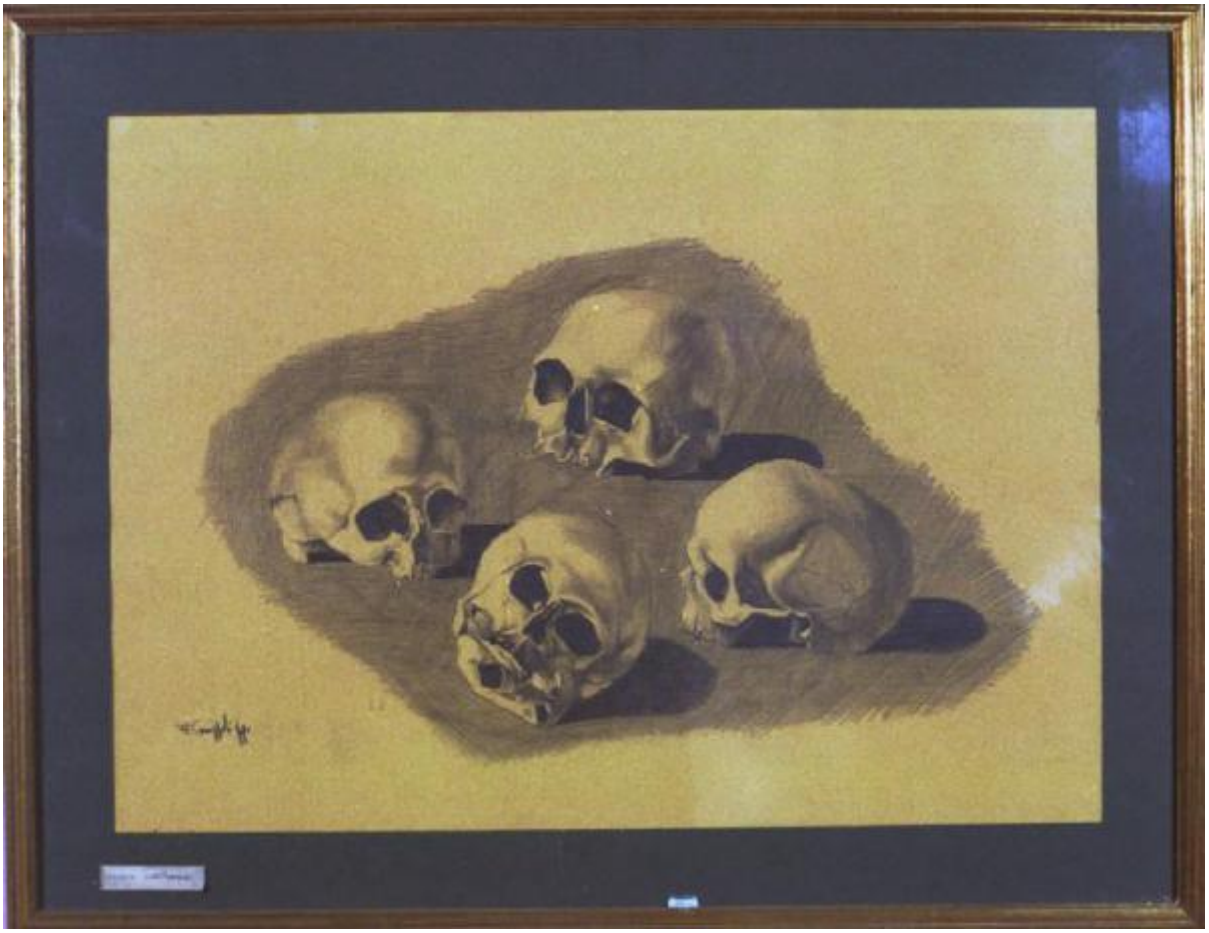

Link risorsa: https://www.lombardiabeniculturali.it/opere-arte/schede/U0100-00051/

Scheda SIRBeC: https://www.lombardiabeniculturali.it/opere-arte/schede-complete/U0100-00051/

CODICI

Unità operativa: U0100

Numero scheda: 51

Codice scheda: U0100-00051

Visibilità scheda: 2

Utilizzo scheda per diffusione: 03

Tipo scheda: OA

Livello ricerca: P

CODICE UNIVOCO

Codice regione: 03

Ente schedatore: R03/ Museo Civico di Crema e del Cremasco

Ente competente: S23

RELAZIONI

RELAZIONI CON ALTRI BENI

Tipo relazione: scheda storica

Specifiche tipo relazione: Data/Autori: 1994 - Fantaguzzi F.

Tipo scheda: OA

OGGETTO

Gruppo oggetti: pittura

OGGETTO

Definizione: dipinto

Identificazione: opera isolata

Disponibiltà del bene: reale

SOGGETTO

Categoria generale: composizioni di invenzione

Titolo: Studio anatomico

LOCALIZZAZIONE GEOGRAFICO-AMMINISTRATIVA

LOCALIZZAZIONE GEOGRAFICO-AMMINISTRATIVA ATTUALE

Stato: Italia

Regione: Lombardia

Provincia: CR

Nome provincia: Cremona

Codice ISTAT comune: 019035

Comune: Crema

COLLOCAZIONE SPECIFICA

Denominazione struttura conservativa - livello 1: Museo Civico di Crema e del Cremasco

CRONOLOGIA

CRONOLOGIA GENERICA

Secolo: sec. XX

CRONOLOGIA SPECIFICA

Da: 1980

Validità: post

A: 1980

Validità: ante

Motivazione cronologia: data

DEFINIZIONE CULTURALE

AUTORE

Ruolo: esecutore

Autore/Nome scelto: Comizzoli Fabrizio

Dati anagrafici/Periodo di attività: 1958/

Codice scheda autore: RL010-00684

Sigla per citazione: 00000210

Motivazione dell’attribuzione [1 / 3]: firma

Motivazione dell’attribuzione [2 / 3]: bibliografia

Motivazione dell’attribuzione [3 / 3]: documentazione

DATI TECNICI

Materia e tecnica: matita su carta

MISURE

Altezza: 48

Larghezza: 67

Formato: rettangolare

Codifica Iconclass: 31 A 21 1

DATI ANALITICI

ISCRIZIONI [1 / 2]

Classe di appartenenza: documentaria

Tecnica di scrittura: a penna

Tipo di caratteri: corsivo

Posizione: retro

Autore: Comizzoli Fabrizio

Trascrizione: AL C.C.S.A. - CREMA - FABRIZIO COMIZZOLI GENNAIO 1980

ISCRIZIONI [2 / 2]

Classe di appartenenza: documentaria

Tecnica di scrittura: a matita

Tipo di caratteri: corsivo

Posizione: in basso a sinistra

Autore: Comizzoli Fabrizio

Trascrizione: F. COMIZZOLI 1980

CONSERVAZIONE

STATO DI CONSERVAZIONE

Data: 2002

Stato di conservazione: buono

CONDIZIONE GIURIDICA E VINCOLI

CONDIZIONE GIURIDICA

Indicazione generica: proprietà Ente pubblico territoriale

Indicazione specifica: Comune di Crema

FONTI E DOCUMENTI DI RIFERIMENTO

DOCUMENTAZIONE FOTOGRAFICA

Genere: documentazione allegata

Tipo: fotografia colore

Note: fotografia colore

Percorso relativo del file: 2002

Nome del file: 00000437.jpg

IMMAGINI DATABASE

Descrizione immagine: fotografia colore

Path dell'immagine originale: U0100

Nome file dell'immagine originale: 00000437.jpg

BIBLIOGRAFIA

Genere: bibliografia specifica

Autore: Vari

Titolo contributo: Museo civico di Crema e del Cremasco. Sezione di Arte moderna e contemporanea

Luogo di edizione: Crema

Anno di edizione: 1995

V., pp., nn.: p. 32

V., tavv., figg.: fig. p. 70

COMPILAZIONE

COMPILAZIONE

Data: 2002

Specifiche ente schedatore: Museo Civico di Crema e del Cremasco

Nome: Cibolini, Silvia

Funzionario responsabile: Piastrella, Carlo

GESTIONE ARCHIVIO

ULTIMA MODIFICA SCHEDA

Ultima modifica scheda - data: 2021/08/03

Ultima modifica scheda - ora: 10.10

PUBBLICAZIONE SCHEDA

Pubblicazione scheda - stato: 1

Pubblicazione scheda - data ultima pubblicazione: 2021/08/04

Pubblicazione scheda - ora ultima pubblicazione: 02.00

Pubblicazione scheda - data precedente pubblicazione: 2018/05/15

Pubblicazione scheda - ora precedente pubblicazione: 01.00