Autoritratto

Guzzardella Achille

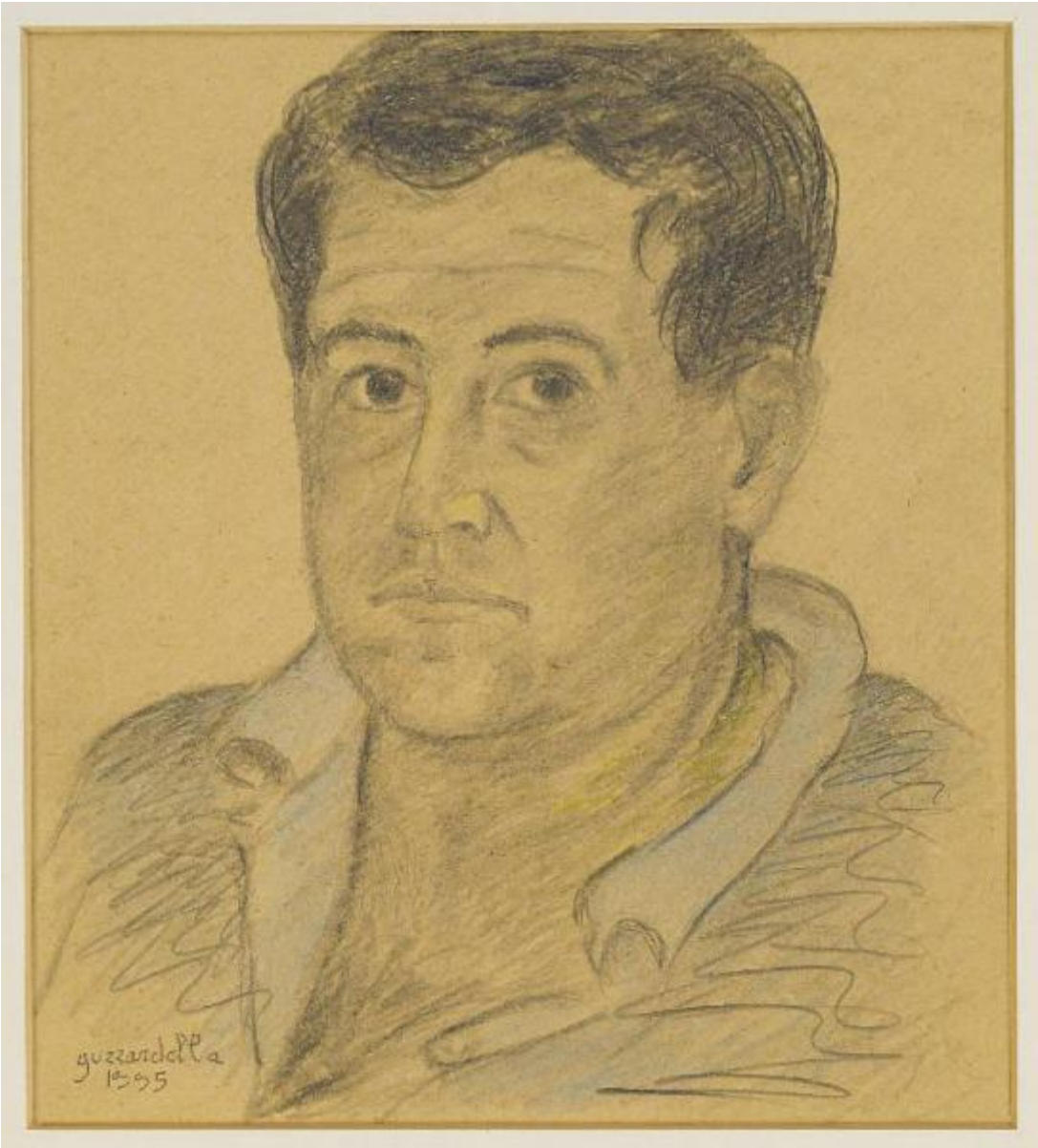

Link risorsa: https://www.lombardiabeniculturali.it/opere-arte/schede/U0150-00026/

Scheda SIRBeC: https://www.lombardiabeniculturali.it/opere-arte/schede-complete/U0150-00026/

CODICI

Unità operativa: U0150

Numero scheda: 26

Codice scheda: U0150-00026

Visibilità scheda: 2

Utilizzo scheda per diffusione: 03

Tipo scheda: D

Livello ricerca: P

CODICE UNIVOCO

Codice regione: 03

Ente schedatore: R03/ Museo Civico di Crema e del Cremasco

Ente competente: S23

Ente proponente: Regione Lombardia

RELAZIONI

RELAZIONI CON ALTRI BENI

Tipo relazione: scheda storica

Specifiche tipo relazione: Data/Autori: 1989 - Alpini C.

Tipo scheda: OA

Codice bene: 0685 G

OGGETTO

Gruppo oggetti: disegno

OGGETTO

Definizione: disegno

Identificazione: opera isolata

Disponibiltà del bene: reale

SOGGETTO

Categoria generale: ritratto

Identificazione: Autoritratto

Titolo: Autoritratto

LOCALIZZAZIONE GEOGRAFICO-AMMINISTRATIVA

LOCALIZZAZIONE GEOGRAFICO-AMMINISTRATIVA ATTUALE

Stato: Italia

Regione: Lombardia

Provincia: CR

Nome provincia: Cremona

Codice ISTAT comune: 019035

Comune: Crema

COLLOCAZIONE SPECIFICA

Denominazione struttura conservativa - livello 1: Museo Civico di Crema e del Cremasco

CRONOLOGIA

CRONOLOGIA GENERICA

Secolo: sec. XX

Frazione di secolo: fine

CRONOLOGIA SPECIFICA

Da: 1995

Validità: post

A: 1995

Validità: ante

Motivazione cronologia: data

Motivazione cronologia: documentazione

DEFINIZIONE CULTURALE

AUTORE

Ruolo: esecutore

Autore/Nome scelto: Guzzardella Achille

Dati anagrafici/Periodo di attività: 1955/

Codice scheda autore: RL010-01135

Sigla per citazione: 00000243

Motivazione dell’attribuzione [1 / 2]: firma

Motivazione dell’attribuzione [2 / 2]: documentazione

DATI TECNICI

Materia e tecnica: matita su cartone vegetale

Materia e tecnica: pastelli

MISURE

Unità: mm

Altezza: 240

Lunghezza: 220

Formato: rettangolare

Codifica Iconclass: 31 A 22 2 : 31 D 14

Indicazioni sul soggetto: Ritratti: achille guzzardella

DATI ANALITICI

ISCRIZIONI

Classe di appartenenza: documentaria

Lingua: italiana

Tecnica di scrittura: a matita

Tipo di caratteri: corsivo

Posizione: in basso a sinistra

Autore: esecutore

Trascrizione: GUZZARDELLA/1995

CONSERVAZIONE

STATO DI CONSERVAZIONE

Data: 2005

Stato di conservazione: buono

Fonte: analisi dell'opera

CONDIZIONE GIURIDICA E VINCOLI

CONDIZIONE GIURIDICA

Indicazione generica: proprietà Ente pubblico territoriale

Indicazione specifica: Comune di Crema

FONTI E DOCUMENTI DI RIFERIMENTO

DOCUMENTAZIONE FOTOGRAFICA

Genere: documentazione allegata

Tipo: immagine digitale

Percorso relativo del file: 2005

Nome del file: 00000203.jpg

IMMAGINI DATABASE

Path dell'immagine originale: U0150

Nome file dell'immagine originale: 00000203.jpg

BIBLIOGRAFIA [1 / 7]

Genere: bibliografia di confronto

Titolo contributo: Achille Guzzardella. I ritratti. Prefazione di Aligi Sassu

Luogo di edizione: Milano

Anno di edizione: 1989

BIBLIOGRAFIA [2 / 7]

Genere: bibliografia di confronto

Titolo contributo: Achille Guzzardella

Luogo di edizione: Milano

Anno di edizione: 1995

BIBLIOGRAFIA [3 / 7]

Genere: bibliografia di confronto

Titolo contributo: Achille Guzzardella

Luogo di edizione: Milano

Anno di edizione: 1996

BIBLIOGRAFIA [4 / 7]

Genere: bibliografia di confronto

Titolo contributo: Achille Guzzardella

Luogo di edizione: Pinerolo

Anno di edizione: 1995

BIBLIOGRAFIA [5 / 7]

Genere: bibliografia di confronto

Titolo contributo: Achille Guzzardella. L'acqua e l'origine. Un percorso pittorico di Antonio Musiani.

Luogo di edizione: Milano

Anno di edizione: 1996

BIBLIOGRAFIA [6 / 7]

Genere: bibliografia di confronto

Titolo contributo: Achille Guzzardella: reperti.Catalofo della mostra

Luogo di edizione: Milano

Anno di edizione: 1997

BIBLIOGRAFIA [7 / 7]

Genere: bibliografia di confronto

Titolo contributo: Achille Guzzardella: uno sguardo di gentile realismo. Catalogo della mostra di Rimini.

Luogo di edizione: Milano

Anno di edizione: 1998

COMPILAZIONE

COMPILAZIONE

Data: 2005

Specifiche ente schedatore: Museo Civico di Crema e del Cremasco

Nome: Locatelli, V.

Funzionario responsabile: Martinelli, R.

GESTIONE ARCHIVIO

ULTIMA MODIFICA SCHEDA

Ultima modifica scheda - data: 2021/08/03

Ultima modifica scheda - ora: 10.10

PUBBLICAZIONE SCHEDA

Pubblicazione scheda - stato: 1

Pubblicazione scheda - data ultima pubblicazione: 2021/08/04

Pubblicazione scheda - ora ultima pubblicazione: 02.00

Pubblicazione scheda - data precedente pubblicazione: 2021/07/30

Pubblicazione scheda - ora precedente pubblicazione: 02.00