Piatto fondo

Ceramiche Pareschi; Reggiori Albino

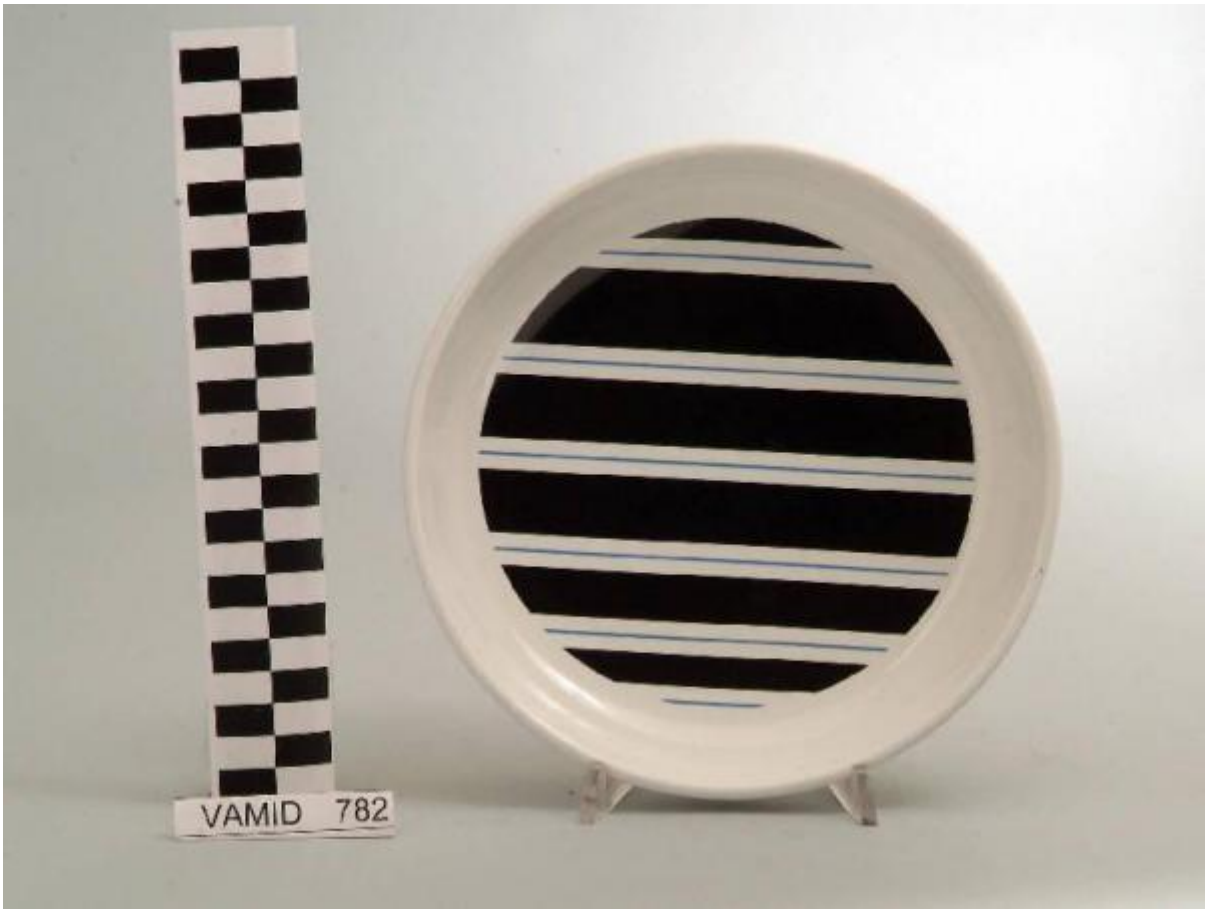

Link risorsa: https://www.lombardiabeniculturali.it/opere-arte/schede/VA240-00454/

Scheda SIRBeC: https://www.lombardiabeniculturali.it/opere-arte/schede-complete/VA240-00454/

CODICI

Unità operativa: VA240

Numero scheda: 454

Codice scheda: VA240-00454

Visibilità scheda: 3

Utilizzo scheda per diffusione: 03

NUMERO INTERNO

Riferimento: numero di inventario

Numero interno: 782

Tipo scheda: OA

Livello ricerca: P

CODICE UNIVOCO

Codice regione: 03

Numero catalogo generale: 01966986

Ente schedatore: R03/ Museo Internazionale Design Ceramico

Ente competente: S27

RELAZIONI

STRUTTURA COMPLESSA

Livello: 4

Codice bene radice: 0301966986

Codice IDK della scheda di livello superiore: XC080-00045

OGGETTO

Gruppo oggetti: ceramiche e porcellane

OGGETTO

Definizione: piatto fondo

Identificazione: elemento d'insieme

Disponibiltà del bene: reale

LOCALIZZAZIONE GEOGRAFICO-AMMINISTRATIVA

LOCALIZZAZIONE GEOGRAFICO-AMMINISTRATIVA ATTUALE

Stato: Italia

Regione: Lombardia

Provincia: VA

Nome provincia: Varese

Codice ISTAT comune: 012087

Comune: Laveno-Mombello

Località: Cerro

COLLOCAZIONE SPECIFICA

Tipologia: palazzo

Qualificazione: comunale

Denominazione: Palazzo Perabò

Denominazione spazio viabilistico: Lungolago Perabò, 5

Denominazione struttura conservativa - livello 1: MIDeC - Museo Internazionale del Design Ceramico

Tipologia struttura conservativa: museo

Collocazione originaria: SC

Altra denominazione: Palazzo Guilizzoni

DATI PATRIMONIALI E COLLEZIONI

INVENTARIO

Data: 1999

Numero: 782

Transcodifica del numero di inventario: 0000782

GEOREFERENZIAZIONE TRAMITE PUNTO

Tipo di localizzazione: localizzazione fisica

DESCRIZIONE DEL PUNTO

PUNTO|Coordinata X: 468722,42059

PUNTO|Coordinata Y: 5082781,6726

Proiezione e Sistema di riferimento: WGS84 UTM32

CRONOLOGIA

CRONOLOGIA GENERICA

Secolo: sec. XX

CRONOLOGIA SPECIFICA

Da: 1970

Validità: ca.

A: 1980

Validità: ca.

Motivazione cronologia: analisi stilistica

DEFINIZIONE CULTURALE

AUTORE [1 / 2]

Autore/Nome scelto: Ceramiche Pareschi

Dati anagrafici/Periodo di attività: notizie secc. XX-XXI

Codice scheda autore: XC080-00002

Motivazione dell’attribuzione: analisi stilistica

AUTORE [2 / 2]

Autore/Nome scelto: Reggiori Albino

Dati anagrafici/Periodo di attività: 1933/ 2006

Codice scheda autore: XC080-00015

Motivazione dell’attribuzione: documentazione

DATI TECNICI

Materia e tecnica: terraglia forte smaltata

Materia e tecnica: decalcomania

MISURE

Altezza: 4,5

Diametro: 20,5

DATI ANALITICI

DESCRIZIONE

Indicazioni sull'oggetto
Piatto fondo circolare privo di tesa; fondo bianco con motivo a strisce verticali in nero e azzurro nel cavetto.

Notizie storico-critiche
Il design essenziale e funzionale del piatto fondo, appartenente ad un servizio da tavola (nn. inv. 773...783), indica una datazione ormai avanzata nel Novecento. Come riporta il Peregalli, è riferibile alla produzione di Albino Reggiori. L'artista lavenese cominciò a fare ceramica nel 1955 ma fu dopo il 1981 che la sua ricerca si sviluppò prevalentemente nel campo ceramistico, in modo particolare sui materiali ceramici legati alla propria terra. Tipologicamente l'oggetto in esame si lega ad un servizio da caffè (nn. inv. 775, 778-779) e ad un servizio da thè (nn. inv. 776, 780-781) conservati nel Museo delle Terraglie di Laveno. Il decoro è stato realizzato con la tecnica della decalcomania sottosmalto.

CONSERVAZIONE

STATO DI CONSERVAZIONE [1 / 2]

Data: 1999

Stato di conservazione: buono

STATO DI CONSERVAZIONE [2 / 2]

Data: 2009

Stato di conservazione: discreto

Indicazioni specifiche: sporco, difetti di cottura

CONDIZIONE GIURIDICA E VINCOLI

CONDIZIONE GIURIDICA

Indicazione generica: proprietà Ente pubblico territoriale

Indicazione specifica: Comune di Laveno-Mombello

Indirizzo: Via Roma, 16 A - 21014 Laveno-Mombello (VA)

FONTI E DOCUMENTI DI RIFERIMENTO

DOCUMENTAZIONE FOTOGRAFICA [1 / 2]

Genere: documentazione allegata

Tipo: fotografia digitale

Codice identificativo: 782

Nome del file: 782

DOCUMENTAZIONE FOTOGRAFICA [2 / 2]

Genere: documentazione allegata

Tipo: fotografia digitale

Codice identificativo: S 105

Note: insieme (servizio da tavola)

Visibilità immagine: 1

Nome del file: S 105

IMMAGINI DATABASE [1 / 2]

Path dell'immagine originale: VA240

Nome file dell'immagine originale: 782.jpg

IMMAGINI DATABASE [2 / 2]

Descrizione immagine: insieme (servizio da tavola)

Path dell'immagine originale: VA240

Nome file dell'immagine originale: S 105.jpg

COMPILAZIONE

COMPILAZIONE

Data: 1999

Specifiche ente schedatore: Museo Internazionale Design Ceramico

Nome: Peregalli, Giancarlo

Funzionario responsabile: Fontana, Liviana

TRASCRIZIONE PER INFORMATIZZAZIONE

Data: 2004

Nome: Bertoni, Emanuela

Ente: Museo Internazionale Design Ceramico

AGGIORNAMENTO-REVISIONE [1 / 2]

Data: 2009

Nome: Civai, Alessandra

Ente: Museo Internazionale Design Ceramico

AGGIORNAMENTO-REVISIONE [2 / 2]

Data: 2009

Nome: Fracassetti, Lisa

Ente: Museo Internazionale Design Ceramico

GESTIONE ARCHIVIO

ULTIMA MODIFICA SCHEDA

Ultima modifica scheda - data: 2020/09/17

Ultima modifica scheda - ora: 15.09

PUBBLICAZIONE SCHEDA

Pubblicazione scheda - stato: 1

Pubblicazione scheda - data ultima pubblicazione: 2021/01/17

Pubblicazione scheda - ora ultima pubblicazione: 03.00

Pubblicazione scheda - data precedente pubblicazione: 2020/09/19

Pubblicazione scheda - ora precedente pubblicazione: 02.00