Scultura

Ceramiche Fior Candido

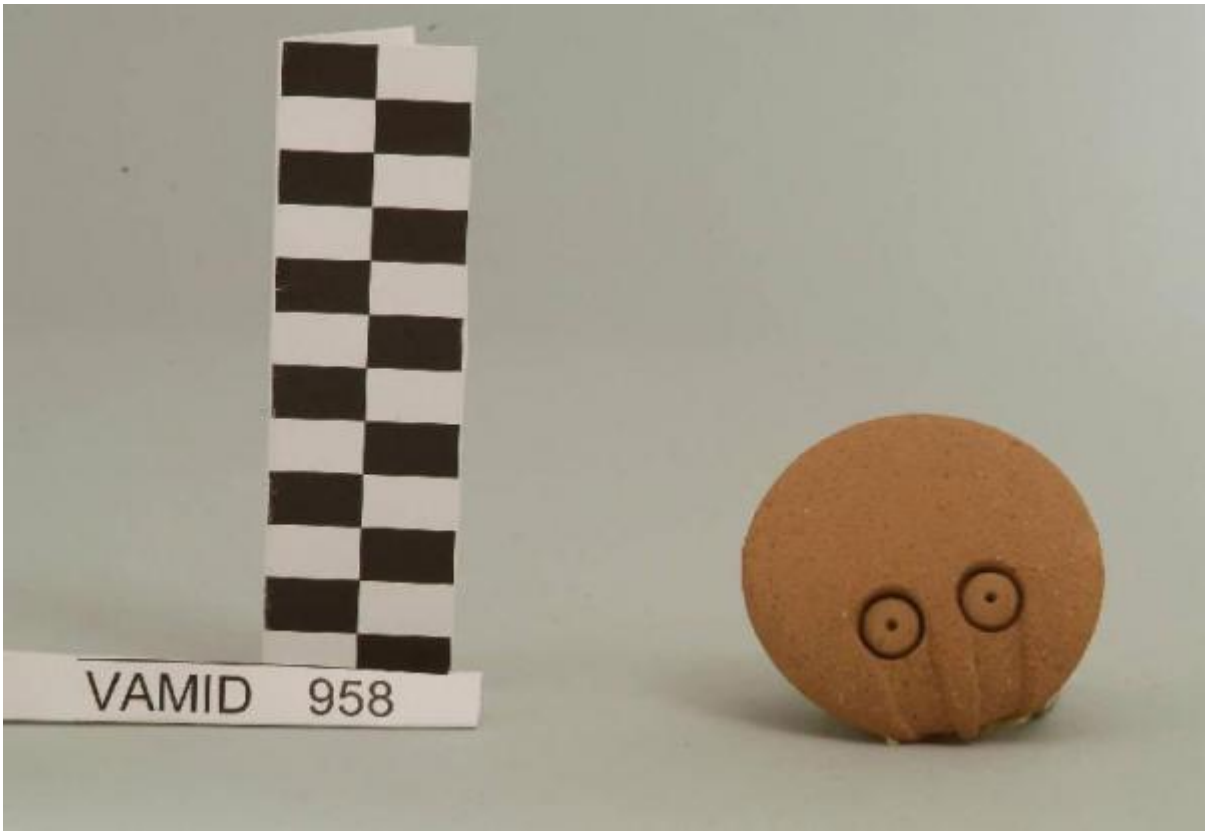

Link risorsa: https://www.lombardiabeniculturali.it/opere-arte/schede/VA240-00629/

Scheda SIRBeC: https://www.lombardiabeniculturali.it/opere-arte/schede-complete/VA240-00629/

CODICI

Unità operativa: VA240

Numero scheda: 629

Codice scheda: VA240-00629

Visibilità scheda: 3

Utilizzo scheda per diffusione: 03

NUMERO INTERNO

Riferimento: numero di inventario

Numero interno: 958

Tipo scheda: OA

Livello ricerca: P

CODICE UNIVOCO

Codice regione: 03

Numero catalogo generale: 01967033

Ente schedatore: R03/ Museo Internazionale Design Ceramico

Ente competente: S27

RELAZIONI

RELAZIONI CON ALTRI BENI

Tipo relazione: correlazione

Tipo scheda: OA

Codice bene: 0301967029

OGGETTO

Gruppo oggetti: ceramiche e porcellane

OGGETTO

Definizione: scultura

Disponibiltà del bene: reale

LOCALIZZAZIONE GEOGRAFICO-AMMINISTRATIVA

LOCALIZZAZIONE GEOGRAFICO-AMMINISTRATIVA ATTUALE

Stato: Italia

Regione: Lombardia

Provincia: VA

Nome provincia: Varese

Codice ISTAT comune: 012087

Comune: Laveno-Mombello

Località: Cerro

COLLOCAZIONE SPECIFICA

Tipologia: palazzo

Qualificazione: comunale

Denominazione: Palazzo Perabò

Denominazione spazio viabilistico: Lungolago Perabò, 5

Denominazione struttura conservativa - livello 1: MIDeC - Museo Internazionale del Design Ceramico

Tipologia struttura conservativa: museo

Collocazione originaria: SC

Altra denominazione: Palazzo Guilizzoni

DATI PATRIMONIALI E COLLEZIONI

INVENTARIO

Data: 1999

Numero: 958

Transcodifica del numero di inventario: 0000958

GEOREFERENZIAZIONE TRAMITE PUNTO

Tipo di localizzazione: localizzazione fisica

DESCRIZIONE DEL PUNTO

PUNTO|Coordinata X: 468722,42059

PUNTO|Coordinata Y: 5082781,6726

Proiezione e Sistema di riferimento: WGS84 UTM32

CRONOLOGIA

CRONOLOGIA GENERICA

Secolo: sec. XX

CRONOLOGIA SPECIFICA

Da: 1970

Validità: post

A: 1982

Validità: ante

Motivazione cronologia: analisi storica

DEFINIZIONE CULTURALE

AUTORE

Autore/Nome scelto: Ceramiche Fior Candido

Dati anagrafici/Periodo di attività: 1970 post/

Codice scheda autore: XC080-00040

Motivazione dell’attribuzione: marchio

DATI TECNICI

Materia e tecnica: terracotta

MISURE

Altezza: 3,2

Diametro: 7

DATI ANALITICI

DESCRIZIONE

Indicazioni sull'oggetto: Scultura di forma circolare di colore rosso.

STEMMI, EMBLEMI, MARCHI

Classe di appartenenza: marchio

Qualificazione: di fabbrica

Identificazione: Ceramiche Fior Candido

Quantità: 1

Posizione: sul fondo esternamente

Descrizione: "FIOR" [in blu]

Notizie storico-critiche
Dopo il 1970 Fior Candido fondò un suo laboratorio a San Martino di Lupari dedicandosi in prevalenza al disegno e alla scultura in terracotta. Per l'oggetto in esame è stato usato come termine ante quem l'anno della mostra "Terra & Terra uno. Qualità e ricerca nella piccola serie" organizzata nel museo di Laveno.

CONSERVAZIONE

STATO DI CONSERVAZIONE [1 / 2]

Data: 1999

Stato di conservazione: buono

STATO DI CONSERVAZIONE [2 / 2]

Data: 2009

Stato di conservazione: buono

CONDIZIONE GIURIDICA E VINCOLI

ACQUISIZIONE

Tipo acquisizione: acquisto

Data acquisizione: 1982

CONDIZIONE GIURIDICA

Indicazione generica: proprietà Ente pubblico territoriale

Indicazione specifica: Comune di Laveno-Mombello

Indirizzo: Via Roma, 16 A - 21014 Laveno-Mombello (VA)

FONTI E DOCUMENTI DI RIFERIMENTO

DOCUMENTAZIONE FOTOGRAFICA

Genere: documentazione allegata

Tipo: fotografia digitale

Codice identificativo: 958

Nome del file: 958

IMMAGINI DATABASE

Path dell'immagine originale: VA240

Nome file dell'immagine originale: 958.jpg

BIBLIOGRAFIA

Genere: bibliografia specifica

Autore: Terra terra uno

Titolo libro o rivista: Terra & terra uno. Qualità e ricerca nella piccola serie

Luogo di edizione: Laveno-Mombello

Anno di edizione: 1982

Codice scheda bibliografia: XC010-00046

MOSTRE

Titolo: Terra & Terra uno. Qualità e ricerca nella piccola serie

Luogo, sede espositiva, data: Cerro di Laveno Mombello, , 24.07-30.09.1982

COMPILAZIONE

COMPILAZIONE

Data: 1999

Specifiche ente schedatore: Museo Internazionale Design Ceramico

Nome: Peregalli, Giancarlo

Funzionario responsabile: Fontana, Liviana

TRASCRIZIONE PER INFORMATIZZAZIONE

Data: 2004

Nome: Bertoni, Emanuela

Ente: Museo Internazionale Design Ceramico

AGGIORNAMENTO-REVISIONE [1 / 2]

Data: 2009

Nome: Civai, Alessandra

Ente: Museo Internazionale Design Ceramico

AGGIORNAMENTO-REVISIONE [2 / 2]

Data: 2009

Nome: Fracassetti, Lisa

Ente: Museo Internazionale Design Ceramico

GESTIONE ARCHIVIO

ULTIMA MODIFICA SCHEDA

Ultima modifica scheda - data: 2020/09/17

Ultima modifica scheda - ora: 15.09

PUBBLICAZIONE SCHEDA

Pubblicazione scheda - stato: 1

Pubblicazione scheda - data ultima pubblicazione: 2021/01/17

Pubblicazione scheda - ora ultima pubblicazione: 03.00

Pubblicazione scheda - data precedente pubblicazione: 2020/09/19

Pubblicazione scheda - ora precedente pubblicazione: 02.00