Vaso

Società Ceramica Revelli

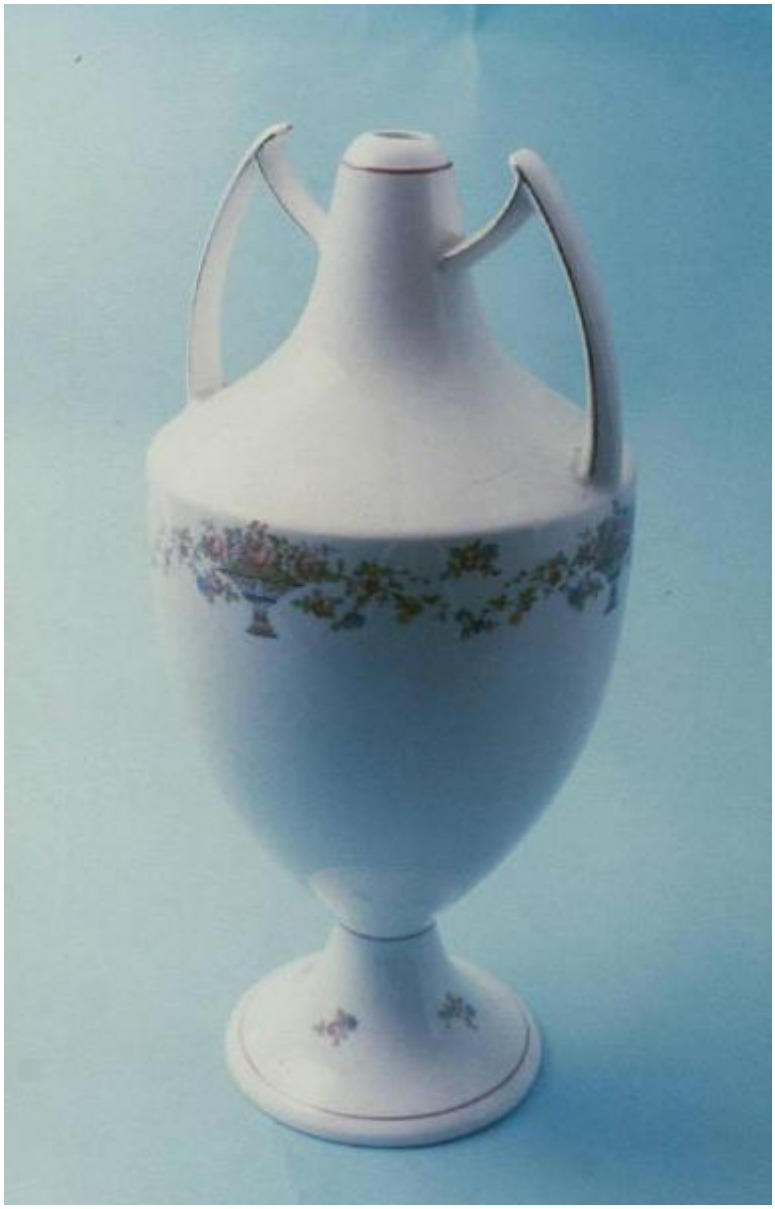

Link risorsa: https://www.lombardiabeniculturali.it/opere-arte/schede/VA240-00695/

Scheda SIRBeC: https://www.lombardiabeniculturali.it/opere-arte/schede-complete/VA240-00695/

CODICI

Unità operativa: VA240

Numero scheda: 695

Codice scheda: VA240-00695

Visibilità scheda: 3

Utilizzo scheda per diffusione: 03

NUMERO INTERNO

Riferimento: numero di inventario

Numero interno: 1025

Tipo scheda: OA

Livello ricerca: C

CODICE UNIVOCO

Codice regione: 03

Numero catalogo generale: 00648516

Ente schedatore: R03/ Museo Internazionale Design Ceramico

Ente competente: S27

OGGETTO

Gruppo oggetti: ceramiche e porcellane

OGGETTO

Definizione: vaso

Disponibiltà del bene: reale

SOGGETTO

Categoria generale: decorazioni e ornati

Identificazione: Motivi decorativi floreali

LOCALIZZAZIONE GEOGRAFICO-AMMINISTRATIVA

LOCALIZZAZIONE GEOGRAFICO-AMMINISTRATIVA ATTUALE

Stato: Italia

Regione: Lombardia

Provincia: VA

Nome provincia: Varese

Codice ISTAT comune: 012087

Comune: Laveno-Mombello

Località: Cerro

COLLOCAZIONE SPECIFICA

Tipologia: palazzo

Qualificazione: comunale

Denominazione: Palazzo Perabò

Denominazione spazio viabilistico: Lungolago Perabò, 5

Denominazione struttura conservativa - livello 1: MIDeC - Museo Internazionale del Design Ceramico

Tipologia struttura conservativa: museo

Collocazione originaria: SC

Altra denominazione: Palazzo Guilizzoni

DATI PATRIMONIALI E COLLEZIONI

INVENTARIO

Data: 1999

Numero: 1025

Transcodifica del numero di inventario: 0001025

GEOREFERENZIAZIONE TRAMITE PUNTO

Tipo di localizzazione: localizzazione fisica

DESCRIZIONE DEL PUNTO

PUNTO|Coordinata X: 468722,42059

PUNTO|Coordinata Y: 5082781,6726

Proiezione e Sistema di riferimento: WGS84 UTM32

CRONOLOGIA

CRONOLOGIA GENERICA

Secolo: sec. XX

Frazione di secolo: prima metà

CRONOLOGIA SPECIFICA

Da: 1900

Validità: post

A: 1949

Validità: ante

Motivazione cronologia: analisi stilistica

DEFINIZIONE CULTURALE

AUTORE

Autore/Nome scelto: Società Ceramica Revelli

Dati anagrafici/Periodo di attività: 1886/ 1980

Codice scheda autore: XC010-00017

Motivazione dell’attribuzione: marchio

DATI TECNICI

Materia e tecnica: terraglia dipinta

MISURE

Altezza: 28,5

Diametro: 12,5

DATI ANALITICI

DESCRIZIONE

Indicazioni sull'oggetto
Vaso di colore bianco lucido con corpo ad anfora; piede circolare e due anse stilizzate. Greca decorativa a motivo floreale con cesti di fiori nei colori verde, rosa, azzurro, marrone, giallo e rosso. Bordi dell'imboccatura, dei manici e del piede rifiniti in rosso.

Indicazioni sul soggetto: Vegetali: fiori; foglie. Oggetti: cesti.

STEMMI, EMBLEMI, MARCHI

Classe di appartenenza: marchio

Qualificazione: di fabbrica

Identificazione: Società Ceramica Revelli, Laveno

Quantità: 1

Posizione: sotto il piede

Descrizione: REVELLI/ ITALY/ 2547 [in rosso]

Notizie storico-critiche
Il vaso presenta una forma di stile vagamente neoclassico con una variazione nell'angolatura delle anse. Il carattere popolare e corrente del manufatto è confermato dalla greca a fiorellini multicolori che cinge il corpo.

CONSERVAZIONE

STATO DI CONSERVAZIONE [1 / 2]

Data: 1999

Stato di conservazione: buono

STATO DI CONSERVAZIONE [2 / 2]

Data: 2008

Stato di conservazione: discreto

Indicazioni specifiche: sporco

CONDIZIONE GIURIDICA E VINCOLI

CONDIZIONE GIURIDICA

Indicazione generica: proprietà Ente pubblico territoriale

Indicazione specifica: Comune di Laveno-Mombello

Indirizzo: Via Roma, 16 A - 21014 Laveno-Mombello (VA)

FONTI E DOCUMENTI DI RIFERIMENTO

DOCUMENTAZIONE FOTOGRAFICA

Genere: documentazione allegata

Tipo: fotografia digitale

Codice identificativo: 1025

Nome del file: 1025.jpg

IMMAGINI DATABASE

Path dell'immagine originale: VA240

Nome file dell'immagine originale: 1025.jpg

COMPILAZIONE

COMPILAZIONE

Data: 1999

Specifiche ente schedatore: Museo Internazionale Design Ceramico

Nome: Peregalli, Giancarlo

Funzionario responsabile: Lenardon, Marisa

TRASCRIZIONE PER INFORMATIZZAZIONE

Data: 2004

Nome: Bertoni, Emanuela

Ente: Museo Internazionale Design Ceramico

AGGIORNAMENTO-REVISIONE

Data: 2008

Nome: Civai, Alessandra

Ente: R03/ Museo Internazionale Design Ceramico

GESTIONE ARCHIVIO

ULTIMA MODIFICA SCHEDA

Ultima modifica scheda - data: 2020/09/17

Ultima modifica scheda - ora: 15.09

PUBBLICAZIONE SCHEDA

Pubblicazione scheda - stato: 1

Pubblicazione scheda - data ultima pubblicazione: 2021/01/17

Pubblicazione scheda - ora ultima pubblicazione: 03.00

Pubblicazione scheda - data precedente pubblicazione: 2020/09/19

Pubblicazione scheda - ora precedente pubblicazione: 02.00