Vaso

Società Ceramica Italiana Laveno

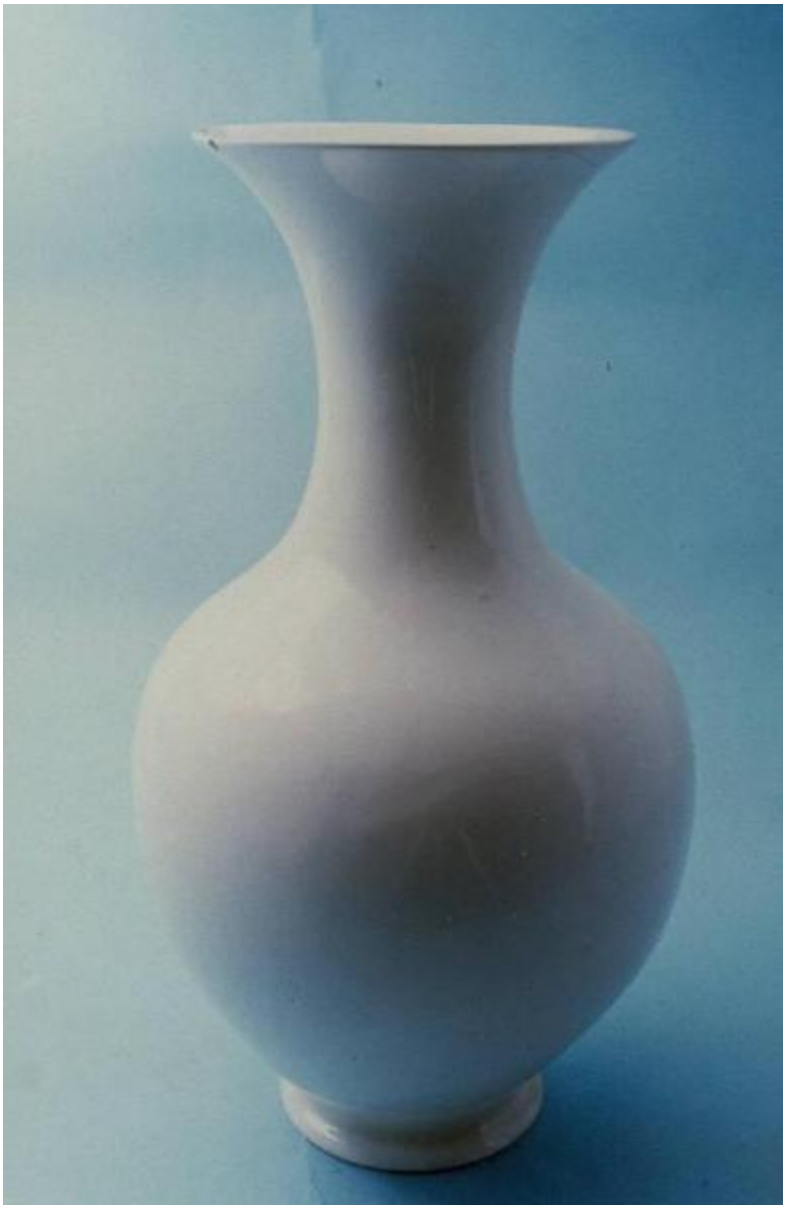

Link risorsa: https://www.lombardiabeniculturali.it/opere-arte/schede/VA240-00698/

Scheda SIRBeC: https://www.lombardiabeniculturali.it/opere-arte/schede-complete/VA240-00698/

CODICI

Unità operativa: VA240

Numero scheda: 698

Codice scheda: VA240-00698

Visibilità scheda: 3

Utilizzo scheda per diffusione: 03

NUMERO INTERNO

Riferimento: numero di inventario

Numero interno: 1028

Tipo scheda: OA

Livello ricerca: C

CODICE UNIVOCO

Codice regione: 03

Numero catalogo generale: 00648428

Ente schedatore: R03/ Museo Internazionale Design Ceramico

Ente competente: S27

OGGETTO

Gruppo oggetti: ceramiche e porcellane

OGGETTO

Definizione: vaso

Disponibiltà del bene: reale

LOCALIZZAZIONE GEOGRAFICO-AMMINISTRATIVA

LOCALIZZAZIONE GEOGRAFICO-AMMINISTRATIVA ATTUALE

Stato: Italia

Regione: Lombardia

Provincia: VA

Nome provincia: Varese

Codice ISTAT comune: 012087

Comune: Laveno-Mombello

Località: Cerro

COLLOCAZIONE SPECIFICA

Tipologia: palazzo

Qualificazione: comunale

Denominazione: Palazzo Perabò

Denominazione spazio viabilistico: Lungolago Perabò, 5

Denominazione struttura conservativa - livello 1: MIDeC - Museo Internazionale del Design Ceramico

Tipologia struttura conservativa: museo

Collocazione originaria: SC

Altra denominazione: Palazzo Guilizzoni

DATI PATRIMONIALI E COLLEZIONI

INVENTARIO

Data: 1999

Numero: 1028

Transcodifica del numero di inventario: 0001028

GEOREFERENZIAZIONE TRAMITE PUNTO

Tipo di localizzazione: localizzazione fisica

DESCRIZIONE DEL PUNTO

PUNTO|Coordinata X: 468722,42059

PUNTO|Coordinata Y: 5082781,6726

Proiezione e Sistema di riferimento: WGS84 UTM32

CRONOLOGIA

CRONOLOGIA GENERICA

Secolo: sec. XX

Frazione di secolo: metà

CRONOLOGIA SPECIFICA

Da: 1940

Validità: post

A: 1960

Validità: ante

Motivazione cronologia: analisi stilistica

DEFINIZIONE CULTURALE

AUTORE

Autore/Nome scelto: Società Ceramica Italiana Laveno

Dati anagrafici/Periodo di attività: 1856/ 1965

Codice scheda autore: XC010-00002

Motivazione dell’attribuzione: marchio

DATI TECNICI

Materia e tecnica: terraglia forte smaltata

MISURE

Altezza: 34,5

Larghezza: 20

Profondità: 20

DATI ANALITICI

DESCRIZIONE

Indicazioni sull'oggetto
Vaso di colore bianco a sezione circolare con piccolo piede leggermente arrotondato, corpo globulare sormontato da collo e imboccatura svasata che si raccordano in modo continuo.

STEMMI, EMBLEMI, MARCHI

Classe di appartenenza: marchio

Qualificazione: di fabbrica

Identificazione: Società Ceramica Italiana, Laveno

Quantità: 1

Posizione: sul fondo

Descrizione: monti e acque lacustri con scritta "Lavenia/ 4 - 52" [in verde]

Notizie storico-critiche

Il vaso, in mediocre stato di conservazione, mostra una notevole eleganza nello snodarsi continuo della forma: dal corpo globulare leggermente allungato verso il basso al restringimento del collo, fino all'imboccatura ampia ma ben proporzionata. La mancanza di caratteri specifici impediscono di riconoscere la paternità del disegno, pare piuttosto una produzione corrente. Il numero finale presente nel marchio starebbe a indicare la data di fabbricazione (1952): in mancanza di una completa certezza in merito preferiamo mantenere una data generica alla metà del secolo.

CONSERVAZIONE

STATO DI CONSERVAZIONE

Data: 2008

Stato di conservazione: mediocre

Indicazioni specifiche: scheggiato, abrasioni, macchie

CONDIZIONE GIURIDICA E VINCOLI

CONDIZIONE GIURIDICA

Indicazione generica: proprietà Ente pubblico territoriale

Indicazione specifica: Comune di Laveno-Mombello

Indirizzo: Via Roma, 16 A - 21014 Laveno-Mombello (VA)

FONTI E DOCUMENTI DI RIFERIMENTO

DOCUMENTAZIONE FOTOGRAFICA

Genere: documentazione allegata

Tipo: fotografia digitale

Codice identificativo: 1028

Nome del file: 1028.jpg

IMMAGINI DATABASE

Path dell'immagine originale: VA240

Nome file dell'immagine originale: 1028.jpg

BIBLIOGRAFIA

Genere: bibliografia di confronto

Autore: Ausenda R.

Titolo libro o rivista: Storia della ceramica nel territorio di Varese dal '700 al '900

Titolo contributo: I primi cento anni della ceramica di Laveno

Luogo di edizione: Saronno (VA)

Anno di edizione: 2007

Codice scheda bibliografia: XC010-00057

COMPILAZIONE

COMPILAZIONE

Data: 1999

Specifiche ente schedatore: Museo Internazionale Design Ceramico

Nome: Peregalli, Giancarlo

Funzionario responsabile: Lenardon, Marisa

TRASCRIZIONE PER INFORMATIZZAZIONE

Data: 2004

Nome: Bertoni, Emanuela

Ente: Museo Internazionale Design Ceramico

AGGIORNAMENTO-REVISIONE

Data: 2008

Nome: Civai, Alessandra

Ente: R03/ Museo Internazionale Design Ceramico

GESTIONE ARCHIVIO

ULTIMA MODIFICA SCHEDA

Ultima modifica scheda - data: 2020/09/17

Ultima modifica scheda - ora: 15.09

PUBBLICAZIONE SCHEDA

Pubblicazione scheda - stato: 1

Pubblicazione scheda - data ultima pubblicazione: 2021/01/17

Pubblicazione scheda - ora ultima pubblicazione: 03.00

Pubblicazione scheda - data precedente pubblicazione: 2020/09/19

Pubblicazione scheda - ora precedente pubblicazione: 02.00