# Water closet

## manifattura inglese

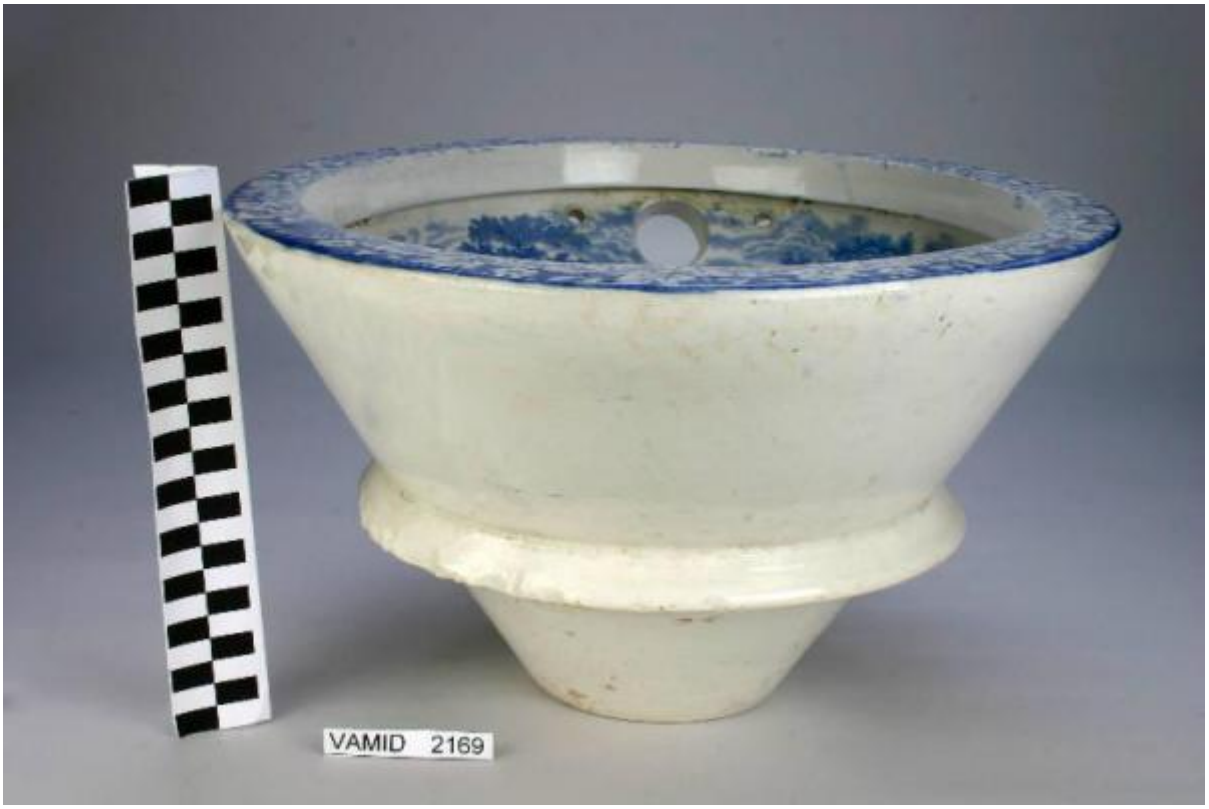


Link risorsa: https://www.lombardiabeniculturali.it/opere-arte/schede/XC010-00398/

Scheda SIRBeC: https://www.lombardiabeniculturali.it/opere-arte/schede-complete/XC010-00398/

## CODICI

Unità operativa: XC010

Numero scheda: 398

Codice scheda: XC010-00398

Visibilità scheda: 3

Utilizzo scheda per diffusione: 03

**NUMERO INTERNO**

Riferimento: numero di inventario

Numero interno: 2169

Tipo scheda: OA

Livello ricerca: P

**CODICE UNIVOCO**

Codice regione: 03

Numero catalogo generale: 00648186

Ente schedatore: R03/ Museo Internazionale Design Ceramico

Ente competente: S27

## OGGETTO

Gruppo oggetti: ceramiche e porcellane

**OGGETTO**

Definizione: water closet

Disponibiltà del bene: reale

**SOGGETTO**

Categoria generale: paesaggio

Identificazione: Paesaggio fluviale con città, tempio e bosco

## LOCALIZZAZIONE GEOGRAFICO-AMMINISTRATIVA

**LOCALIZZAZIONE GEOGRAFICO-AMMINISTRATIVA ATTUALE**

Stato: Italia

Regione: Lombardia

Provincia: VA

Nome provincia: Varese

Codice ISTAT comune: 012087

Comune: Laveno-Mombello

Località: Cerro

**COLLOCAZIONE SPECIFICA**

Tipologia: palazzo

Qualificazione: comunale

Denominazione: Palazzo Perabò

Denominazione spazio viabilistico: Lungolago Perabò, 5

Denominazione struttura conservativa - livello 1: MIDeC - Museo Internazionale del Design Ceramico

Tipologia struttura conservativa: museo

Altra denominazione: Palazzo Guilizzoni

## ALTRE LOCALIZZAZIONI GEOGRAFICO-AMMINISTRATIVE

Tipo di localizzazione: luogo di provenienza

**LOCALIZZAZIONE GEOGRAFICO-AMMINISTRATIVA**

Stato: Regno Unito

Comune: London

## DATI PATRIMONIALI E COLLEZIONI

**INVENTARIO [1 / 2]**

Data: 2005

Numero: 2168

Transcodifica del numero di inventario: 0002168

**INVENTARIO [2 / 2]**

Numero: 111/CRT

Transcodifica del numero di inventario: CRT0111

## GEOREFERENZIAZIONE TRAMITE PUNTO

Tipo di localizzazione: localizzazione fisica

### DESCRIZIONE DEL PUNTO

PUNTO|Coordinata X: 468722,42059

PUNTO|Coordinata Y: 5082781,6726

Proiezione e Sistema di riferimento: WGS84 UTM32

## CRONOLOGIA

### CRONOLOGIA GENERICA

Secolo: sec. XIX

Frazione di secolo: fine

### CRONOLOGIA SPECIFICA

Da: 1890

Validità: post

A: 1899

Validità: ante

Motivazione cronologia: analisi stilistica

## DEFINIZIONE CULTURALE

### AMBITO CULTURALE

Denominazione: manifattura inglese

Motivazione dell'attribuzione: analisi stilistica

## DATI TECNICI

Materia e tecnica: terraglia forte

### MISURE

Altezza: 22,5

Larghezza: 38

Profondità: 45,5

## DATI ANALITICI

### DESCRIZIONE

Indicazioni sull'oggetto
Water closet a forma conica in pasta bianca con interno e bordo smaltati in blu, grande foro circolare in basso per lo

scarico, foro medio in alto per l'alimentazione dell'acqua, due forellini ai lati di quest'ultimo.

Indicazioni sul soggetto
Decorazioni: motivi floreali. Paesaggio: paesaggio fluviale; bosco; città. Architetture: tempio. Figure. Mezzi di trasporto: imbarcazioni.

Notizie storico-critiche
La tazza water closet, eseguita a colaggio in terraglia, è decorata a stampa sottovernice con paesaggi. Risale all'epoca vittoriana ed è uno dei primi esemplari di questo apparecchio sanitario in terraglia. I primi esemplari di water, inventato nel 1775 dall'orologiaio inglese Alexander Cummings, erano infatti in legno o in metallo; solo nel 1885 l'inglese Tommaso Twyford produsse la prima tazza in porcellana.

## CONSERVAZIONE

### STATO DI CONSERVAZIONE

Data: 2007

Stato di conservazione: discreto

Indicazioni specifiche: incrinature e scheggiature

## CONDIZIONE GIURIDICA E VINCOLI

### ACQUISIZIONE

Tipo acquisizione: acquisto

### CONDIZIONE GIURIDICA

Indicazione generica: proprietà Ente pubblico territoriale

Indicazione specifica: Comune di Laveno-Mombello

Indirizzo: Via Roma, 16 A - 21014 Laveno-Mombello (VA)

## FONTI E DOCUMENTI DI RIFERIMENTO

### DOCUMENTAZIONE FOTOGRAFICA [1 / 2]

Genere: documentazione allegata

Tipo: fotografia digitale

Codice identificativo: 2169a

Nome del file: 2169a.jpg

### DOCUMENTAZIONE FOTOGRAFICA [2 / 2]

Genere: documentazione allegata

Tipo: fotografia digitale

Codice identificativo: 2169b

Note: interno

Visibilità immagine: 1

Nome del file: 2169b.jpg

**IMMAGINI DATABASE [1 / 2]**

Path dell'immagine originale: XC010

Nome file dell'immagine originale: 2169a.jpg

**IMMAGINI DATABASE [2 / 2]**

Descrizione immagine: interno

Path dell'immagine originale: XC010

Nome file dell'immagine originale: 2169b.jpg

**BIBLIOGRAFIA [1 / 2]**

Genere: bibliografia specifica

Autore: Quattro pezzi

Titolo libro o rivista
Quattro pezzi e due note: ceramiche per l'igiene in Europa dal 1700 alla nascita del design: mostra storica promossa dall'Assopiastrelle in occasione di Cersaie 1985

Luogo di edizione: Bologna

Anno di edizione: 1985

Codice scheda bibliografia: XC010-00020

**BIBLIOGRAFIA [2 / 2]**

Genere: bibliografia specifica

Autore: Taidelli Palmizi A.

Titolo libro o rivista: L'apparecchio sanitario e il design

Luogo di edizione: Milano

Anno di edizione: 1994

Codice scheda bibliografia: XC010-00021

V., pp., nn.: p. 2

## COMPILAZIONE

**COMPILAZIONE**

Data: 1993

Specifiche ente schedatore: Museo Internazionale Design Ceramico

Nome [1 / 2]: Reggiori, Albino

Nome [2 / 2]: Sarzilla, M.

Funzionario responsabile: Fontana, Liviana

**TRASCRIZIONE PER INFORMATIZZAZIONE**

Data: 2007

Nome: Civai, Alessandra

Ente: Museo Internazionale Design Ceramico

**AGGIORNAMENTO-REVISIONE**

Data: 2007

Nome: Civai, Alessandra

Ente: R03/ Museo Internazionale Design Ceramico

## GESTIONE ARCHIVIO

**ULTIMA MODIFICA SCHEDA**

Ultima modifica scheda - data: 2020/11/03

Ultima modifica scheda - ora: 15.22

**PUBBLICAZIONE SCHEDA**

Pubblicazione scheda - stato: 1

Pubblicazione scheda - data ultima pubblicazione: 2020/11/07

Pubblicazione scheda - ora ultima pubblicazione: 02.00

Pubblicazione scheda - data precedente pubblicazione: 2020/09/19

Pubblicazione scheda - ora precedente pubblicazione: 02.00