Scultura

Tsygankov Vassilij Nikitovich

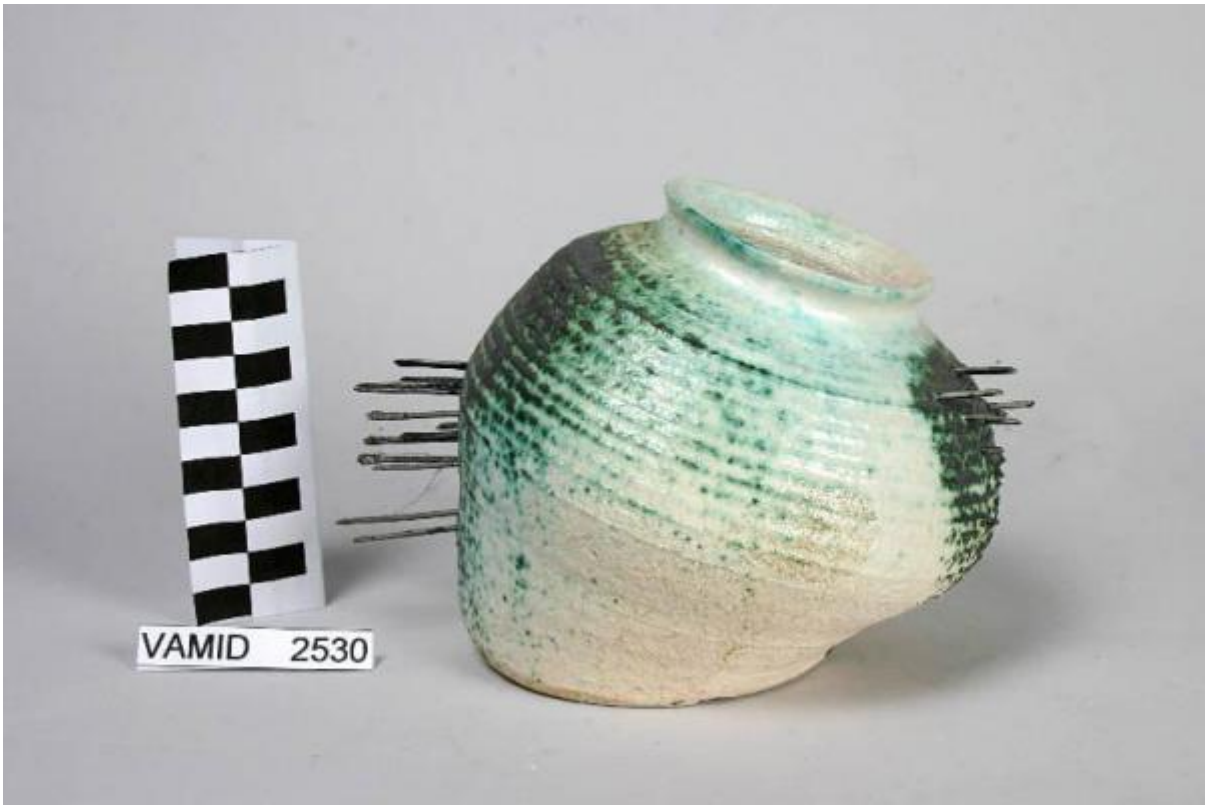

Link risorsa: https://www.lombardiabeniculturali.it/opere-arte/schede/XC010-00634/

Scheda SIRBeC: https://www.lombardiabeniculturali.it/opere-arte/schede-complete/XC010-00634/

CODICI

Unità operativa: XC010

Numero scheda: 634

Codice scheda: XC010-00634

Visibilità scheda: 3

Utilizzo scheda per diffusione: 03

NUMERO INTERNO

Riferimento: numero di inventario

Numero interno: 2530

Tipo scheda: OA

Livello ricerca: C

CODICE UNIVOCO

Codice regione: 03

Numero catalogo generale: 00648345

Ente schedatore: R03/ Museo Internazionale Design Ceramico

Ente competente: S27

OGGETTO

Gruppo oggetti: ceramiche e porcellane

OGGETTO

Definizione: scultura

Disponibiltà del bene: reale

SOGGETTO

Categoria generale: composizioni di invenzione

Identificazione: Vaso deformato e spilloni

Titolo: Senza nome

LOCALIZZAZIONE GEOGRAFICO-AMMINISTRATIVA

LOCALIZZAZIONE GEOGRAFICO-AMMINISTRATIVA ATTUALE

Stato: Italia

Regione: Lombardia

Provincia: VA

Nome provincia: Varese

Codice ISTAT comune: 012087

Comune: Laveno-Mombello

Località: Cerro

COLLOCAZIONE SPECIFICA

Tipologia: palazzo

Qualificazione: comunale

Denominazione: Palazzo Perabò

Denominazione spazio viabilistico: Lungolago Perabò, 5

Denominazione struttura conservativa - livello 1: MIDeC - Museo Internazionale del Design Ceramico

Tipologia struttura conservativa: museo

Altra denominazione: Palazzo Guilizzoni

DATI PATRIMONIALI E COLLEZIONI

INVENTARIO

Data: 2005

Numero: 2530

Transcodifica del numero di inventario: 0002530

GEOREFERENZIAZIONE TRAMITE PUNTO

Tipo di localizzazione: localizzazione fisica

DESCRIZIONE DEL PUNTO

PUNTO|Coordinata X: 468722,42059

PUNTO|Coordinata Y: 5082781,6726

Proiezione e Sistema di riferimento: WGS84 UTM32

CRONOLOGIA

CRONOLOGIA GENERICA

Secolo: sec. XX

CRONOLOGIA SPECIFICA

Da: 1991

Validità: post

A: 1991

Validità: ante

Motivazione cronologia: marchio

DEFINIZIONE CULTURALE

AUTORE

Autore/Nome scelto: Tsygankov Vassilij Nikitovich

Dati anagrafici/Periodo di attività: 1932/

Codice scheda autore: XC010-00064

DATI TECNICI

Materia e tecnica: argilla chamottata

Materia e tecnica: ferro

Materia e tecnica: foggiatura a tornio

Materia e tecnica: smalto

MISURE

Altezza: 13

Larghezza: 24

Profondità: 23

Indicazioni sul soggetto: Oggetti: vaso; spilloni.

DATI ANALITICI

ISCRIZIONI

Classe di appartenenza: documentaria

Lingua: russo

Tipo di caratteri: caratteri cirillici

Posizione: sul fondo su etichetta adesiva

Trascrizione: [...] 22/ 8 / 1991

STEMMI, EMBLEMI, MARCHI

Classe di appartenenza: marchio

Posizione: sul fondo

Descrizione: marchio a impressione con scritta in cirillico e data: '91

Notizie storico-critiche
L'opera si pone in un gruppo di analoghe sculture prodotte dall'artista, tutte caratterizzate dalla presenza di vasi "afflosciati" prima della cottura, inutilmente sostenuti da lunghi chiodi o spilloni sporgenti.

CONSERVAZIONE

STATO DI CONSERVAZIONE

Data: 2008

Stato di conservazione: discreto

Indicazioni specifiche: sporco

CONDIZIONE GIURIDICA E VINCOLI

CONDIZIONE GIURIDICA

Indicazione generica: proprietà Ente pubblico territoriale

Indicazione specifica: Comune di Laveno-Mombello

Indirizzo: Via Roma, 16 A - 21014 Laveno-Mombello (VA)

FONTI E DOCUMENTI DI RIFERIMENTO

DOCUMENTAZIONE FOTOGRAFICA

Genere: documentazione allegata

Tipo: fotografia digitale

Codice identificativo: 2530

Nome del file: 2530.jpg

IMMAGINI DATABASE

Path dell'immagine originale: XC010

Nome file dell'immagine originale: 2530.jpg

BIBLIOGRAFIA

Genere: bibliografia di confronto

Autore: Keramika leningrada

Titolo libro o rivista
Keramika leningrada: Vladimir Gorislavtsev, Michail Kopylkov, Natalia Savinova, Vladimir Tsivin, Vassilij Tsygankov, Vladimir Vasilkovskij

Luogo di edizione: Bologna

Anno di edizione: 1991

Codice scheda bibliografia: XC010-00052

V., pp., nn.: pp. 24-26

COMPILAZIONE

COMPILAZIONE

Data: 2008

Specifiche ente schedatore: Museo Internazionale Design Ceramico

Nome: Civai, Alessandra

Funzionario responsabile: Lenardon, Marisa

TRASCRIZIONE PER INFORMATIZZAZIONE

Ente: Museo Internazionale Design Ceramico

GESTIONE ARCHIVIO

ULTIMA MODIFICA SCHEDA

Ultima modifica scheda - data: 2020/09/17

Ultima modifica scheda - ora: 15.09

PUBBLICAZIONE SCHEDA

Pubblicazione scheda - stato: 1

Pubblicazione scheda - data ultima pubblicazione: 2021/01/17

Pubblicazione scheda - ora ultima pubblicazione: 03.00

Pubblicazione scheda - data precedente pubblicazione: 2020/09/19

Pubblicazione scheda - ora precedente pubblicazione: 02.00