Piatto fondo

Società Ceramica Richard Ginori

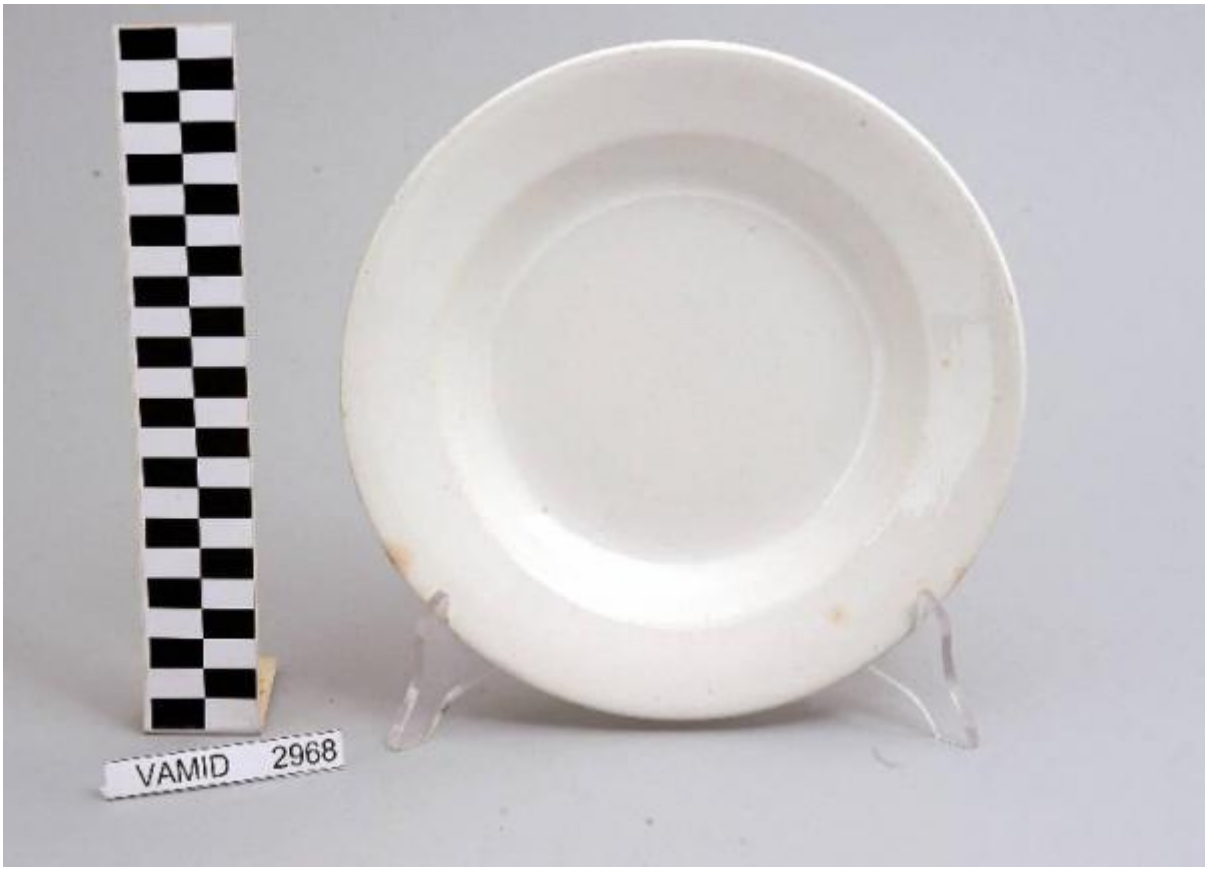

Link risorsa: https://www.lombardiabeniculturali.it/opere-arte/schede/XC080-00128/

Scheda SIRBeC: https://www.lombardiabeniculturali.it/opere-arte/schede-complete/XC080-00128/

CODICI

Unità operativa: XC080

Numero scheda: 128

Codice scheda: XC080-00128

Visibilità scheda: 3

Utilizzo scheda per diffusione: 03

NUMERO INTERNO

Riferimento: numero di inventario

Numero interno: 2968

Tipo scheda: OA

Livello ricerca: P

CODICE UNIVOCO

Codice regione: 03

Numero catalogo generale: 02126273

Ente schedatore: R03/ Museo Internazionale Design Ceramico

Ente competente: S27

RELAZIONI

STRUTTURA COMPLESSA

Livello: 2

Codice bene radice: 0302126273

Codice IDK della scheda di livello superiore: XC080-00129

OGGETTO

Gruppo oggetti: ceramiche e porcellane

OGGETTO

Definizione: piatto fondo

Identificazione: elemento d'insieme

Disponibiltà del bene: reale

LOCALIZZAZIONE GEOGRAFICO-AMMINISTRATIVA

LOCALIZZAZIONE GEOGRAFICO-AMMINISTRATIVA ATTUALE

Stato: Italia

Regione: Lombardia

Provincia: VA

Nome provincia: Varese

Codice ISTAT comune: 012087

Comune: Laveno-Mombello

Località: Cerro

COLLOCAZIONE SPECIFICA

Tipologia: palazzo

Qualificazione: comunale

Denominazione: Palazzo Perabò

Denominazione spazio viabilistico: Lungolago Perabò, 5

Denominazione struttura conservativa - livello 1: MIDeC - Museo Internazionale del Design Ceramico

Tipologia struttura conservativa: museo

Altra denominazione: Palazzo Guilizzoni

DATI PATRIMONIALI E COLLEZIONI

INVENTARIO

Data: 2011

Numero: 2968

Transcodifica del numero di inventario: 0002968

GEOREFERENZIAZIONE TRAMITE PUNTO

Tipo di localizzazione: localizzazione fisica

DESCRIZIONE DEL PUNTO

PUNTO|Coordinata X: 468722,42059

PUNTO|Coordinata Y: 5082781,6726

Proiezione e Sistema di riferimento: WGS84 UTM32

CRONOLOGIA

CRONOLOGIA GENERICA

Secolo: sec. XX

Frazione di secolo: prima metà

CRONOLOGIA SPECIFICA

Da: 1900

Validità: post

A: 1949

Validità: ante

Motivazione cronologia: analisi stilistica

DEFINIZIONE CULTURALE

AUTORE

Autore/Nome scelto: Società Ceramica Richard Ginori

Dati anagrafici/Periodo di attività: 1896/

Codice scheda autore: XC010-00016

Motivazione dell’attribuzione: marchio

DATI TECNICI

Materia e tecnica: terraglia forte/ smaltatura

MISURE

Unità: cm

Altezza: 3

Diametro: 23

DATI ANALITICI

DESCRIZIONE

Indicazioni sull'oggetto: Piatto fondo circolare; fondo bianco avorio con tesa piatta.

STEMMI, EMBLEMI, MARCHI

Classe di appartenenza: marchio

Qualificazione: di fabbrica

Identificazione: Società Ceramica Richard Ginori

Quantità: 1

Posizione: sul fondo

Descrizione
leone con bandiera, palma e stemma, iscrizione sottostante " S. C. RICHARD/ MADE IN ITALY/ 53 - 8" [in verde]

Notizie storico-critiche
Il manufatto in esame, appartenente ad un servizio di piatti composto da due elementi (nn. inv. 2967-2968), rientra in una tipologia di vasellame di gusto corrente risalente alla prima metà del Novecento. La mancanza di caratteri stilistici particolari impedisce una definizione cronologica più circoscritta. Il marchio presente sul fondo, secondo il Morazzoni della Società Ceramica Richard Ginori, fu in uso indicativamente dal 1883 al 1960 e fu impresso solo sulle terraglie prodotte nello stabilimento di San Cristoforo. Il piatto fa parte di una donazione di privati al Museo.

CONSERVAZIONE

STATO DI CONSERVAZIONE

Data: 2011

Stato di conservazione: mediocre

Indicazioni specifiche: abrasioni, macchie, difetti di cottura

CONDIZIONE GIURIDICA E VINCOLI

ACQUISIZIONE

Tipo acquisizione: donazione

CONDIZIONE GIURIDICA

Indicazione generica: proprietà Ente pubblico territoriale

Indicazione specifica: Comune di Laveno-Mombello

Indirizzo: Via Roma, 16 A - 21014 Laveno-Mombello (VA)

FONTI E DOCUMENTI DI RIFERIMENTO

DOCUMENTAZIONE FOTOGRAFICA [1 / 3]

Genere: documentazione allegata

Tipo: fotografia digitale colore

Data: 2011/00/00

Codice identificativo: vamid 2968

Nome del file: vamid 2968

DOCUMENTAZIONE FOTOGRAFICA [2 / 3]

Genere: documentazione allegata

Tipo: fotografia digitale colore

Data: 2011/00/00

Codice identificativo: vamid 2968a

Note: particolare del marchio

Visibilità immagine: 1

Nome del file: vamid 2968 a

DOCUMENTAZIONE FOTOGRAFICA [3 / 3]

Genere: documentazione allegata

Tipo: fotografia digitale colore

Data: 2011/00/00

Codice identificativo: vamid 127s

Note: insieme (servizio di piatti)

Visibilità immagine: 1

Nome del file: vamid 127 s

IMMAGINI DATABASE [1 / 3]

Path dell'immagine originale: XC080

Nome file dell'immagine originale: vamid 2968.jpg

IMMAGINI DATABASE [2 / 3]

Descrizione immagine: particolare del marchio

Path dell'immagine originale: XC080

Nome file dell'immagine originale: vamid 2968 a.jpg

IMMAGINI DATABASE [3 / 3]

Descrizione immagine: insieme (servizio di piatti)

Path dell'immagine originale: XC080

Nome file dell'immagine originale: vamid 127 s.jpg

ACCESSO AI DATI

SPECIFICHE DI ACCESSO AI DATI

Profilo di accesso: 1

Motivazione: dati liberamente accessibili

COMPILAZIONE

COMPILAZIONE

Data: 2011

Specifiche ente schedatore: Museo Internazionale Design Ceramico

Nome [1 / 2]: Civai, Alessandra

Nome [2 / 2]: Fracassetti, Lisa

Funzionario responsabile: Lenardon, Marisa

TRASCRIZIONE PER INFORMATIZZAZIONE

Ente: Museo Internazionale Design Ceramico

GESTIONE ARCHIVIO

ULTIMA MODIFICA SCHEDA

Ultima modifica scheda - data: 2020/09/17

Ultima modifica scheda - ora: 15.09

PUBBLICAZIONE SCHEDA

Pubblicazione scheda - stato: 1

Pubblicazione scheda - data ultima pubblicazione: 2021/01/17

Pubblicazione scheda - ora ultima pubblicazione: 03.00

Pubblicazione scheda - data precedente pubblicazione: 2020/09/19

Pubblicazione scheda - ora precedente pubblicazione: 02.00